

Luftfederung Übersicht, Ausführung: 3 -Achsfahrzeuge

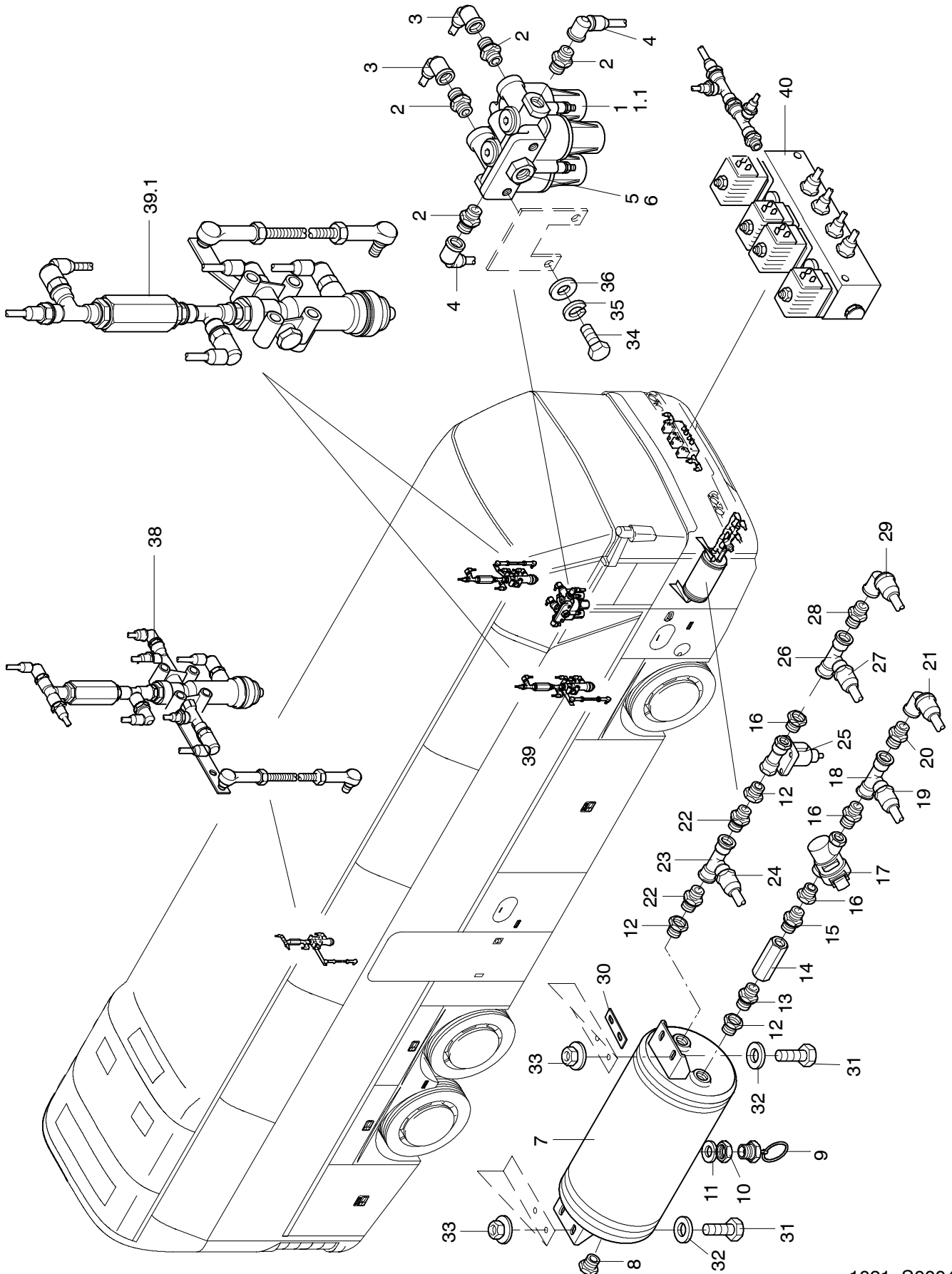

LUFTFEDERUNG
AIR SUSPENSION
SUSPENSION PNEUMATIQUE
SOSPENSIONE PNEUMATICA

N 116,
N 116/3 H/HC/HL 05/02

1021

NEOPLAN

POS	TEILE-NR	STK	DEUTSCH	ENGLISH	FRANCAIS	ITALIANO	BEMERKUNG
1	12002876	1	VIERKREISSCHUTZVENTIL KOMPLETT	FOUR-CIRCUIT PROTECTION VALVE	VALVE	VALVOLA	
1.1	12002877	1	VIERKREISSCHUTZVENTIL KOMPLETT	FOUR-CIRCUIT PROTECTION VALVE	VALVE	VALVOLA	BEI AS- TRONIC GETRIEBE
2	11018998	4	SCHNELLANSCHLUSS	PLUG CONNECTION	RACCORDEMENT RAPIDE	RACCORDO GIREVOLE	P5 M 16X1,5 6237016
3	11019199	2	STECKVERBINDER NR.6824	CONNECTOR	TUBE CONNECTEUR	RACCORDO RAPIDO DI GIUNZIONE	90GR. 10X1,5 321118
4	11018994	2	STECKVERBINDER NR.6836	CONNECTOR	TUBE CONNECTEUR	RACCORDO RAPIDO DI GIUNZIONE	90GR. 12X1,5 6236836
5	11019202	1	STECKVERBINDER NR.6840	CONNECTOR	TUBE CONNECTEUR	RACCORDO RAPIDO DI GIUNZIONE	90GR. 16X1,0 6236840
6	11018999	1	SCHNELLANSCHLUSS	PLUG CONNECTION	RACCORDEMENT RAPIDE	RACCORDO GIREVOLE	P5 M 22X1,5 321130
7	11064416	1	LUFTKESSEL	AIR TANK	RESERVOIR D'AIR	ARIA RECIPIENTE	20 LITER STAHL KURZ
8	11019003	1	STOPFEN NR.7608	PLUG	OBTURATION	RIEMPIRE	M 22X1,5 6237608
9	11017276	1	ENTWÄSSERUNGSVENTIL	WATER DRAIN VALVE	VAUVE DE PURGE	VALVOLA	
10	11017728	1	MESSINGRING	BRASS-WRESTLE	BAGUE DE CUIVRE	CERCHIO DI OTTONE	22MM BR 22/27 22X1,5
11	11017713	1	GUMMIRING	GASKET RING	BAGUE	CERCHIO DI OTTONE	22X1,5 K 403/84 101121
12	11019029	2	KONTERMUTTER MIT O-RING NR.7747	COUNTERNUT	ECROU	DADO	M 22X1,5 6237747
13	11019021	1	SCHOTTSTUTZEN	BULKHEAD	CLOISON MANCHON	RACCORDO PASSAPARET	M 22X1,5; M16X1,5
14	11017249	1	RÜCKSCHLAGVENTIL	NON-RETURN VALVE	CLAPET ANTIRETOUR	VALVOLA NON ROTORNO	
15	11019004	1	VERBINDER NR.7057	CONNECTOR	CONNECTEUR	ADATTATORE	P5 M 22X1,5 6237057
16	11018999	3	SCHNELLSCHNHLUSS	PLUG CONNECTION	RACCORDEMENT RAPIDE	RACCORDO GIREVOLE	M 22X1,5P5 321130
17	11017183	1	ROHRLEITUNGSFILTER	LINE FILTER	FILTRE DE TUYAU	FILTRO INSERTIO	
18	11019006	1	L-STÜCK NR.6804	L-PIECE	L-PIECES	RACCORDO A L	P5 M 12X1,5 B6236804
19	11018942	1	GE-STECKVERBINDER NR.7232	CONNECTOR	TUBE CONNECTEUR	RACCORDO RAPIDO DI GIUNZIONE	8X1.0 M 12X1,5 6237232
20	11018996	1	SCHNELLANSCHLUSS	PLUG CONNECTION	RACCORDEMENT RAPIDE	RACCORDO GIREVOLE	P5 M 12X1,5 6237012
21	11018993	1	STECKVERBINDER NR.6826	CONNECTOR	TUBE CONNECTEUR	RACCORDO RAPIDO DI GIUNZIONE	90GR. 8X1,0 6236826
22	11019022	2	SCHOTTSTUTZEN	BULKHEAD	CLOISON MANCHON	RACCORDO PASSAPARET	M 22X1,5;M16X1,5
23	11019049	1	T-STÜCK NR.7864	T-PIECE	T-PIECES	RACCORDO A T CON 3 FILETTATURE	M 16X1,5 6237864
24	11018950	1	GE-STECKVERBINDER NR.7336	CONNECTOR	TUBE CONNECTEUR	RACCORDO RAPIDO DI GIUNZIONE	10X1,5;M16X1,5 6237336
25	11018661	1	ÜBERSTRÖMVENTIL	OVERFLOW VALVE	SOUPAPE DE TROP-PLEIN	VALVOLA	434 100 244 0
26	11019034	1	PRÜFANSCHLUSS NR.7776	TEST CONNECTION	RACCORD DÉSSAI	RACCORDO PRESSA PRESSIONE	M16X1,5 300802
27	11018944	1	GE-STECKVERBINDER NR.7236	PUSH-IN-COUPLING	DROITE CONNECTEUR	RACCORDO RAPIODO	8X1,0 M 16X1,5 6237236
28	11018998	1	SCHNELLANSCHLUSS	PLUG CONNECTION	RACCORDEMENT RAPIDE	RACCORDO GIREVOLE	P5 M 16X1,5 6237016
29	11019199	1	STECKVERBINDER NR.6824	CONNECTOR	TUBE CONNECTEUR	RACCORDO RAPIDO DI GIUNZIONE	90GR. P5 10X1,5 321118
30	11052836	2	UNTERLAGE	BASE	PLAQUE	PIASRTRA	100X40MM
31	11055559	2	SECHSKANTSCHRAUBE	HEXAGON SCREW	VIS	VITE	M10X30 DIN933 VERZINKT
32	11054600	2	UNTERLEGSCHLEIBE	MEDIUM WASHER	RONDELLE	RONDELLA	M10 DIN127 VERZINKT
33	11067919	2	MUTTER "COMBY-S"	NUT	ECROU	DADO	M10 VZ 379.10
34	11055514	2	SECHSKANTSCHRAUBE	HEXAGON SCREW	VIS	VITE	M8X20 DIN933 VERZINKT
35	11054679	2	FEDERRING	SPRING RING	RONDELLE	ROSETTA	M8 DIN127 VERZINKT
36	11054594	2	UNTERLEGSCHLEIBE	MEDIUM WASHER	RONDELLE	RONDELLA	M8 DIN125
37	11019060	1	KREUZBLOCK NR.7828	4-WAY-CROSS-BLOCK 4 X THREAD	FOURCHE BLOC	RACCORDO A CROCE CON 4 FILETTATURE	M 16X1,5 6237828
38	12002088	1	LUFTFEDERVENTIL HINTEN KOMPLETT	RIDE HEIGHT CONTROL VALVE	SUSPENSION PNEU VALVE	VALVOA MOLLA AD ARIA	SIEHE BAUGRUPPE 1024
39	12002085	1	LUFTFEDERVENTIL VORNE RECHTS KPL.	RIDE HEIGHT CONTROL VALVE	SUSPENSION PNEU VALVE	VALVOA MOLLA AD ARIA	SIEHE BAUGRUPPE 1024
39.1	12002072	1	LUFTFEDERVENTIL VORNE LINKS KOMPLETT	RIDE HEIGHT CONTROL VALVE	SUSPENSION PNEU VALVE	VALVOA MOLLA AD ARIA	SIEHE BAUGRUPPE 1024
40	12002119	1	VENTILBLOCK 4 FACH KOMPLETT	VALVE BLOCK	VALVE BLOC	BLOCCO VALVO	SIEHE BAUGRUPPE 1024

3. ACHSE ENTLASTBAR
 3RD AXLE RELIEVE
 3IEMEESIEU DECHARGEABLE
 TERZA ASSE- ALLEGGRA

N 116,
 N 116/3 H/HC/HL 05/02

1022

NEOPLAN

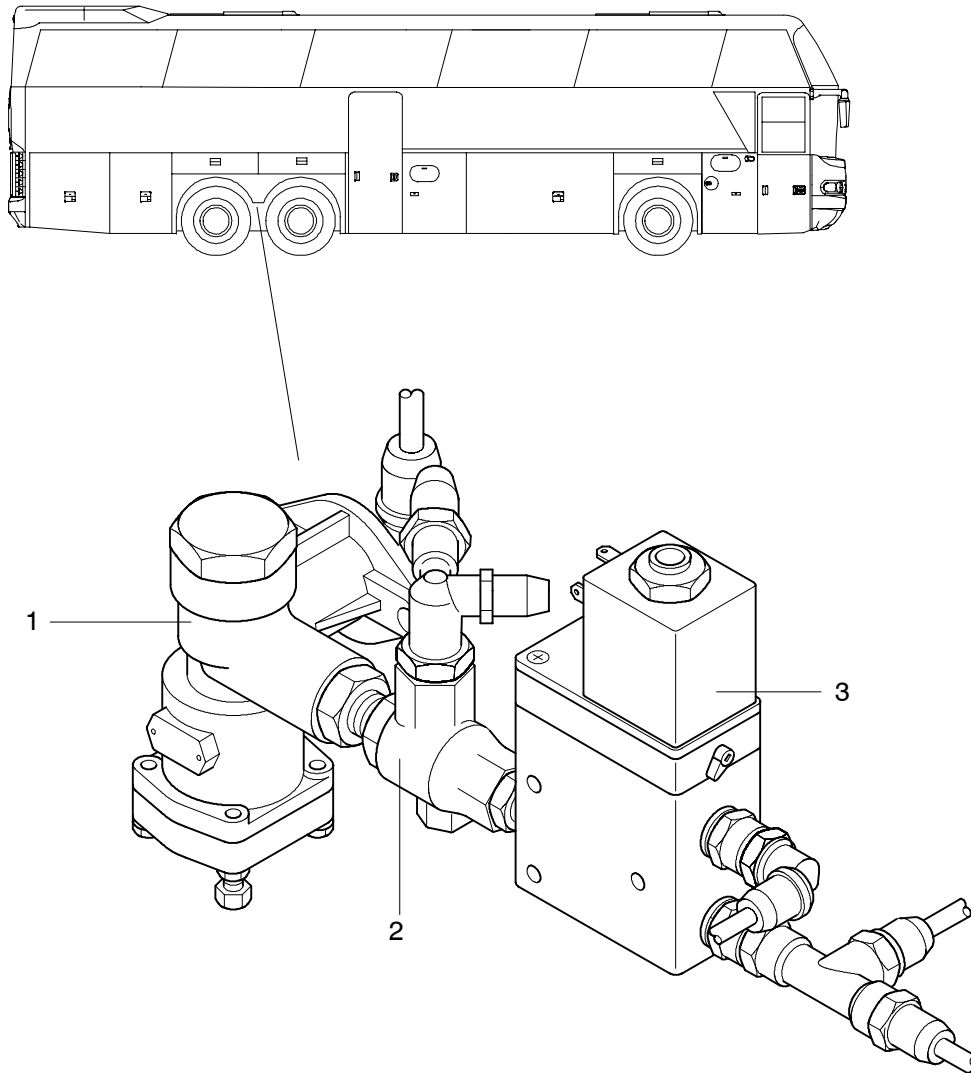

POS	TEILE-NR	STK	DEUTSCH	ENGLISH	FRANCAIS	ITALIANO	BEMERKUNG
1	12002871	1	ENTLASTUNG NACHLAUF- ACHSE KOMPLETT	3RD AXLE RELIEVE	DELESTAGE DU 3 EME AXE	COMPENSAZIONE DI 3 ASSE	SIEHE 1122 NACHLAUF- ACHSE VENTILTRÄGER
	11017222	1	DRUCKMINDERVENTIL	PRESSURE REDUCING VALVE	REDUCTEUR DE PRES- SION	VALVOLA DI RIDUZIONE DELLA PRESSIONE	
	11017272	1	ZWEIWEGEVENTL	TWO-WAY VALVE	VALVE DE DESSERAGE RAPIDE	VALVOLA DI RILASCIO RA- PIDO	
3	11017573	1	3/2 WEGEVENTIL	3/2 WAY VALVE	VALVE A 3/2 VOIES	VALVOLA A 3/2 VIE	O. STECKER

Hebe- und Senkanlage Übersicht,

Ausführung: 2- Fahrzeuge

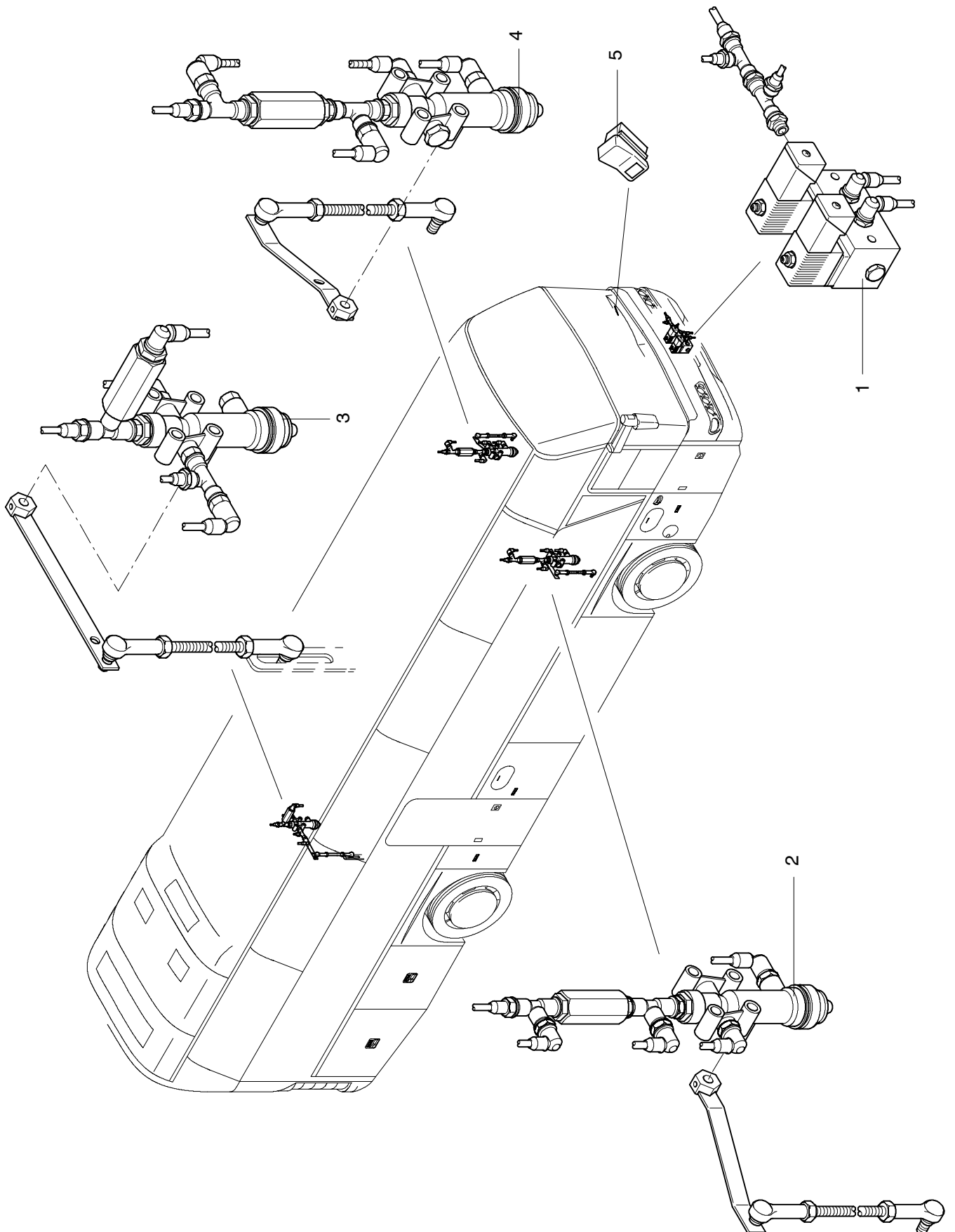

HEBE- UND SENKANLAGE
 RAISE AND LOWER SYSTEM
 SYSTEME DE LEVAGE ET ABAISSEMENT
 IMPIANTO ALZAMENTO E ABBASSAMENTO

N 116,
 N 116/3 H/HC/HL 05/02

1024

NEOPLAN

POS	TEILE-NR	STK	DEUTSCH	ENGLISH	FRANCAIS	ITALIANO	BEMERKUNG
1	12003245	1	VENTILBLOCK 2 FACH	VALVE BLOCK	VALVE BLOC	BLOCCO VALVO	SIEHE BAUGRUPPE 1024
2	12002085	1	LUFTFEDERVENTIL VORNE RECHTS KOMPLETT	RIDE HEIGHT CONTROL VALVE	SUSPENSION PNEU VALVE	VALVOA MOLLA AD ARIA	SIEHE BAUGRUPPE 1024
3	12002858		LUFTFEDERVENTIL HINTEN KOMPLETT	RIDE HEIGHT CONTROL VALVE	SUSPENSION PNEU VALVE	VALVOA MOLLA AD ARIA	SIEHE BAUGRUPPE 1024
4	12002072	1	LUFTFEDERVENTIL VORNE LINKS KOMPLETT	RIDE HEIGHT CONTROL VALVE	SUSPENSION PNEU VALVE	VALVOA MOLLA AD ARIA	SIEHE BAUGRUPPE 1024
5	11026010	NBD	SCHALTER NP 3771	SWITCH	INTERRUPTEUR	INTERRUTTORE	HEBEN ODER SENKEN



POS	TEILE-NR	STK	DEUTSCH	ENGLISH	FRANCAIS	ITALIANO	BEMERKUNG
1	12002119	1	VENTILBLOCK 4 FACH KOMPLETT	VALVE BLOCK	VALVE BLOC	BLOCCO VALVO	SIEHE BAUGRUPPE 1024
2	12002085	1	LUFTFEDERVENTIL VORNE RECHTS KOMPLETT	RIDE HEIGHT CONTROL VALVE	SUSPENSION PNEU VALVE	VALVOA MOLLA AD ARIA	SIEHE BAUGRUPPE 1024
3	12002072	1	LUFTFEDERVENTIL VORNE LINKS KOMPLETT	RIDE HEIGHT CONTROL VALVE	SUSPENSION PNEU VALVE	VALVOA MOLLA AD ARIA	SIEHE BAUGRUPPE 1024
4	12002088	1	LUFTFEDERVENTIL HINTEN KOMPLETT	RIDE HEIGHT CONTROL VALVE	SUSPENSION PNEU VALVE	VALVOA MOLLA AD ARIA	SIEHE BAUGRUPPE 1024
5	11026010	NBD	SCHALTER NP 3771	SWITCH	INTERRUPTEUR	INTERRUTTORE	HEBEN ODER SENKEN

Ausführung: 2-Achsfahrzeuge

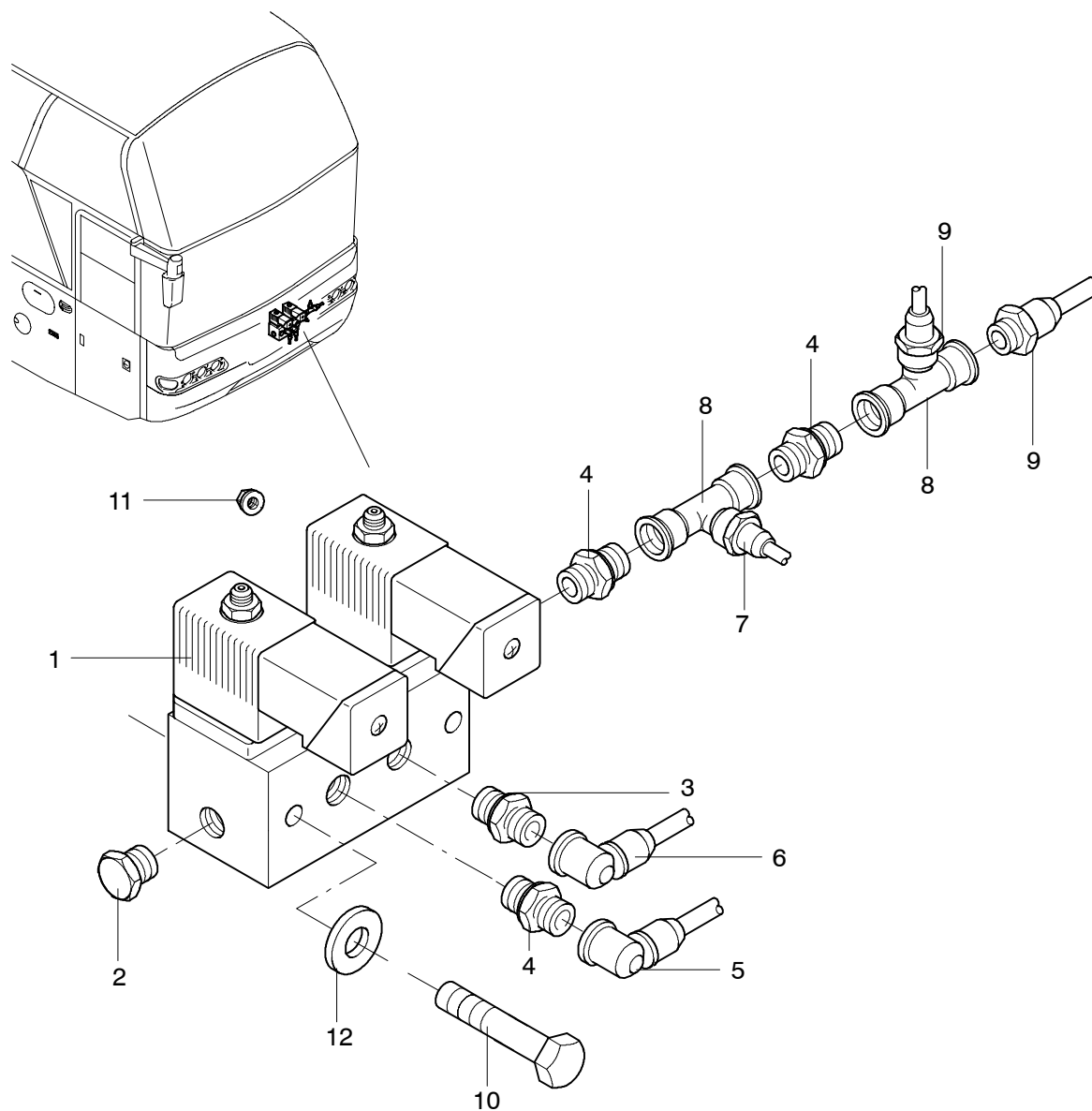

1024-S0001

POS	TEILE-NR	STK	DEUTSCH	ENGLISH	FRANCAIS	ITALIANO	BEMERKUNG
1	11018745	1	VENTILBLOCK 2-FACH	VALVE BLOCK	VALVE BLOC	BLOCCO VALVO	
2	11019001	1	STOPFEN NR.7605	STUFF	BUCHON	TAMPONE	M12X1,5
3	11018997	1	SCHNELLANSCHLUSS NR.7014	PLUG CONNECTION	MANCHON	PEZZI DI RACCORDO	P5 M14X1,5
4	11018996	3	SCHNELLANSCHLUSS NR.7012	PLUG CONNECTION	MANCHON	PEZZI DI RACCORDO	P5 M12X1,5
5	11018992	1	STECKVERBINDER 90GRAD NR.6816	CONNECTOR	CONNECTEUR	RACCORDO	P5 6X1,0
6	11018993	1	STECKVERBINDER 90GRAD NR.6826	CONNECTOR	CONNECTEUR	RACCORDO	P5 8X1,0
7	11018942	1	GE-STECKVERBINDER NR.7232	CONNECTOR	CONNECTEUR	RACCORDO	8X1,0 M12X1,5
8	11019006	2	L-STÜCK NR.6804	L.PIECE	L-BOULONNAGE	L-AVVIAMENTO	P5 M12X1,5
9	11018937	2	GE-STECKVERBINDER NR.7212	CONNECTOR	CONNECTEUR	RACCORDO	6X1,0 M12X1,5
10	11055037	2	SECHSKANTSCHRAUBE	HEXAGON SCREW	VIS	VITE	M8X60 DIN931 VERZINKT
11	11057231	2	MUTTER "COMBY-S"	NUT	ECROU	DADO	M8 VERZINKT 0219E
12	11054594	2	UNTERLEGSCHIEBE	MEDIUM WASHER	RONDELLE	RONDELLA	M8 DIN125 VERZINKT

Ausführung: 3-Achsfahrzeuge

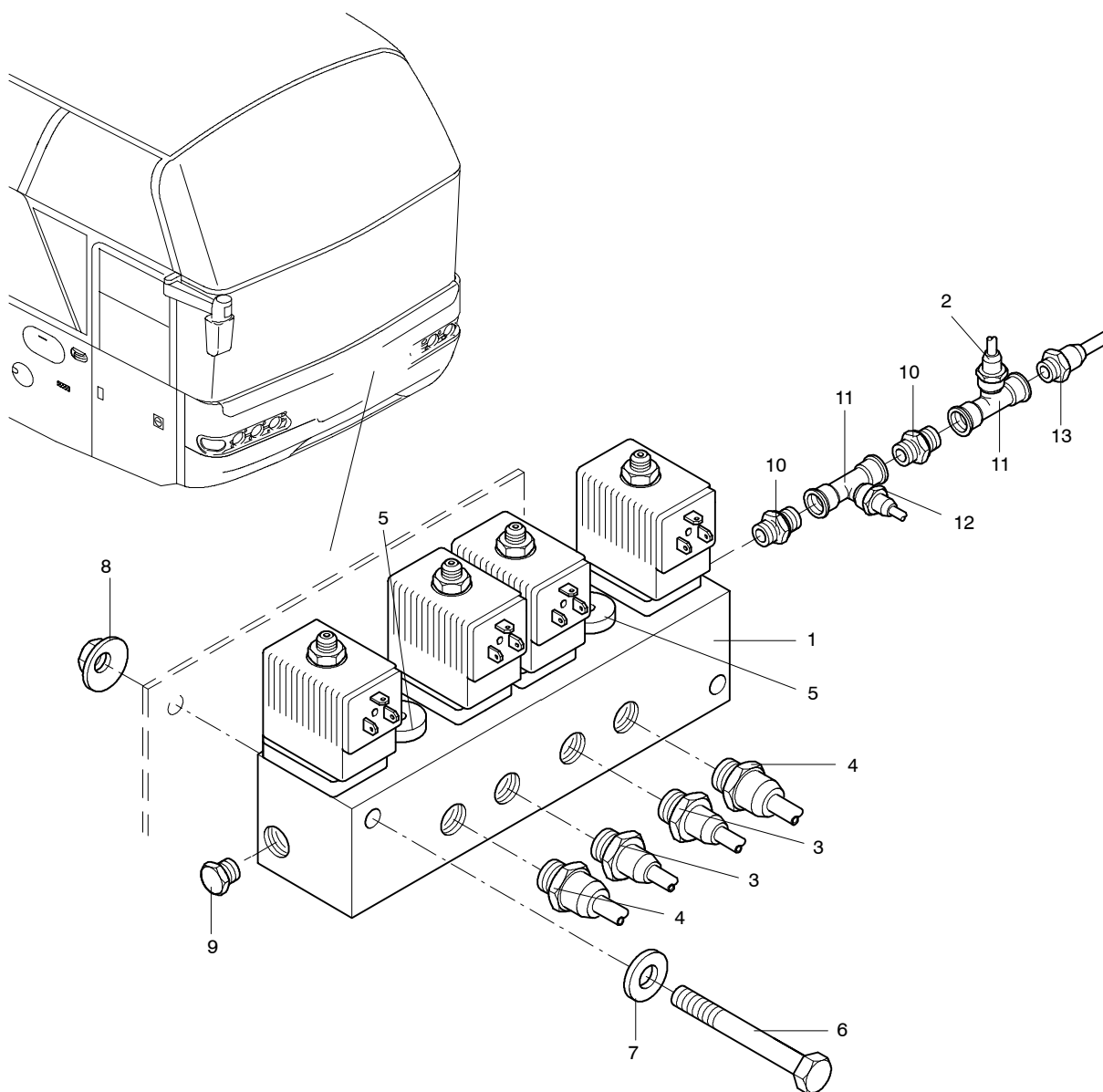

POS	TEILE-NR	STK	DEUTSCH	ENGLISH	FRANCAIS	ITALIANO	BEMERKUNG
1	11018746	1	VENTILBLOCK 4-FACH	VALVE BLOCK	VALVE BLOC	BLOCCO VALVO	
2	11018937	1	GE-STECKVERBINDER NR.7212	CONNECTOR	CONNECTEUR	RACCORDO	6X1,0 M12X1,5
3	11018943	2	GE-STECKVERBINDER NR.7234	CONNECTOR	CONNECTEUR	RACCORDO	8X1,0 M14X1,5
4	11018944	2	GE-STECKVERBINDER NR.7236	CONNECTOR	CONNECTEUR	RACCORDO	8X1,0 M16X1,5
5	11019001	2	STOPFEN NR.7605	STUFF	BUCHON	TAMPONE	M12X1,5
6	11055037	2	SECHSKANTSCHRAUBE	HEXAGON SCREW	VIS	VITE	M8X60 DIN931 VERZINKT
7	11054594	2	UNTERLEGSCHIBE	MEDIUM WASHER	RONDELLE	RONDELLA	M8 DIN125 VERZINKT
8	11057231	2	MUTTER "COMBY-S"	NUT	ECROU	DADO	M8 VERZINKT 0219E
9	11019001	1	STOPFEN NR.7605	STUFF	BUCHON	TAMPONE	M12X1,5
10	11018996	2	SCHNELLANSCHLUSS NR.7012	PLUG CONNECTION	MANCHON	PEZZI DI RACCORDO	P5 M12X1,5
11	11019006	2	L-STÜCK NR.6804	L.PIECE	L-BOULONNAGE	L-AVVIAMENTO	P5 M12X1,5
12	11018942	1	GE-STECKVERBINDER NR.7232	CONNECTOR	CONNECTEUR	RACCORDO	8X1,0 M12X1,5
13	11018937	2	GE-STECKVERBINDER NR.7212	CONNECTOR	CONNECTEUR	RACCORDO	6X1,0 M12X1,5

POS	TEILE-NR	STK	DEUTSCH	ENGLISH	FRANCAIS	ITALIANO	BEMERKUNG
1	11018608	1	LUFTFEDERVENTIL	AIR SPRING VALVE	SUSPENSION PNEU VALVE	VALVOLA MOLLA AD ARIA	
2	11018996	6	SCHNELLANSCHLUSS NR.712	PLUG CONNECTION	MANCHON	PEZZO DI RACCORDO	P5 M12X1,5
3	11019001	1	STOPFEN NR.7605	PLUG	OBTURATION	RIEMPIRE	M12X1,5
4	11018992	1	STECKVERBINDER NR.6816	CONNECTOR	CONNECTEUR	RACCORDO	90GR. P5 6X1,0
5	11018993	3	STECKVERBINDER NR.6826	CONNECTOR	CONNECTEUR	RACCORDO	90GR. P5 8X1,0
6	11018999	1	SCHNELLANSCHLUSS NR.7017	PLUG CONNECTION	MANCHON	PEZZO DI RACCORDO	P5 M22X1,5
7	11019004	1	VERBINDER NR.7057	CONNECTOR	CONNECTEUR	RACCORDO	P5 M22X1,5
8	11017249	1	RÜCKSCHLAGVENTIL	NON RETURN VALVE	CLAPET ANTIRETOUR	VALVOLA NON RITORNIO	
9	11017257	1	HEBEL ABGEWINKELT	LEVER	LEVIER	LEVE	
10	11055511	1	SECHSKANTSCHRAUBE	HEXAGON SCREW	VIS	VITE	M8X16 DIN933 VERZINKT
11	11056522	1	FÄCHERSCHEIBE	SERRATED LOCK WASHER	RONDELLE	RONDELLA	M8 DIN 6798 I-GEZ. VZ
12	11019006	2	L-STÜCK	L-PIECE	L-BOULONNAGE	L-AVVIAMENTO	P5 M12X1,5
13	11018942	1	GE-STECKVERBINDER NR:7232	CONNECTOR	CONNECTEUR	RACCORDO	8X1,0 M12X1,5
14	11055530	2	SECHSKANTSCHRAUBE	HEXAGON SCREW	VIS	VITE	M8X50 DIN933 VERZINKT
15	11057231	2	MUTTER-"COMBY-S"	NUT	ECROU	DADO	M8 VERZINKT 0219E
16	11055815	4	SECHSKANTMUTTER	HEXAGON NUT	ECROU	DADO	M8 DIN934 VERZINKT
17	11054594	5	UNTERLEGSCHLEIBE	MEDIUM WASHER	RONDELLE	RONDELLA	M8 DIN127 VERZINKT
18	11054679	2	FEDERRING	SPRING RING	RONDELLE	ROSETTA	M8 DIN127 VERZINKT
19	11053206	2	WINKELGELENK KUNSTSTOFF	JOINT	JOINTURE	GIUNTO	8MM
20	11053184	1	GEWINDESTANGE VORNE	THREADED ROD	TIGE	STANGA	DIN976 M8X1000 VERZINKT
21	11016874	MTR	POLYBREMSLEITUNGSRÖHR	POLY BRAKE LINE	CONDUITE DE FREIN	TUBAZIONE FRENO TUBO	8X1,0MM SCHWARZ
22	11016872	MTR	POLYBREMSLEITUNGSRÖHR	POLY BRAKE LINE	CONDUITE DE FREIN	TUBAZIONE FRENO TUBO	6X1,0MM SCHWARZ
23	11022896	1	BEFESTIGUNGSPLATTE MIT 4 LÖCHER	FASTENING PLATE	FIXATION	SUPPORTO	ZN 1416011900

Lufffederventil vorne rechts, Beispiel: Fahrzeug N116

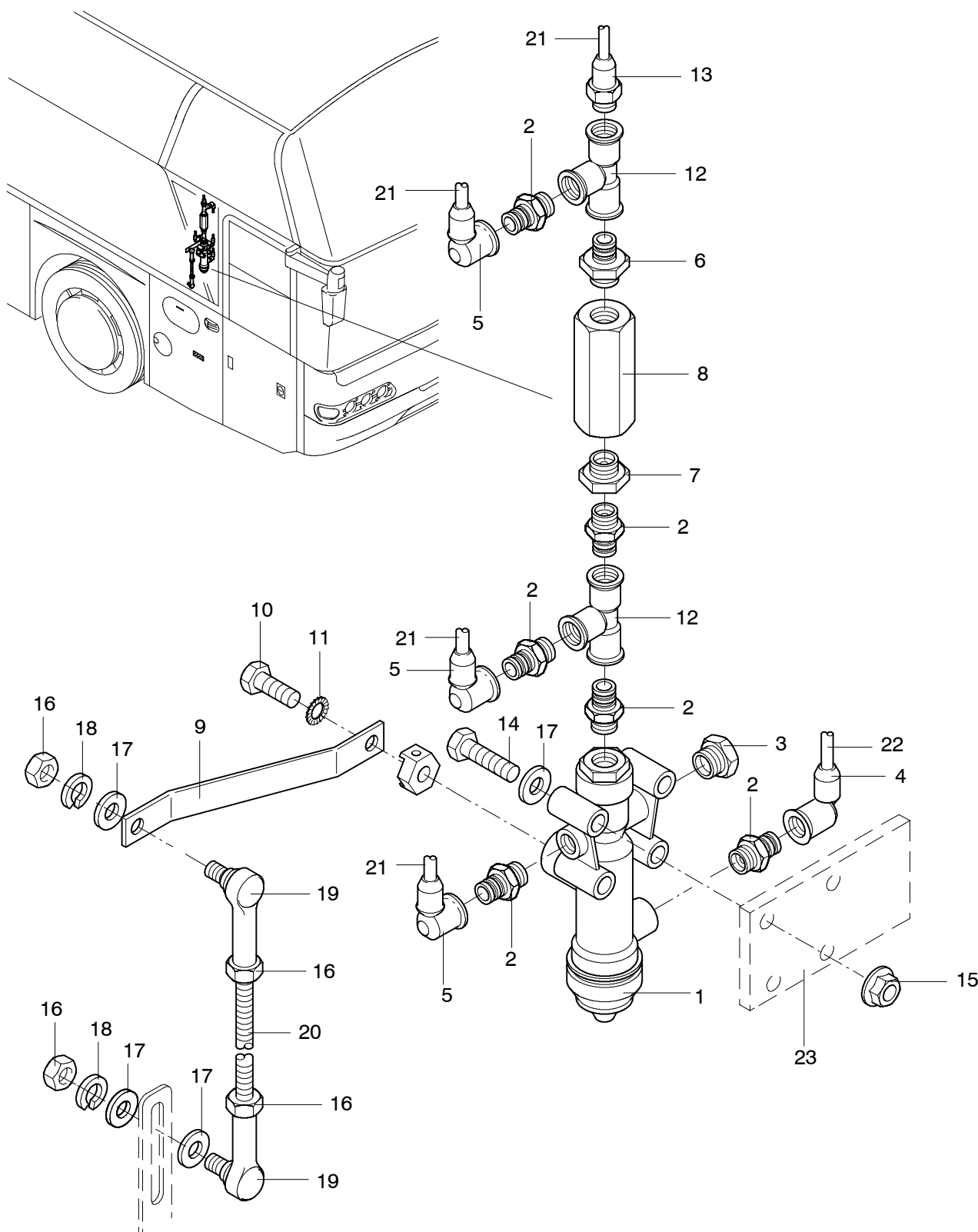

POS	TEILE-NR	STK	DEUTSCH	ENGLISH	FRANCAIS	ITALIANO	BEMERKUNG
1	11018608	1	LUFTFEDERVENTIL	AIR SPRING VALVE	SUSPENSION PNEU VALVE	VALVOLA MOLLA AD ARIA	
2	11018996	6	SCHNELLANSCHLUSS NR.712	PLUG CONNECTION	MANCHON	PEZZO DI RACCORDO	P5 M12X1,5
3	11019001	1	STOPFEN NR.7605	PLUG	OBTURATION	RIEMPIRE	M12X1,5
4	11018992	1	STECKVERBINDER NR.6816	CONNECTOR	CONNECTEUR	RACCORDO	90GR. P5 6X1,0
5	11018993	3	STECKVERBINDER NR.6826	CONNECTOR	CONNECTEUR	RACCORDO	90GR. P5 8X1,0
6	11018999	1	SCHNELLANSCHLUSS NR.7017	PLUG CONNECTION	MANCHON	PEZZO DI RACCORDO	P5 M22X1,5
7	11019004	1	VERBINDER NR.7057	CONNECTOR	CONNECTEUR	RACCORDO	P5 M22X1,5
8	11017249	1	RÜCKSCHLAGVENTIL	NON RETURN VALVE	CLAPET ANTIRETOUR	VALVOLA NON RITORNIO	
9	11017257	1	HEBEL ABGEWINKELT	LEVER	LEVIER	LEVE	
10	11055511	1	SECHSKANTSCHRAUBE	HEXAGON SCREW	VIS	VITE	M8X16 DIN933 VERZINKT
11	11056522	1	FÄCHERSCHEIBE	SERRATED LOCK WASHER	RONDELLE	RONDELLA	M8 DIN 6798 I-GEZ. VZ
12	11019006	2	L-STÜCK	L-PIECE	L-BOULONNAGE	L-AVVIAMENTO	P5 M12X1,5
13	11018942	1	GE-STECKVERBINDER NR:7232	CONNECTOR	CONNECTEUR	RACCORDO	8X1,0 M12X1,5
14	11055530	2	SECHSKANTSCHRAUBE	HEXAGON SCREW	VIS	VITE	M8X50 DIN933 VERZINKT
15	11057231	2	MUTTER-"COMBY-S"	NUT	ECROU	DADO	M8 VERZINKT 0219E
16	11055815	4	SECHSKANTMUTTER	HEXAGON NUT	ECROU	DADO	M8 DIN934 VERZINKT
17	11054594	5	UNTERLEGSCHLEIBE	MEDIUM WASHER	RONDELLE	RONDELLA	M8 DIN127 VERZINKT
18	11054679	2	FEDERRING	SPRING RING	RONDELLE	ROSETTA	M8 DIN127 VERZINKT
19	11053206	2	WINKELGELENK KUNSTSTOFF	JOINT	JOINTURE	GIUNTO	8MM
20	11053184	1	GEWINDESTANGE VORNE	THREADED ROD	TIGE	STANGA	DIN976 M8X1000 VERZINKT
21	11016874	MTR	POLYBREMSLEITUNGSROHR	POLY BRAKE LINE	CONDUITE DE FREIN	TUBAZIONE FRENO TUBO	8X1,0MM SCHWARZ
22	11016872	MTR	POLYBREMSLEITUNGSROHR	POLY BRAKE LINE	CONDUITE DE FREIN	TUBAZIONE FRENO TUBO	6X1,0MM SCHWARZ
23	11022896	1	BEFESTIGUNGSPLATTE MIT 4 LÖCHER	FASTENING PLATE	FIXATION	SUPPORTO	ZN 1416011900

Lufffederventil hinten links Version 1, Beispiel: Fahrzeug N116

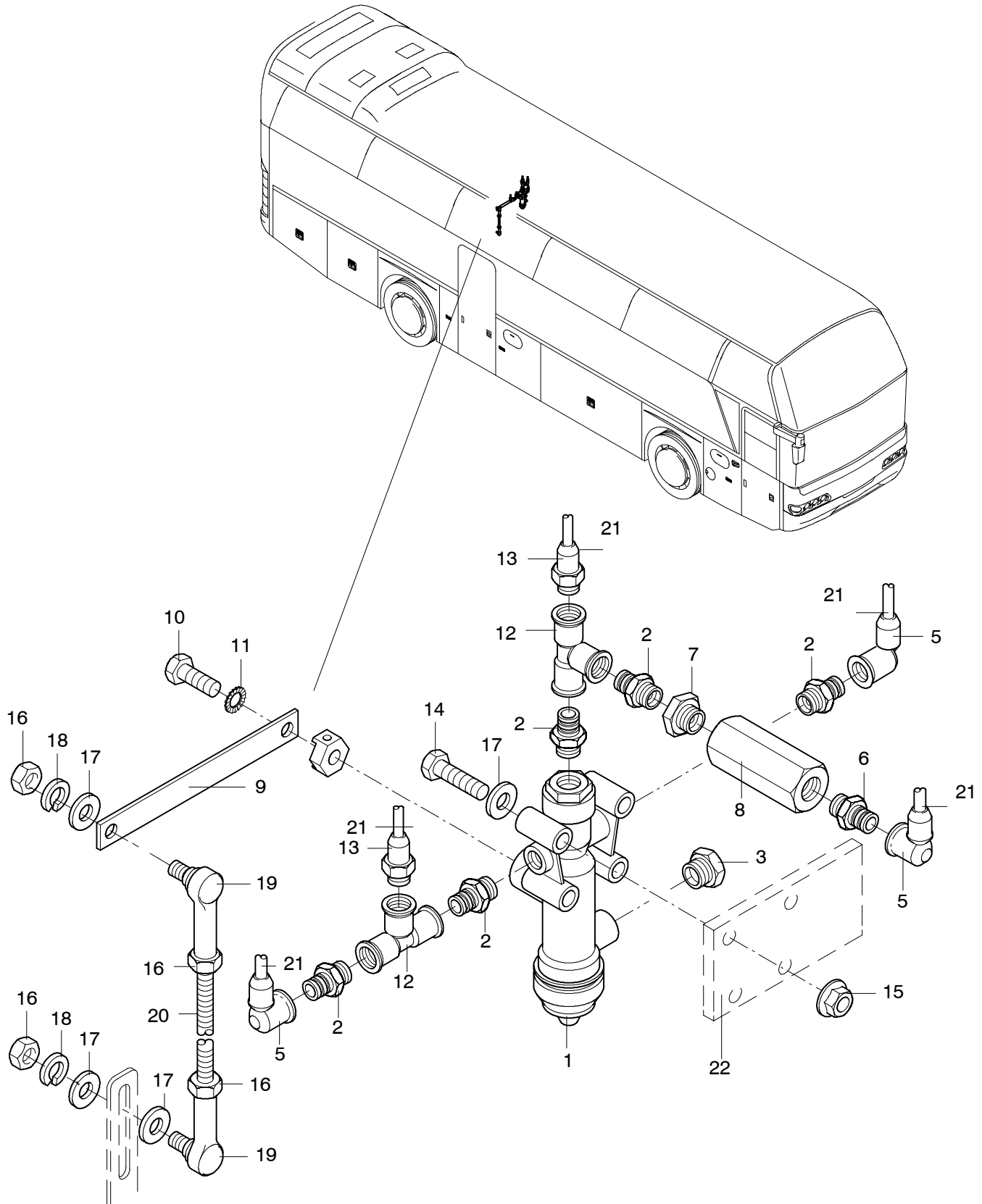

POS	TEILE-NR	STK	DEUTSCH	ENGLISH	FRANCAIS	ITALIANO	BEMERKUNG
1	11018608	1	LUFTFEDERVENTIL SERIE	AIR SPRING VALVE	SUSPENSION PNEU VALVE	VALVOLA MOLLA AD ARIA	
2	11018996	5	SCHNELLANSCHLUSS NR.712	PLUG CONNECTION	RACCORDEMENT RAPIDE	RACCORDO GIREVOLE	P5 M 12X1,5
3	11019001	1	STOPFEN NR.7605	PLUG	OBTURATION	RIEMPIRE	M 12X1,5
4	11018992	1	STECKVERBINDER NR.6816	CONNECTOR	TUBE CONNECTEUR	RACCORDO RAPIDO DI GIUNZIONE	90GR. P5 6X1,0
5	11018993	3	STECKVERBINDER NR.6826	CONNECTOR	TUBE CONNECTEUR	RACCORDO RAPIDO DI GIUNZIONE	90GR. P5 8X1,0
6	11018999	1	SCHNELLANSCHLUSS NR.7017	PLUG CONNECTION	RACCORDEMENT RAPIDE	RACCORDO GIREVOLE	P5 M22X1,5
7	11019004	1	VERBINDER NR.7057	CONNECTOR	TUBE CONNECTEUR	RACCORDO RAPIDO DI GIUNZIONE	P5 M22X1,5
8	11017249	1	RÜCKSCHLAGVENTIL	NON RETURN VALVE	CLAPET ANTIRETOUR	VALVOLA NON RITORNIO	
9	11017256	1	HEBEL GERADE	LEVER	LEVIER	LEVE	
10	11055511	1	SECHSKANTSCHRAUBE	HEXAGON SCREW	VIS	VITE	M 8X16 DIN933 VERZINKT
11	11056522	1	FÄCHERSCHEIBE	SERRATED LOCK WASHER	RONDELLE	RONDELLA	M 8 DIN 6798 VERZINKT
12	11019006	2	L-STÜCK	L-PIECE	L-PIECES	RACCORDO A L	P5 M 12X1,5
13	11018942	2	GE-STECKVERBINDER	CONNECTOR	TUBE CONNECTEUR	RACCORDO RAPIDO DI GIUNZIONE	8X1,0; M12X1,5
14	11055530	2	SECHSKANTSCHRAUBE	HEXAGON SCREW	VIS	VITE	M 8X50 DIN 933 VERZINKT
15	11057231	2	MUTTER-"COMBY-S"	NUT	ECROU	DADO	M8 VERZINKT 0219E
16	11055815	4	SECHSKANTMUTTER	HEXAGON NUT	ECROU	DADO	M 8 DIN 934 VERINKT
17	11054594	5	UNTERLEGSCHLEIBE	MEDIUM WASHER	RONDELLE	RONDELLA	M 8 DIN 125 VERZINKT
18	11054679	2	FEDERRING	SPRING RING	RONDELLE	ROSETTA	M 8 DIN 127 VERZINKT
19	11053206	2	WINKELGELENK KUNSTSTOFF	JOINT	JOINTURE	GIUNTO	8MM 013 151 034 000
20	11053184	1	GEWINDESTANGE	THREADED ROD	TIGE	STANGA	DIN 975 M8X1000 VERZINKT MAB:145MM
21	11016874	MTR	POLYBREMSLEITUNGS-ROHR	POLY BRAKE LINE	CONDUITE DE FREIN	TUBAZIONE FRENO TUBO	8X1,0MM SCHWARZ
22	11022896	1	BEFESTIGUNGSPLATTE MIT 4 LÖCHER	FASTENING PLATE	FIXATION	SUPPORTO	ZN 1416011900

Lufffedervertil hinten links Version 2, Beispiel: Fahrzeug N116

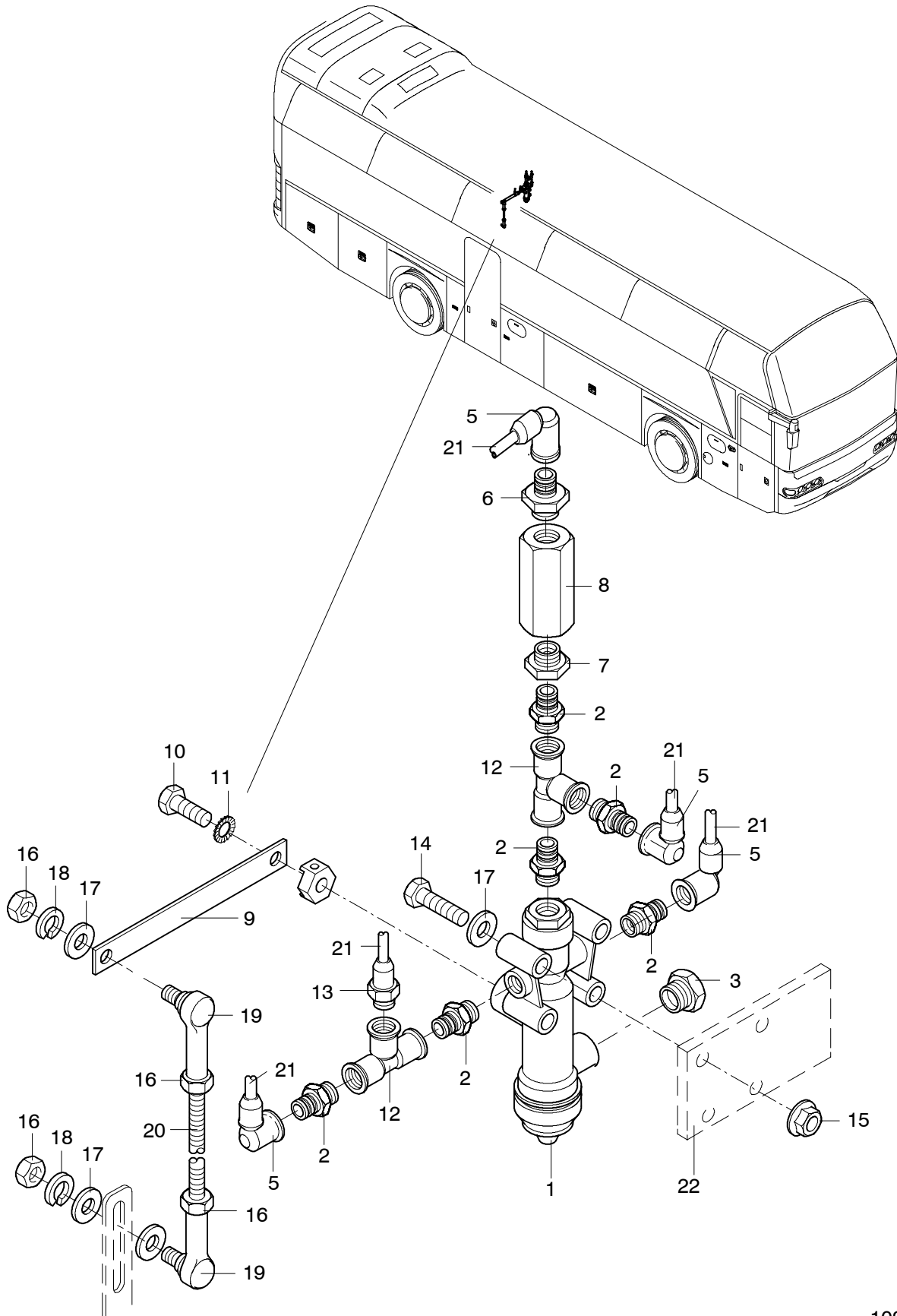

POS	TEILE-NR	STK	DEUTSCH	ENGLISH	FRANCAIS	ITALIANO	BEMERKUNG
1	11018608	1	LUFTFEDERVENTIL	AIR SPRING VALVE	SUSPENSION PNEU VALVE	VALVOLA MOLLA AD ARIA	
2	11018996	7	SCHNELLANSCHLUSS NR.712	PLUG CONNECTION	RACCORDEMENT RAPIDE	RACCORDO GIREVOLE	P5 M 12X1,5
3	11019001	1	STOPFEN NR.7605	PLUG	OBTURATION	RIEMPIRE	M 12X1,5
4	11018992	1	STECKVERBINDER NR.6816	CONNECTOR	TUBE CONNECTEUR	RACCORDO RAPIDO DI GIUNZOINE	90GR. P5 6X1,0
5	11018993	4	STECKVERBINDER NR.6826	CONNECTOR	TUBE CONNECTEUR	RACCORDO RAPIDO DI GIUNZOINE	90GR. P5 8X1,0
6	11018999	1	SCHNELLANSCHLUSS NR.7017	PLUG CONNECTION	RACCORDEMENT RAPIDE	RACCORDO GIREVOLE	P5 M22X1,5
7	11019004	1	VERBINDER NR.7057	CONNECTOR	TUBE CONNECTEUR	RACCORDO RAPIDO DI GIUNZOINE	P5 M22X1,5
8	11017249	1	RÜCKSCHLAGVENTIL	NON RETURN VALVE	CLAPET ANTIRETOUR	VALVOLA NON RITORNO	
9	11017256	1	HEBEL GERADE	LEVER	LEVIER	LEVE	
10	11055511	1	SECHSKANTSCHRAUBE	HEXAGON SCREW	VIS	VITE	M 8X16 DIN933 VERZINKT
11	11056522	1	FÄCHERSCHEIBE	SERRATED LOCK WASHER	RONDELLE	RONDELLA	M 8 DIN 6798 VERZINKT
12	11019006	2	L-STÜCK	L-PIECE	L-PIECES	RACCORDO A L	P5 M12X1,5
13	11018942	1	GE-STECKVERBINDER	CONNECTOR	TUBE CONNECTEUR	RACCORDO RAPIDO DI GIUNZOINE	8X1,0; M12X1,5
14	11055530	2	SECHSKANTSCHRAUBE	HEXAGON SCREW	VIS	VITE	M 8X50 DIN933 VERZINKT
15	11057231	2	MUTTER-"COMBY-S"	NUT	ECROU	DADO	M 8 VERZINKT 0219E
16	11055815	4	SECHSKANTMUTTER	HEXAGON NUT	ECROU	DADO	M 8 DIN 934 VERZINKT
17	11054594	5	UNTERLEGSCHLEIBE	MEDIUM WASHER	RONDELLE	RONDELLA	M 8 DIN 127 VERZINKT
18	11054679	2	FEDERRING	SPRING RING	RONDELLE	ROSETTA	M 8 DIN 127 VERZINKT
19	11053206	2	WINKELGELENK KUNSTSTOFF	JOINT	JOINTURE	GIUNTO	8 MM
20	11053184	1	GEWINDESTANGE VORNE	THREADED ROD	TIGE	STANGA	DIN 975 M 8X1000 VERZINKT MAB: 145MM
21	11016874	MTR	POLYBREMSLEITUNGS-ROHR	POLY BRAKE LINE	CONDUITE DE FREIN	TUBAZIONE FRENO TUBO	8X1,0MM SCHWARZ
22	11022896	1	BEFESTIGUNGSPLATTE MIT 4 LÖCHER	FASTENING PLATE	FIXATION	SUPPORTO	ZN 1416011900

LUFTTROCKNER
AIR DRYER
DESICCATEUR D'AIR
ARIA SECCA

N 116,
N 116/3 H/HC/HL 10/02

1110

NEOPLAN

Ausführung: MAN-Motor D 2866 LOH29 / D 2876 LOH02 E3 mit mit hydrostatischem Lüfterantrieb

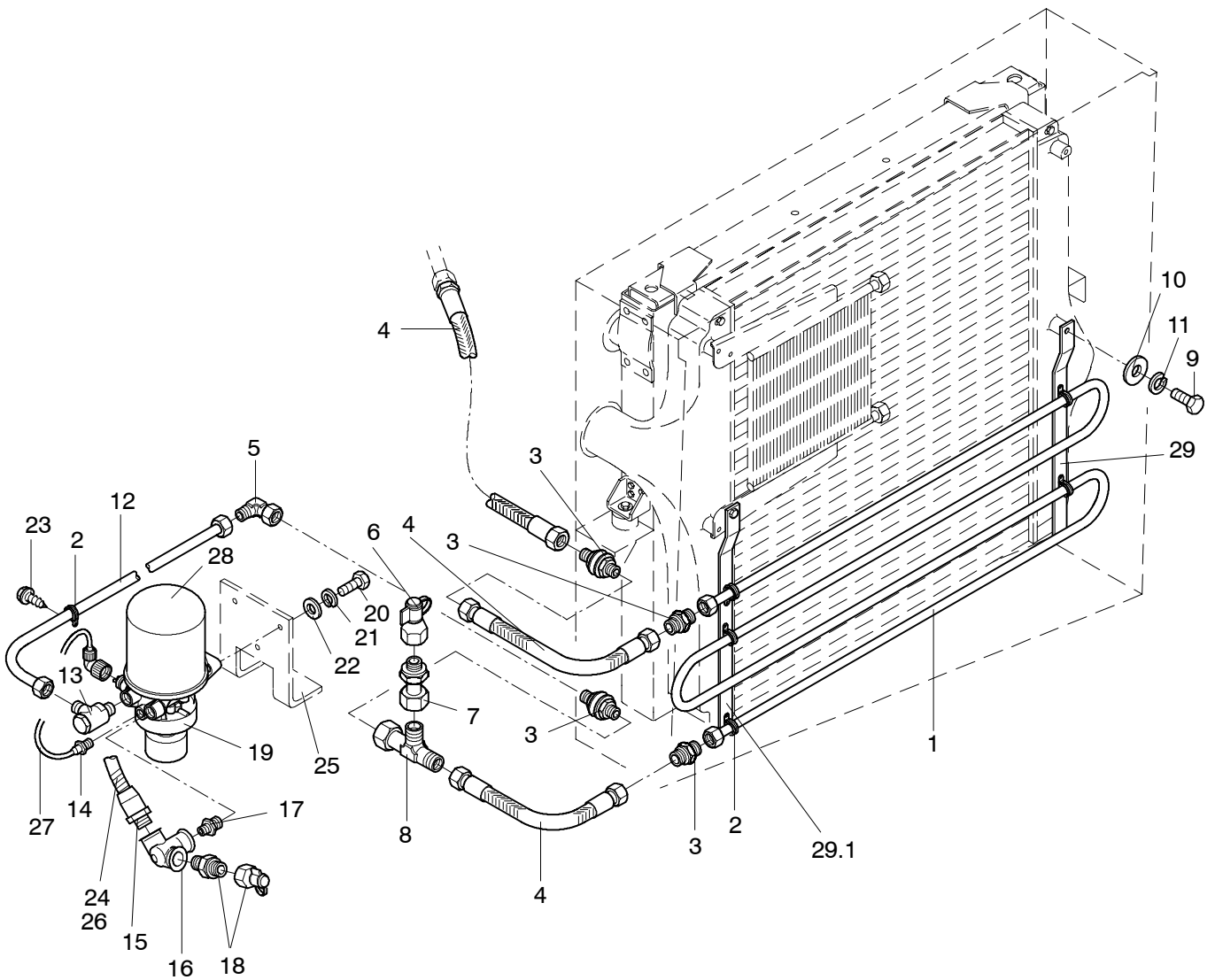
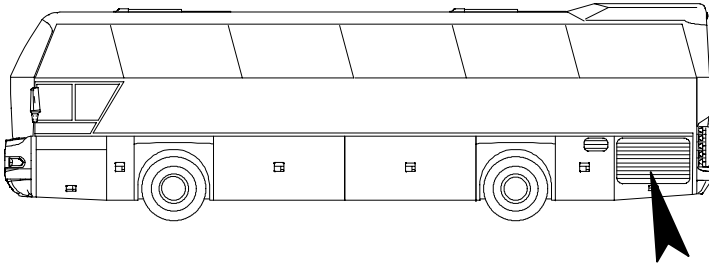

POS	TEILE-NR	STK	DEUTSCH	ENGLISH	FRANCAIS	ITALIANO	BEMERKUNG
1	11075294	1	KÜHLSPIRALE MIT 3 WINDUNGEN	COOLING COIL	SERPENTIN REFRROIDISS.	SPIRALE	D=18MM ZN 0321023600
2	11053105	10	GUMMIROHRSCHELLE	RUBBER PIPE CLAMP	COLLIER	COLLARE	D=18/20
3	11017958	3	GERADE SCHOTTVER- SCHRAUBUNG	SCREWING	BOULONNAGE	AVVITAMENTO	M26X1,5/M26X1,5 15-22/L18 SO2A3C
4	11076975	2	WELL-TEFLONSCHLAUCH	TEFLON-HOSE	TUYAU-TEFLON	TUBO TEFLON	DN 16X600 BEISS. DKL18
5	11010278	2	VERSCHRAUBUNG	SCREWING	BOULONNAGE	AVVITAMENTO	15/1-29/L18VA3C
6	11071610	1	PRÜFVENTIL	TEST VALVE	SOUPAPE D'ESSAI	VALVOLA	KA 460-12/5A3C
7	11017856	1	EINSCHRAUBER	SCREWING	BOULONNAGE	AVVITAMENTO	XEVGE-18LM 15-28/MB A3C
8	11010380	1	T-STÜCK 18	T-PIECE	T-PIECES	RACCORDO A T CON 3 FI- LETTATURE	15/2-29/L18VA3C
9	11055517	11	SECHSKANTSCHRAUBE	HEXAGON SCREW	VIS	VITE	M8X25 DIN933 VERZINKT
10	11054594	11	UNTERLEGSCHLEIBE	MEDIUM WASHER	RONDELLE	RONDELLA	M8 DIN125 VERZINKT
11	11054678	11	FEDERRING	SPRING RING	RONDELLE	ROSETTA	M8 DIN 127 VERZINKT
12	11016854	MTR	BREMSLEITUNGSROHR	BRAKE LINE TUBE	CONDUITE DE FREIN	TUBAZIONE DEL FRENO	18X1,5 DIN2391 VERZINKT
13	11010957	1	SCHWENKVERSCHRAU- BUNG	SCREWING	BOULONNAGE	AVVITAMENTO	18ER 15-07/L18M EO A3C
14	11018939	1	GE-STECKVERBINDER NR.7216	CONNECTOR	TUBE CONNECTEUR	RACCORDO RAPIDO DI GIUNZIONE	6X1,0;M16X1,5
15	11018959	1	GE-STECKVERBINDER NR.7456	CONNECTOR	TUBE CONNECTEUR	RACCORDO RAPIDO DI GIUNZIONE	16X2,0;M16X1,5
16	11019008	1	3-WEG WINKELBLOCK NR.6846	3-WAY ANGLE PIECE	3-MOYES CONDENSA- TEUR BOBINE	3-VIA ANGOLO	P5 M16X1,5
17	11018999	1	SCHNELLANSCHLUSS NR.7017	PLUG CONNECTION	RACCORDEMENT RAPID	RACCORDO GIREVOLE	P5 M22X1,5
18	11019034	1	PRÜFANSCHLUSS NR.7776	TEST CONNECTION	RACCORD D'ESSAI	RACCORDO PRESSA PRESSIONE	M16X1,5
19	11017491	1	LUFTTROCKNER MIT SCHALLDÄMPFER	AIR DRYER	DESICCATEUR D'AIR	ARIA SECCA	
20	11056150		SECHSKANTSCHRAUBE	HEXAGON SCREW	VIS	VITE	M12X1,5X25 DIN961 10.9
21	11054682	3	FEDERRING	SPRING RING	RONDELLE	ROSETTA	M12 DIN127 VERZINKT
22	11054603	3	UNTERLEGSCHLEIBE	MEDIUM WASHER	RONDELLE	RONDELLA	M12 DIN125 VERZINKT
23	11054623	2	BOHRSCHRAUBE- LINSENKOPF ZEBRA PIAS	SCREW	VIS	VITE	4,2X16 VERZINKT
24	11028633	MTR	WELLROHR POLYAMID	CORRUGATED PLASTIC PIPE BLACK	TUBE NOIR	TUBO A SUPERFICIE NERO	SCHWARZ 17MM
25	14000888	1	HALTER LUFTTROCKNER	BRACKET	SUPPORT	SUPPORTO	ZN 1101000100
26	11016891	MTR	POLYBREMSLEITUNGS- ROHR	POLY BRAKE LINE	CONDUITE DE FREIN	TUBAZIONE FRENO TUBO	16X2,0 SCHWARZ WLT SW 1620 DIN 74324
27	11016872	MTR	POLYBREMSLEITUNGS- ROHR	POLY BRAKE LINE	CONDUITE DE FREIN	TUBAZIONE FRENO TUBO	6X1,0MM SCHWARZ
28	11017455	1	FILTERPATRONE	CARTRIDGE	CARTOUCHE	CARTUCCIA	II 17793
29	11074750	1	PLATTE FÜR LUFTSPIRALE RECHTS	FASTENING PLATE	ÉLÉMENT DE FIXATION	ACCESSORIO DI FISSAG- GIO	830X30X5MM
29.1	11074747	1	PLATTE FÜR LUFTSPIRALE LINKS	FASTENING PLATE	ÉLÉMENT DE FIXATION	ACCESSORIO DI FISSAG- GIO	830X30X5MM

Ausführung: MAN-Motor D 2866 LOH29 / D 2876 LOH02 E3 mit Winkeltrieb

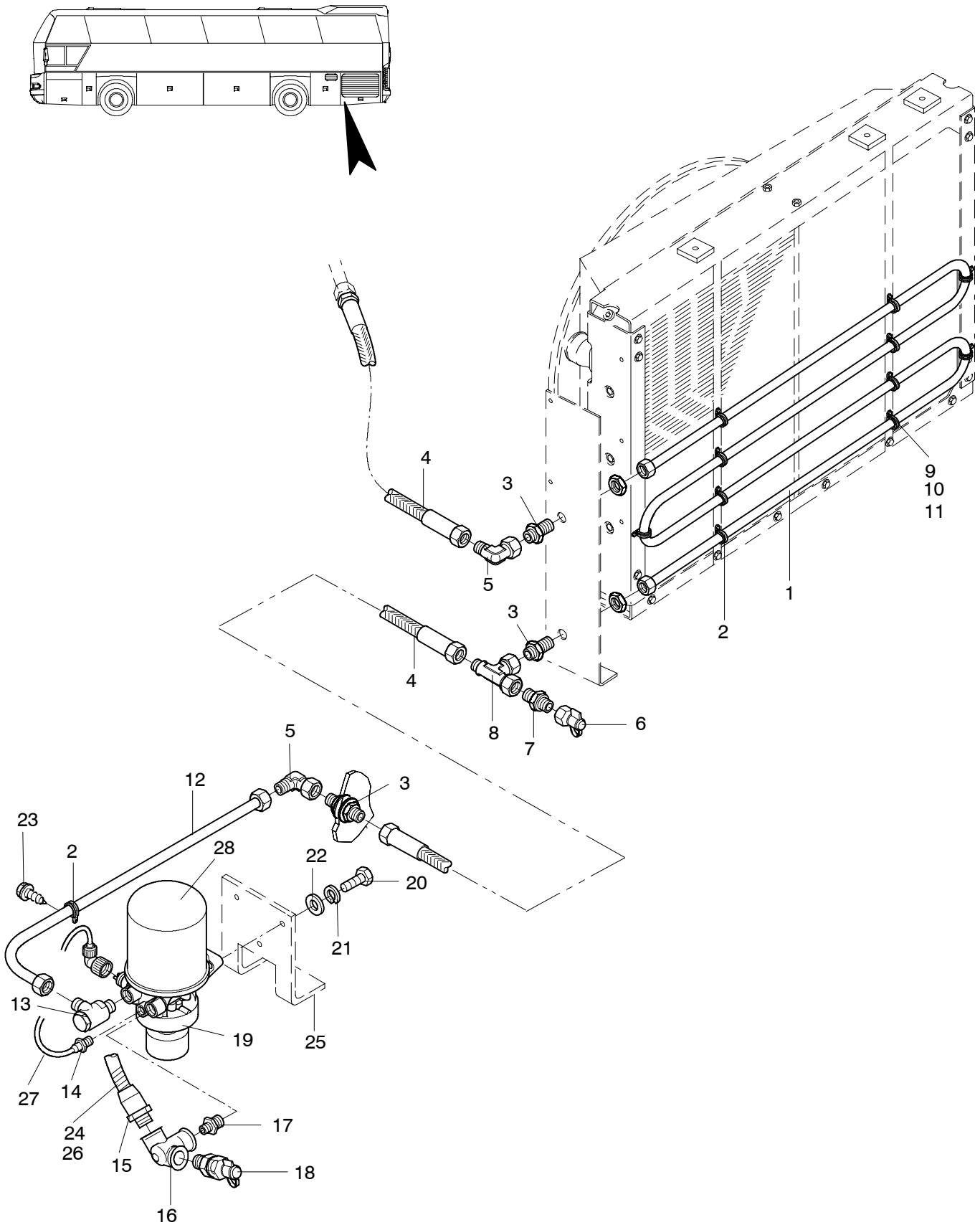

POS	TEILE-NR	STK	DEUTSCH	ENGLISH	FRANCAIS	ITALIANO	BEMERKUNG
1	11075294	1	KÜHLSPIRALE MIT 3 WINDUNGEN	COOLING COIL	SERPENTIN REFRROIDISS.	SPIRALE	D=18MM ZN 0321023600
2	11053105	10	GUMMIROHRSCHELLE	RUBBER PIPE CLAMP	COLLIER	COLLARE	D=18/20
3	11017958	3	GERADE SCHOTTVER- SCHRAUBUNG	SCREWING	BOULONNAGE	AVVITAMENTO	M26X1,5/M26X1,5 15-22/L18 SO2A3C
4	11076975	2	WELL-TEFLONSCHLAUCH	TEFLON-HOSE	TUYAU-TEFLON	TUBO TEFLON	DN 16X600 BEISS. DKL18
5	11010278	2	VERSCHRAUBUNG	SCREWING	BOULONNAGE	AVVITAMENTO	15/1-29/L18VA3C
6	11071610	1	PRÜFVENTIL	TEST VALVE	SOUPAPE D'ESSAI	VALVOLA	KA 460-12/5A3C
7	11017856	1	EINSCHRAUBER	SCREWING	BOULONNAGE	AVVITAMENTO	XEVGE-18LM 15-28/MB A3C
8	11010380	1	T-STÜCK 18	T-PIECE	T-PIECES	RACCORDO A T CON 3 FI- LETTATURE	15/2-29/L18VA3C
9	11055517	11	SECHSKANTSCHRAUBE	HEXAGON SCREW	VIS	VITE	M8X25 DIN933 VERZINKT
10	11054594	11	UNTERLEGSCHLEIBE	MEDIUM WASHER	RONDELLE	RONDELLA	M8 DIN125 VERZINKT
11	11057231	11	MUTTER -"COMBY-S"	NUT	ECROU	DADO	M8 VERZINKT 0219E
12	11016854	MTR	BREMSLEITUNGSROHR	BRAKE LINE TUBE	CONDUITE DE FREIN	TUBAZIONE DEL FRENO	18X1,5 DIN2391 VERZINKT
13	11010957	1	SCHWENKVERSCHRAU- BUNG	SCREWING	BOULONNAGE	AVVITAMENTO	18ER 15-07/L18M EO A3C
14	11018939	1	GE-STECKVERBINDER NR.7216	CONNECTOR	TUBE CONNECTEUR	RACCORDO RAPIDO DI GIUNZIONE	6X1,0;M16X1,5
15	11018959	1	GE-STECKVERBINDER NR.7456	CONNECTOR	TUBE CONNECTEUR	RACCORDO RAPIDO DI GIUNZIONE	16X2,0;M16X1,5
16	11019008	1	3-WEG WINKELBLOCK NR.6846	3-WAY ANGLE PIECE	3-MOYES CONDENSA- TEUR BOBINE	3-VIA ANGOLO	P5 M16X1,5
17	11018999	1	SCHNELLANSCHLUSS NR.7017	PLUG CONNECTION	RACCORDEMENT RAPID	RACCORDO GIREVOLE	P5 M22X1,5
18	11019034	1	PRÜFANSCHLUSS NR.7776	TEST CONNECTION	RACCORD D'ESSAI	RACCORDO PRESSA PRESSIONE	M16X1,5
19	11017491	1	LUFTTROCKNER MIT SCHALLDÄMPFER	AIR DRYER	DESICCATEUR D'AIR	ARIA SECCA	
20	11056150		SECHSKANTSCHRAUBE	HEXAGON SCREW	VIS	VITE	M12X1,5X25 DIN961 10.9
21	11054682	3	FEDERRING	SPRING RING	RONDELLE	ROSETTA	M12 DIN127 VERZINKT
22	11054603	3	UNTERLEGSCHLEIBE	MEDIUM WASHER	RONDELLE	RONDELLA	M12 DIN125 VERZINKT
23	11054623	2	BOHRSCHRAUBE- LINSENKOPF ZEBRA PIAS	SCREW	VIS	VITE	4,2X16 VERZINKT
24	11028633	MTR	WELLROHR POLYAMID	CORRUGATED PLASTIC PIPE BLACK	TUBE NOIR	TUBO A SUPERFICIE NERO	SCHWARZ 17MM
25	14000888	1	HALTER LUFTTROCKNER	BRACKET	SUPPORT	SUPPORTO	ZN 1101000100
26	11016891	MTR	POLYBREMSLEITUNGS- ROHR	POLY BRAKE LINE	CONDUITE DE FREIN	TUBAZIONE FRENO TUBO	16X2,0 SCHWARZ WLT SW 1620 DIN 74324
27	11016872	MTR	POLYBREMSLEITUNGS- ROHR	POLY BRAKE LINE	CONDUITE DE FREIN	TUBAZIONE FRENO TUBO	6X1,0MM SCHWARZ
28	11017455	1	FILTERPATRONE	CARTRIDGE	CARTOUCHE	CARTUCCIA	II 17793

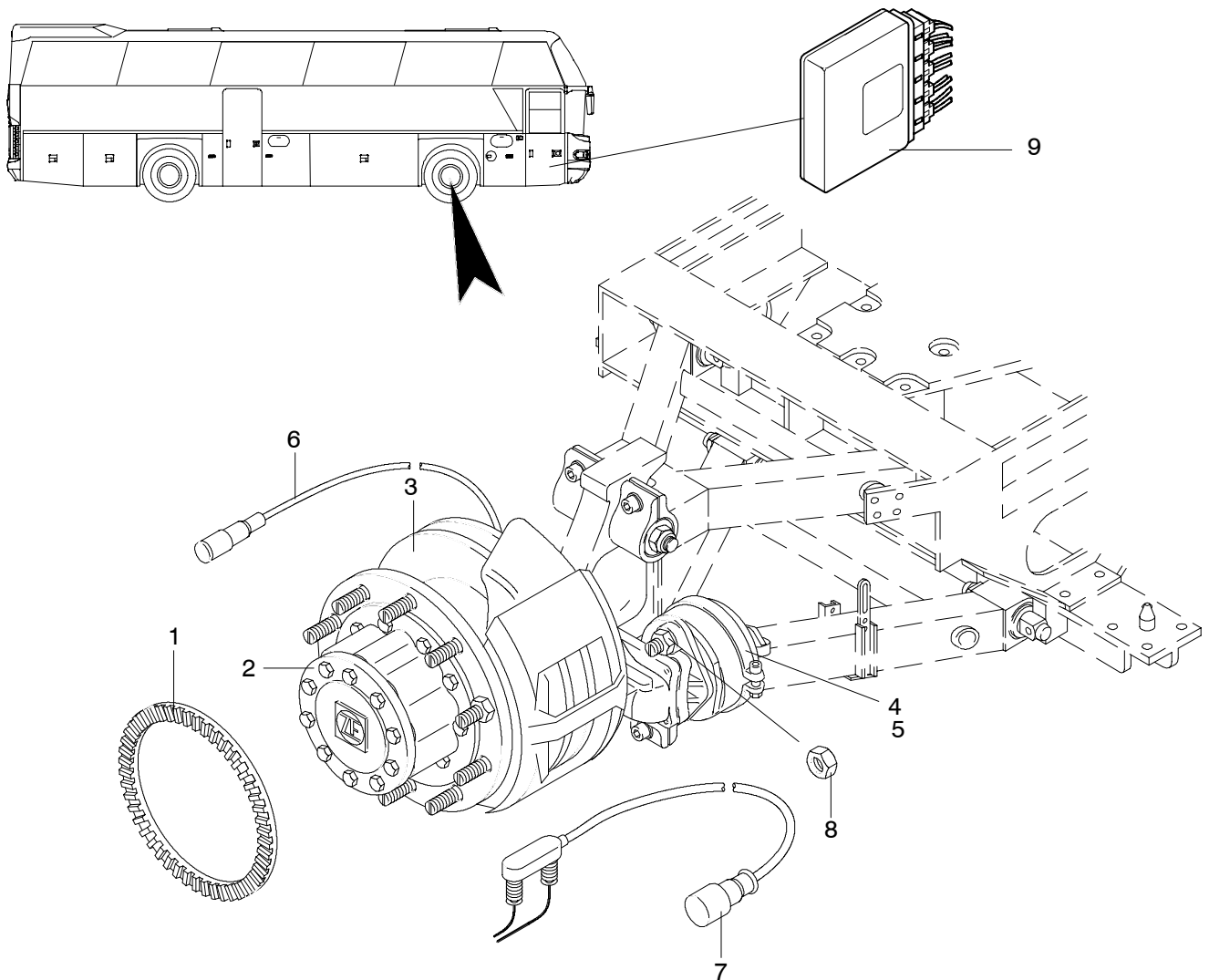

1120-S0001

POS	TEILE-NR	STK	DEUTSCH	ENGLISH	FRANCAIS	ITALIANO	BEMERKUNG
1	11015498	2	IMPULSSCHEIBE	PULSE DISK	DISQUE DENTE	DISCO DES IMPULSO	
2	11015386	2	RADKOPF KOMPLETT 7,5 GRAD	HUB ASSEMBLY	MOYEU	TRENO DI RUOTE	
3	11015508	2	BREMSSCHEIBE	BRAKE DISK	DISQUE DE FREIN	DISCO DEL FRENO	
4	11015699	1	BREMSZYLINDER RECHTS	BRAKE CYLINDER R.H	CYLINDRE FREIN DR.	CILINDRO DEL FRENO	
5	11015698	1	BREMSZYLINDER LINKS	BRAKE CYLINDER L.H	CYLINDRE FREIN GA.	CILINDRO DEL FRENO	
6	11017615	2	DREHZAHLFÜHLER	REV. COUNTER	COMPTE- TOURS	CONTAGIRI	
7	11015472	2	VERSCHLEISSANZEIGER	WEAR SENSOR CPL.	SENSOR D'USURE CPL.	ELEMENTO SENSIBILE	
8	11015492	4	SECHSKANTMUTTER	HEXAGON NUT	ECROU	DADO	M16X1,5-10.9
9		1	ELEKTRONIK STEUERGE- RÁT ABS/ASR	CONTROL UNIT	APPAREIL DE COM- MANDE ABS/ASR	CIRCUITO ELETTRONICO- ABS/ASR	SIEHE BG. 1504 NEBEN- UND ZUSATZSCHALTKA- STEN TREPPENEINSTIEG

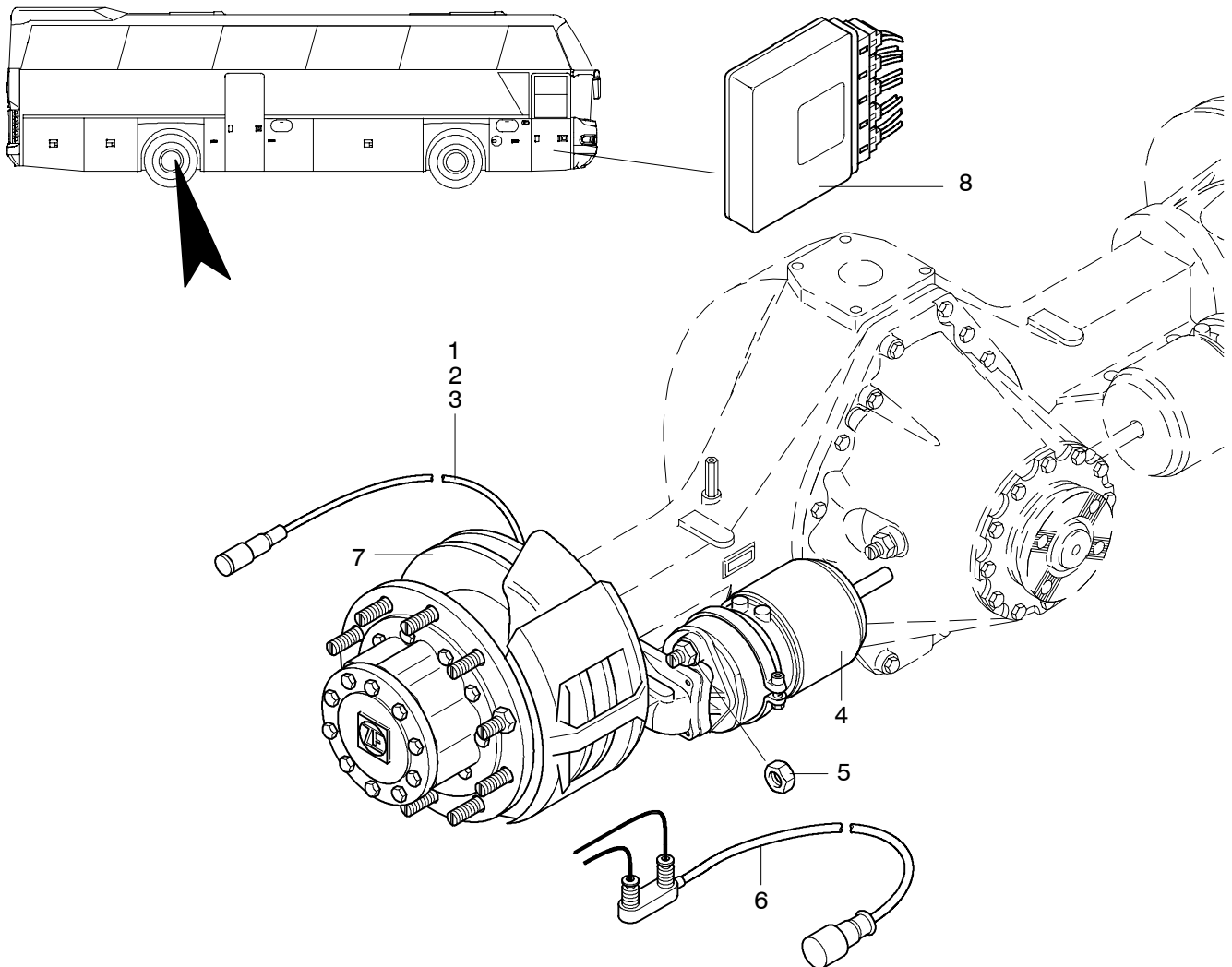

1120-S002

POS	TEILE-NR	STK	DEUTSCH	ENGLISH	FRANCAIS	ITALIANO	BEMERKUNG
1	14013794	1	DREHZAHLMESSER RECHTS	REV. COUNTER RIGHT	COMPTE-TOURS	CONTAGIRI	
2	14013794	1	DREHZAHLMESSER LINKS	REV. COUNTER LEFT	COMPTE-TOURS	CONTAGIRI	
3	11013997	2	BUCHSE (HÜLSE)	BUSH	DOUILLE	BUSSOLA	
4	11018612	2	BREMSZYLINDER	BRAKE CYLINDER	CYLINDRE FREIN	CILINDRO DEL FRENO	
5	11014149	4	SECHSKANTMUTTER	HEXAGON NUT	ECROU	DADO	M16X1,5
6		2	REPARATURSATZ-VERSCHLEISSKONTAKT-SATZ	WEAR SENSOR CPL.	SENSOR D'USURE CPL.	ELEMENTO SENSIBILE	0501 320 360 SIEHE BG. 0724 HINTER-ACHSE SCHEIBEN-BREMSE
7	11015508	2	BREMSSCHEIBE	BRAKE DISK	DISQUE DE FREIN	DISCO DEL FRENO	
8		1	ELEKTRONIK STEUERGERÄT ABS/ASR	CONTROL UNIT	APPAREIL DE COMMANDE ABS/ASR	CIRCUITO ELETTRONICO-ABS/ASR	SIEHE BG. 1504 NEBEN-UND ZUSATZSCHALT-KASTEN TREPPENEINSTIEG

Luftkesselübersicht, Ausführung: 2- Achsfahrzeuge

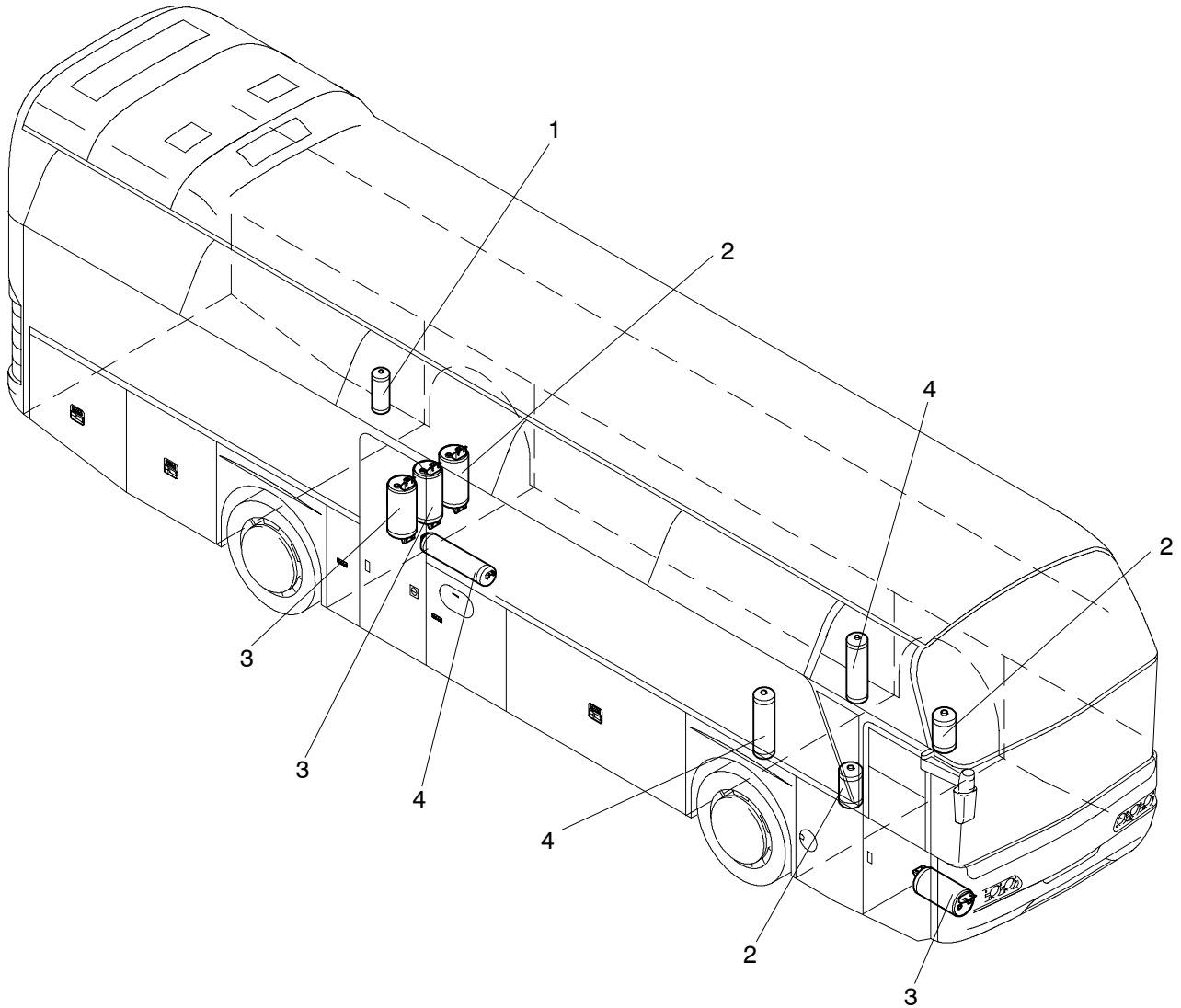

1121-S0001

POS	TEILE-NR	STK	DEUTSCH	ENGLISH	FRANCAIS	ITALIANO	BEMERKUNG
1	11064412	1	LUFTKESSEL STAHL	AIR TANK	RESERVOIR D'AIR	CALDAIA D'ARIA	5 LITER
2	11064413	3	LUFTKESSEL STAHL	AIR TANK	RESERVOIR D'AIR	CALDAIA D'ARIA	10 LITER
3	11064416	3	LUFTKESSEL STAHL	AIR TANK	RESERVOIR D'AIR	CALDAIA D'ARIA	20 LITER KURZ
4	11064414	3	LUFTKESSEL STAHL	AIR TANK	RESERVOIR D'AIR	CALDAIA D'ARIA	20 LITER MITTEL

Luftkesselübersicht, Ausführung: 3- Achsfahrzeuge

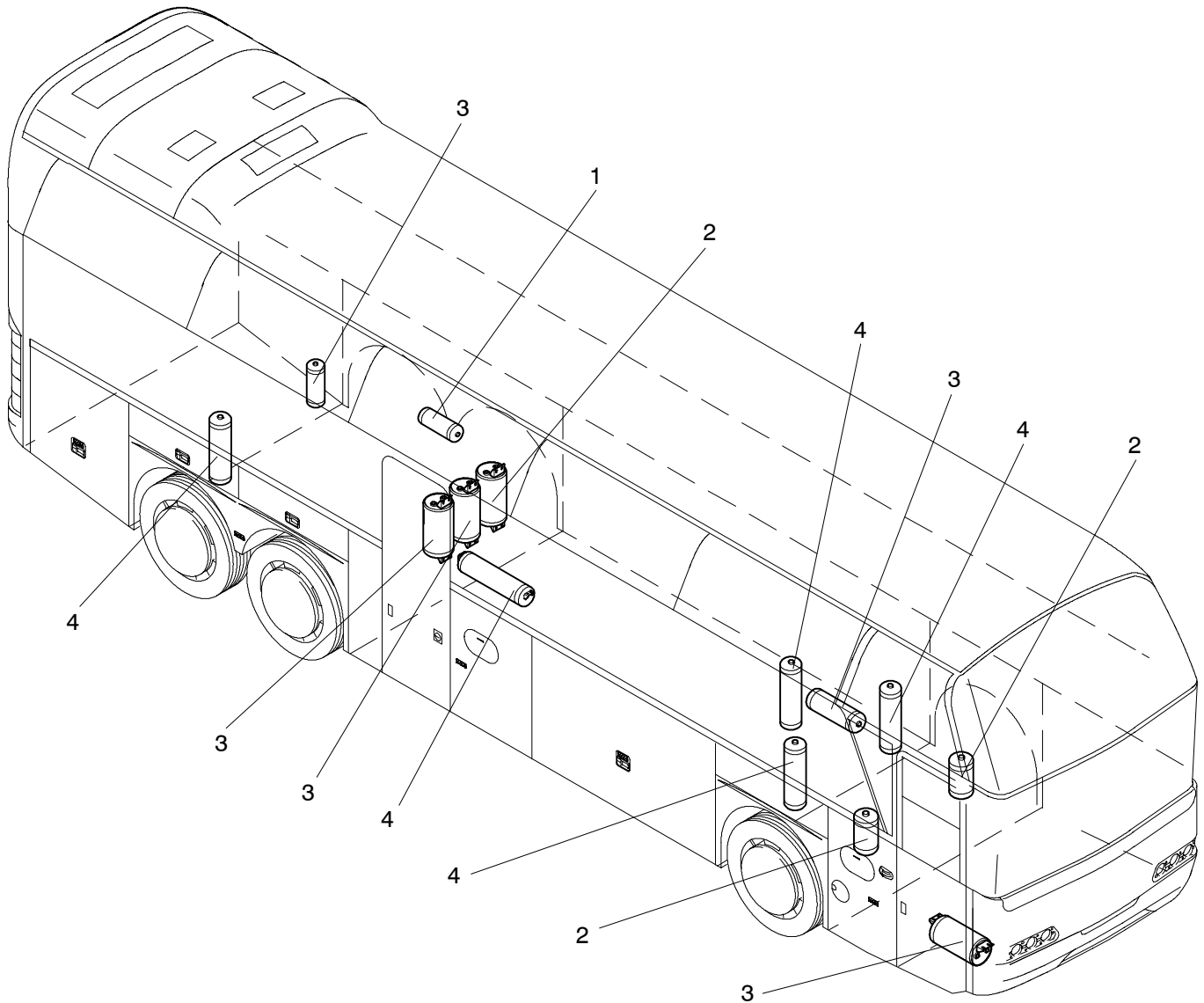

1121-S0008

POS	TEILE-NR	STK	DEUTSCH	ENGLISH	FRANCAIS	ITALIANO	BEMERKUNG
1	11064412	1	LUFTKESSEL STAHL	AIR TANK	RESERVOIR D'AIR	CALDAIA D'ARIA	5 LITER
2	11064413	3	LUFTKESSEL STAHL	AIR TANK	RESERVOIR D'AIR	CALDAIA D'ARIA	10 LITER
3	11064416	5	LUFTKESSEL STAHL	AIR TANK	RESERVOIR D'AIR	CALDAIA D'ARIA	20 LITER KURZ
4	11064414	5	LUFTKESSEL STAHL	AIR TANK	RESERVOIR D'AIR	CALDAIA D'ARIA	20 LITER MITTEL

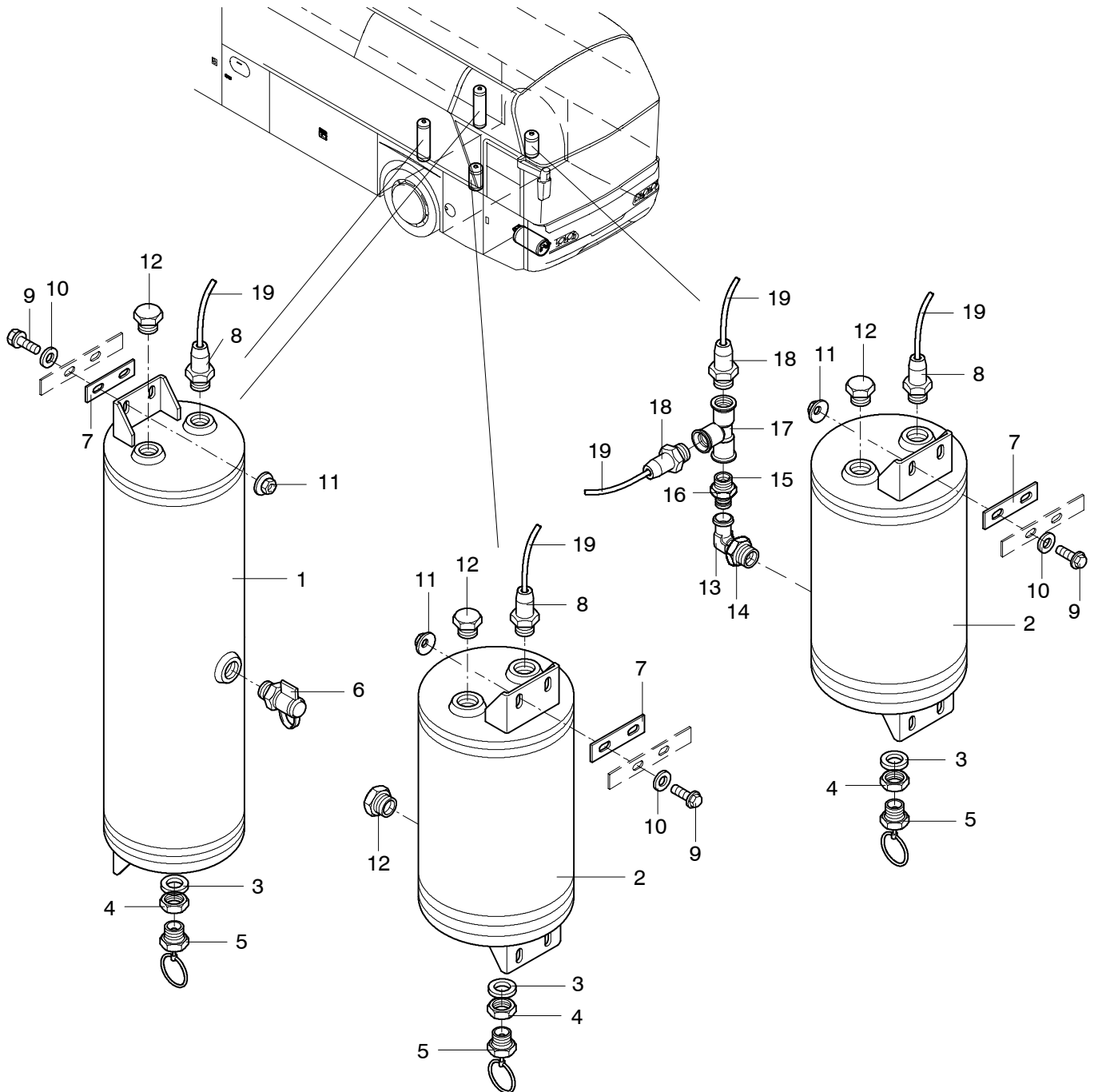

POS	TEILE-NR	STK	DEUTSCH	ENGLISH	FRANCAIS	ITALIANO	BEMERKUNG
1	11064414	2	LUFTKESSEL STAHL	AIR TANK	RESERVOIR D'AIR	CALDAIA D'ARIA	20 LITER MITTEL
2	11064413	2	LUFTKESSEL STAHL	AIR TANK	RESERVOIR D'AIR	CALDAIA D'ARIA	10 LITER
3	11017713	4	GUMMIRING	GASKET RING	BAGUE	CERCHIO DI OTTONE	22X1,5 K403/84
4	11017728	4	MESSINGRING	BRASS-WRESTLE	BAGUE DE CUIVRE	CERCHIO DI OTTONE	22MM BR 22/27 22X1,5
5	11017276	4	ENTWÄSSERUNGSVENTIL	WATER DRAIN VALVE	VALVE DE PURGE	VALVOLA	
6	11019035	1	PRÜFANSCHLUSS NR.7777	TEST CONNECTION	RACCORD DESSAI	RACCORDO PRESSA PRESSIONE	M 22X1,5
7	11052836	8	UNTERLAGE FÜR LUFTKESSEL	BASE	PLAQUE	PIASTRA	100X40MM
8	11018946	4	GE-STECKVERBINDER NR.7337	CONNECTOR	TUBE CONNECTEUR	RACCORDO RAPIDO DI GIUNZIONE	10X1,5; M22X1,5
9	11055559	16	SECHSKANTSCHRAUBE	HEXAGON SCREW	VIS	VITE	M10X30 DIN933 VERZINKT
10	11054600	16	UNTERLEGSCHLEIBE	MEDIUM WASHER	RONDELLE	RONDELLA	M10 DIN125 VERZINKT 10,5X20X2 MM
11	11067919	16	MUTTER "COMBY-S"	NUT	ECROU	DADO	M 10 VERZINKT 379.10 MIT WELLENSCHLEIBE
12	11019003	5	STOPFEN NR.7608	PLUG	OBTURATION	RIEMPIRE	M 22X1,5
13	11019015	1	WINKELSCHOTTSTUTZEN NR.7809	90-ELBOW WITH BULK- HEAD	CLOISON MANCHON	RACCORDO A 90 CON PASSAPARETE	90GR. M22X1,5
14	11019029	1	KONTERMUTTER MIT O-RING NR.7747	COUNTERNUT	ECROU	DADO	M22X1,5
15	11019018	1	SCHOTTSTUTZEN NR.7693	BULKHEAD	CLOISON MANCHON	RACCORDO PASSAPARET	M 16X1,5
16	11019028	1	KONTERMUTTER MIT O-RING NR. 7746	COUNTERNUT	ECROU	DADO	M 16X1,5
17	11019049	1	T-STÜCK NR.7864	T-PIECE	T-PIECES	RACCORDO A T CON 3 FI- LETTATURE	M 16X1,5
18	11018950	2	GE-STECKVERBINDER NR.7336	CONNECTOR	TUBE CONNECTEUR	RACCORDO RAPIDO DI GIUNZIONE	10X1,5; M16X1,5
19	11016879	MTR	POLYBREMSLEITUNGS- ROHR	POLY BRAKE LINE	CONDUITE DE FREIN	TUBAZIONE FRENO TUBO	10X1,5 SCHWARZ WLT SW 1015 DIN 73378

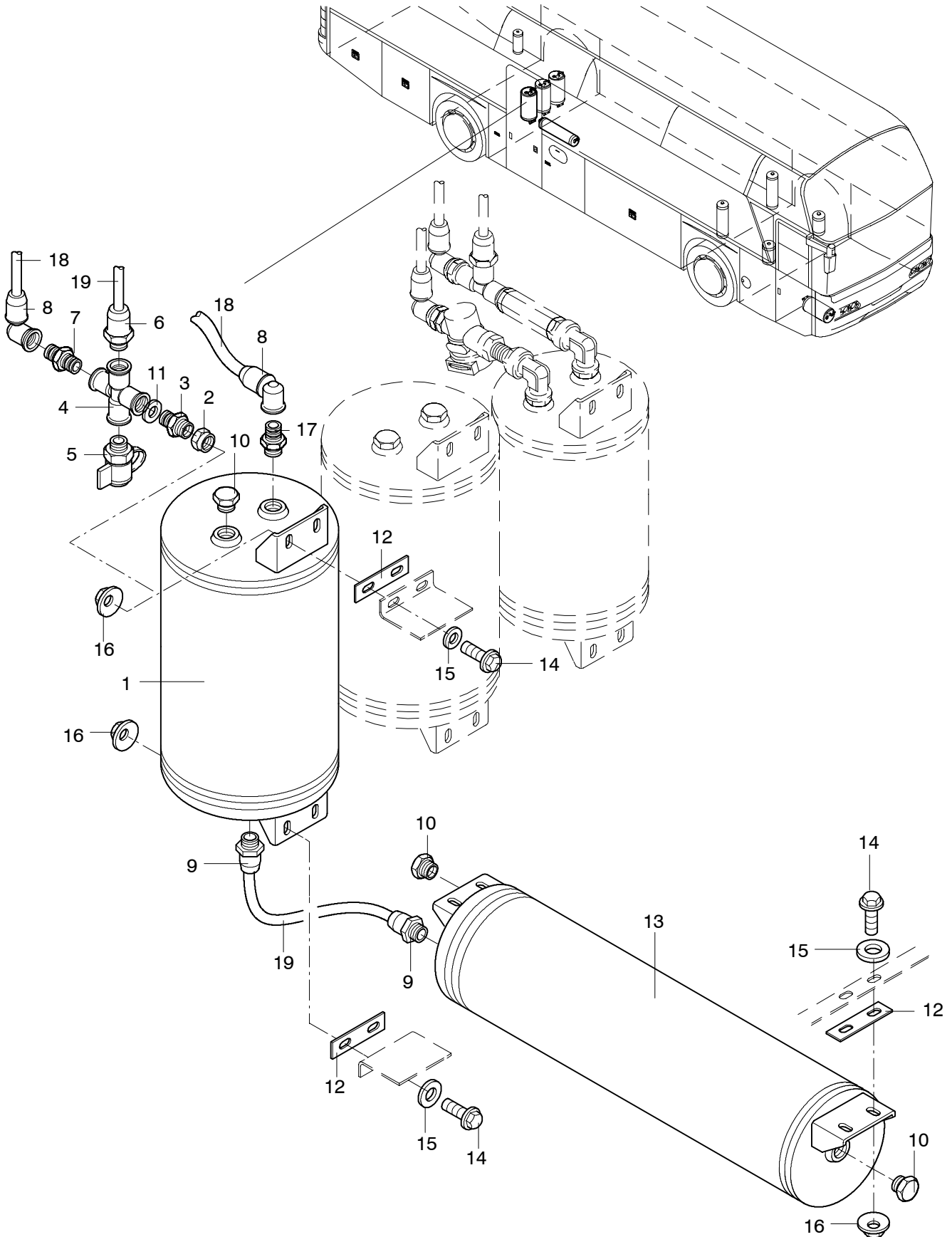

POS	TEILE-NR	STK	DEUTSCH	ENGLISH	FRANCAIS	ITALIANO	BEMERKUNG
1	11064416	1	LUFTKESSEL STAHL	AIR TANK	RESERVOIR D'AIR	CALDAIA D'ARIA	20 LITER KURZ
2	11019029	1	KONTERMUTTER MIT O-RING NR.7747	COUNTERNUT	ECROU	DADO	M22X1,5
3	11019022	1	SCHOTT-STUTZEN NR.7731	BULKHEAD	CLOISON MANCHON	RACCORDO PASSAPARET	M22X1,5
4	11019060	1	KREUZBLOCK NR.7828	4-WAY-CROSS-BLOCK 4 X THREAD	ANGULAIRE BLOC	RACCORDO A CROCE CON 4 FILETTATURE	M16X1,5
5	11019034	1	PRÜFANSCHLUSS NR.7776	TEST CONNECTION	RACCORD DÉSSAI	RACCORDO PRESSA PRESSIONE	M16X1,5
6	11018959	1	GE-STECKVERBINDER NR.7456	CONNECTOR	TUBE CONNECTEUR	RACCORDO RAPIDO DI GIUNZIONE	16X2,0;M16X1,5
7	11018998	1	SCHNELLANSCHLUSS NR.7016	PLUG CONNECTION	RACCORDEMENT RAPID	RACCORDO GIREVOLE	P5 M16X1,5
8	11018994	2	STECKVERBINDER NR.6836	CONNECTOR	TUBE CONNECTEUR	RACCORDO RAPIDO DI GIUNZIONE	90GR. P5 12X1,5
9	11018960	2	GE-STECKVERBINDER NR.7457	CONNECTOR	TUBE CONNECTEUR	RACCORDO RAPIDO DI GIUNZIONE	16X2,0;M22X1,5
10	11019003	3	STOPFEN NR7608	PLUG	OBTURATION	RIEMPIRE	M22X1,5
11	11017713	1	GUMMIRING	GASKET RING	BAGUE	CERCHIO DI OTTONE	22X1,5 K 403/84
12	11052836	4	UNTERLAGE FÜR DRUCKLUFTBEHÄLTER	BASE	PLAQUE	PIASRTRA	10X40MM
13	11064414	1	LUFTKESSEL STAHL	AIR TANK	RESERVOIR D'AIR	CALDAIA D'ARIA	20 LITER MITTEL
14	11055559	8	SECHSKANTSCHRAUBE	HEXAGON SCREW	VIS	VITE	M10X30 DIN933 VERZINKT
15	11054600	8	UNTERLEGSSCHEIBE	MEDIUM WASHER	RONDELLE	RONDELLA	M10 DIN127 VERZINKT
16	11067919	8	MUTTER-"COMBY-S"	NUT	ECROU	DADO	M10 VERZINKT
17	11018999	1	SCHNELLANSCHLUSS NR.7017	PLUG CONNECTION	RACCORDEMENT RAPIDE	RACCORDO GIREVOLE	P5 M22X1,5
18	11016921	MTR	POLYBREMSLEITUNGS-ROHR	POLY BRAKE LINE	CONDUITE DE FREIN	RACCORDO RAPIDO DI GIUNZIONE	12X1,5 SCHAWRZ PAW 12X1,5 SWLT
19	11016891	MTR	POLYBREMSLEITUNGS-ROHR	POLY BRAKE LINE	CONDUITE DE FREIN	RACCORDO RAPIDO DI GIUNZIONE	16X2,0 SCHWARZ WLT SW 1620 DIN 74324

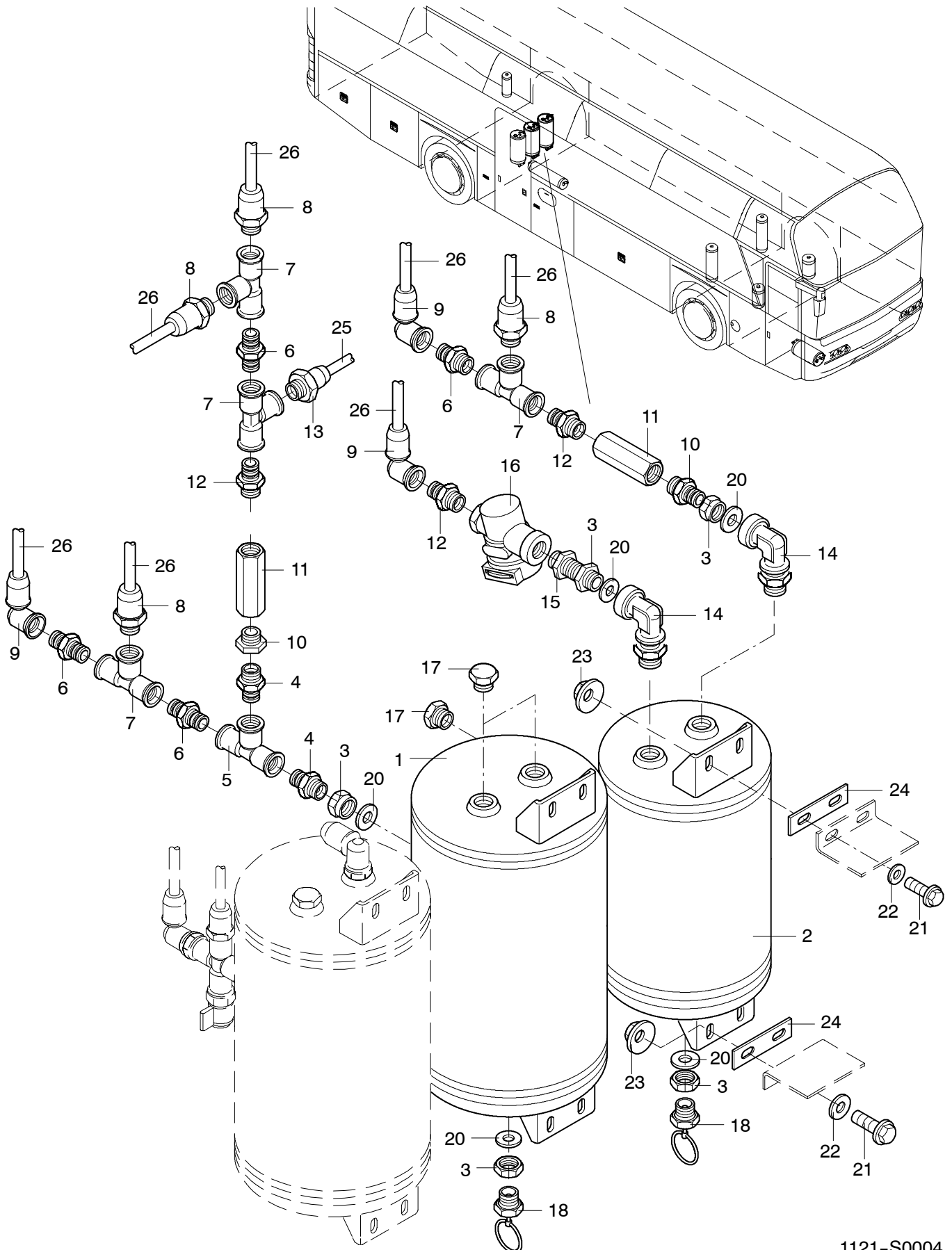

POS	TEILE-NR	STK	DEUTSCH	ENGLISH	FRANCAIS	ITALIANO	BEMERKUNG
1	11064416	1	LUFTKESSEL STAHL	AIR TANK	RESERVOIR D'AIR	CALDAIA D'ARIA	20 LITER KURZ 112308
2	11064413	1	LUFTKESSEL STAHL	AIR TANK	RESERVOIR D'AIR	CALDAIA D'ARIA	10 LITER 111306
3	11019029	5	KONTERMUTTER MIT O-RING NR:7747	COUNTERNUT	ECROU	DADO	M22X1,5 6237747
4	11019022	1	SCHOTT-STUTZEN NR.7731	BULKHEAD	CLOISON MANCHON	RACCORDO PASSAPARET	M22X1,5;M16X1,5 6237731
5	11019049	2	T-STÜCK NR.7864	T-PIECE	T-PIECES	RACCORDO A T CON 3 FILETTATURE	M16X1,5 6237864
6	11018998	4	SCHNELLANSCHLUSS NR.7016	PLUG CONNECTION	RACCORDEMENT RAPID	RACCORDO GIREVOLE	P5 M16X1,5 6237016
7	11058556	4	L-STÜCK	L-PIECE	L-PIECES	RACCORDO A L	P5 M16X1,5 6236834
8	11018950	4	GE-STECKVERBINDER NR.7336	CONNECTOR	TUBE CONNECTEUR	RACCORDO RAPIDO DI GIUNZIONE	10X1,5;M16X1,5 6237336
9	11019199	3	STECKVERBINDER NR.6824	CONNECTOR	TUBE CONNECTEUR	RACCORDO RAPIDO DI GIUNZIONE	90GR. P5 M10X1,5 321118
10	11019021	2	SCHOTT-STUTZEN NR.7730	BULKHEAD	CLOISON MANCHON	RACCORDO PASSAPARET	M22X1,5;M16X1,5 6237730
11	11017249	2	RÜCKSCHLAGVENTIL	NON-RETURN VALVE	CLAPET ANTIRETOUR	VALVOLA	AE 5115-175598
12	11018999	3	SCHNELLANSCHLUSS NR.7017	PLUG CONNECTION	RACCORDEMENT RAPID	RACCORDO GIREVOLE	P5 M22X1,5 321130
13	11018944	1	GE-STECKVERBINDER NR.7236	CONNECTOR	TUBE CONNECTEUR	RACCORDO RAPIDO DI GIUNZIONE	8X1,0;M16X1,5 6237236
14	11018047	2	WINKELVERSCHRAUBUNG	SCREWING	BOULONNAGE	AVVITAMENTO	M22X1,5/M22X1,5 405 2221 2
15	11019024	1	SCHOTT-STUTZEN NR.7721	BULKHEAD	CLOISON MANCHON	RACCORDO PASSAPARET	M22X1,5;M16X1,5 6237721
16	11017183	1	ROHRLEITUNGSFILTER	LINE FILTER	FILTRE DE TUYAU	FILTRO INSERTIO	LA 2103-199660
17	11019003	2	STOPFEN NR.7608	PLUG	OBTURATION	RIEMPIRE	M22X1,5 6237608
18	11017276	2	ENTWÄSSERUNGSVENTIL	WATER DRAIN VALVE	VALVE DE PURGE	VALVOLA	EE 1100
19	11017728	4	MESSINGRING	BRASS-WRESTLE	BAGUE DE CUIVRE	CERCHIO DI OTTONE	22MM BR 22/27 22X1,5 101122
20	11017713	5	GUMMIRING	GASKET RING	BAGUE	CERCHIO DI OTTONE	22X1,5 K 403/84 101121
21	11055559	8	SECHSKANTSCHRAUBE	HEXAGON SCREW	VIS	VITE	M10X30 DIN933 VERZINKT
22	11054600	8	UNTERLEGSCHLEIBE	MEDIUM WASHER	RONDELLE	RONDELLA	M10 DIN125 VERZINKT
23	11067919	8	MUTTER- "COMBY-S"	NUT	ECROU	DADO	M10 VERZINKT 379.10
24	11052836	4	UNTERLAGE FÜR DRUCKLUFTBEHÄLTER	BASE	PLAQUE	PIASTRA	100X40 172027
25	11016874	MTR	POLYBREMSLEITUNGS-ROHR	POLY BRAKE LINE	CONDUITE DE FREIN	TUBAZIONE FRENO TUBO	8X1,0MM SCHWARZ
26	11016879	MTR	POLYBREMSLEITUNGS-ROHR	POLY BRAKE LINE	CONDUITE DE FREIN	TUBAZIONE FRENO TUBO	10X1,5 SCHWARZ WLT SW 1015 DIN 73378

Für Lufttrockner

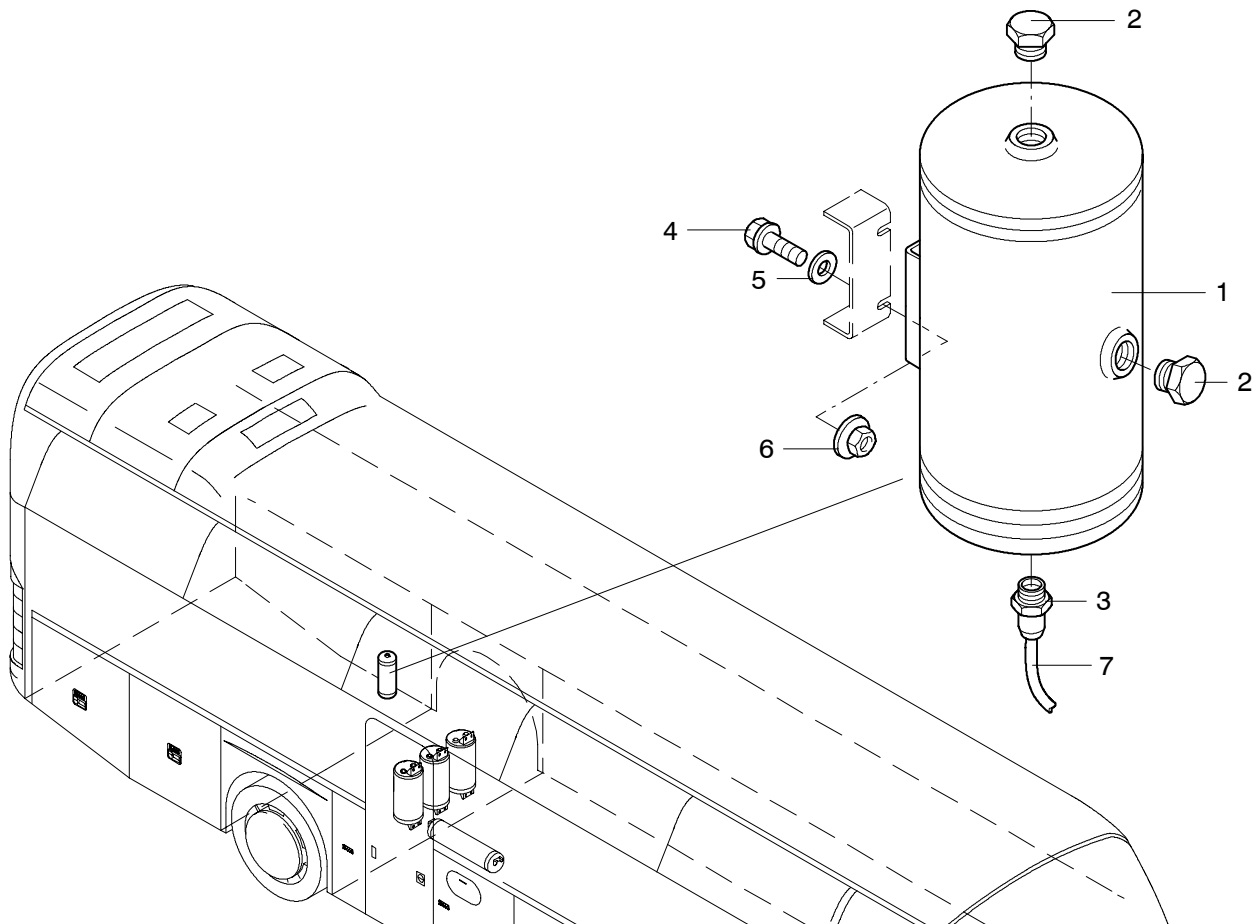

1121-S0005

POS	TEILE-NR	STK	DEUTSCH	ENGLISH	FRANCAIS	ITALIANO	BEMERKUNG
1	11064412	1	LUFTKESSEL STAHL	AIR TANK	RESERVOIR D'AIR	CALDAIA D'ARIA	5 LITER
2	11019003	2	STOPFEN NR.7608	PLUG	OBTURATION	RIEMPIRE	M 22X1,5
3	11018940	1	GE-STECKVERBINDER NR.7217	CONNECTOR	TUBE CONNECTEUR	RACCORDO RAPIDO DI GIUNZIONE	6X1,0; M22X1,5
4	11055559	2	SECHSKANTSCHRAUBE	HEXAGON SCREW	VIS	VITE	M10X30 DIN933 VERZINKT
5	11054600	2	UNTERLEGSCHIBE	MEDIUM WASHER	RONDELLE	RONDELLA	M 10 DIN 125 VERZINKT 10,5X20X2 MM
6	11067919	2	MUTTER-"COMBY-S"	NUT	ECROU	DADO	M 10 VERZINKT MIT WELLENDICHTUNG
7	11016872	MTR	POLYBREMSLEITUNGS-ROHR	POLY BRAKE LINE	CONDUITE DE FREIN	TUBAZIONE FRENO TUBO	6X1,0MM SCHWARZ

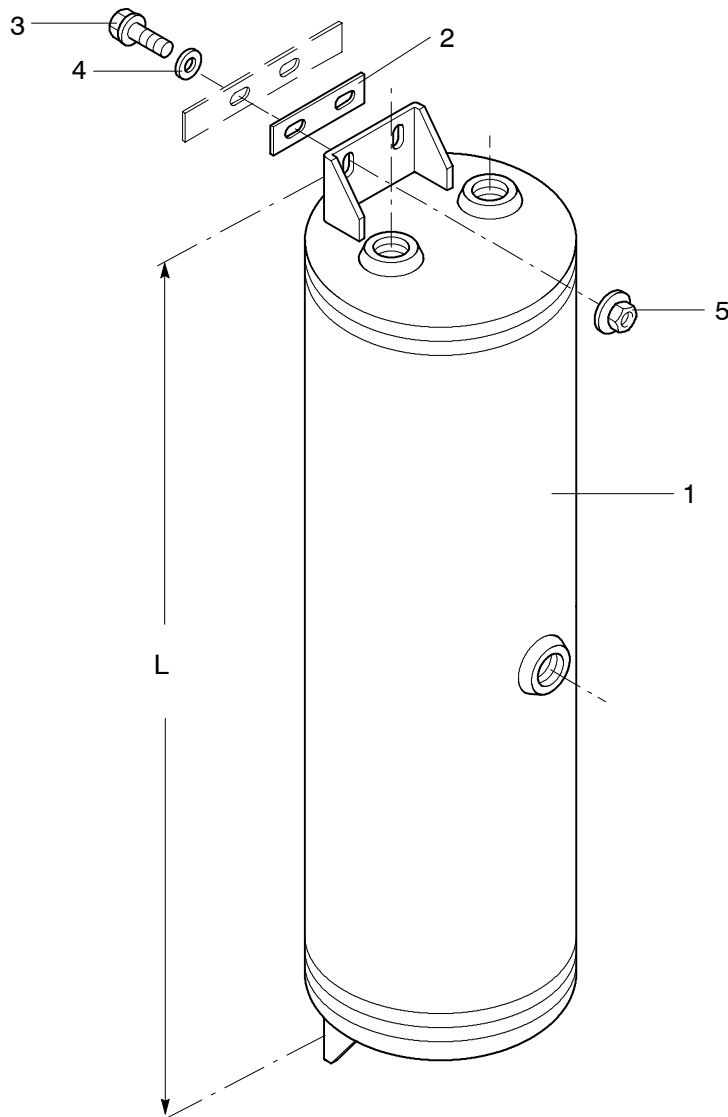

POS	TEILE-NR	STK	DEUTSCH	ENGLISH	FRANCAIS	ITALIANO	BEMERKUNG
1	11064412	NBD	LUFTKESSEL	AIR TANK	RESERVOIR D'AIR	ARIA SERBAROIO	5L STAHL EURO
	11064413	NBD	LUFTKESSEL	AIR TANK	RESERVOIR D'AIR	ARIA SERBAROIO	10L STAHL EURO L = 399 MM
	11064414	NBD	LUFTKESSEL	AIR TANK	RESERVOIR D'AIR	ARIA SERBAROIO	20L STAHL EURO MIT. L = 719 MM
	11064416	NBD	LUFTKESSEL	AIR TANK	RESERVOIR D'AIR	ARIA SERBAROIO	20L STAHL EURO KURZ L = 527 MM
	11064417	NBD	LUFTKESSEL	AIR TANK	RESERVOIR D'AIR	ARIA SERBAROIO	30L STAHL EURO L = 747 MM
	11064418	NBD	LUFTKESSEL	AIR TANK	RESERVOIR D'AIR	ARIA SERBAROIO	40L STAHL EURO L = 787 MM
2	11052836	8	UNTERLAGE FÜR LUFTKESSEL	BASE	PLAQUE	PIASTRA	100X40MM
3	11055559	16	SECHSKANTSCHRAUBE	HEXAGON SCREW	VIS	VITE	M10X30 DIN933 VERZINKT
4	11054600	16	UNTERLEGSCHIEBE	MEDIUM WASHER	RONDELLE	RONDELLA	M10 DIN125 VERZINKT 10,5X20X2 MM
5	11067919	16	MUTTER "COMBY-S"	NUT	ECROU	DADO	M 10 VERZINKT 379.10 MIT WELLENSCHIEBE

BREMSVENTILE ACHSE ZF
BRAKE VALVE ZF- AXLE
VANNE DE COMMANDE DE FREINAGE ZF
VALVOLA DI FRENAGGIO ASSE ZF

N 116,
N 116/3 H/HC/HL 03/02

1122

NEOPLAN

Ausführung: Fahrzeuge N 116, N 116H

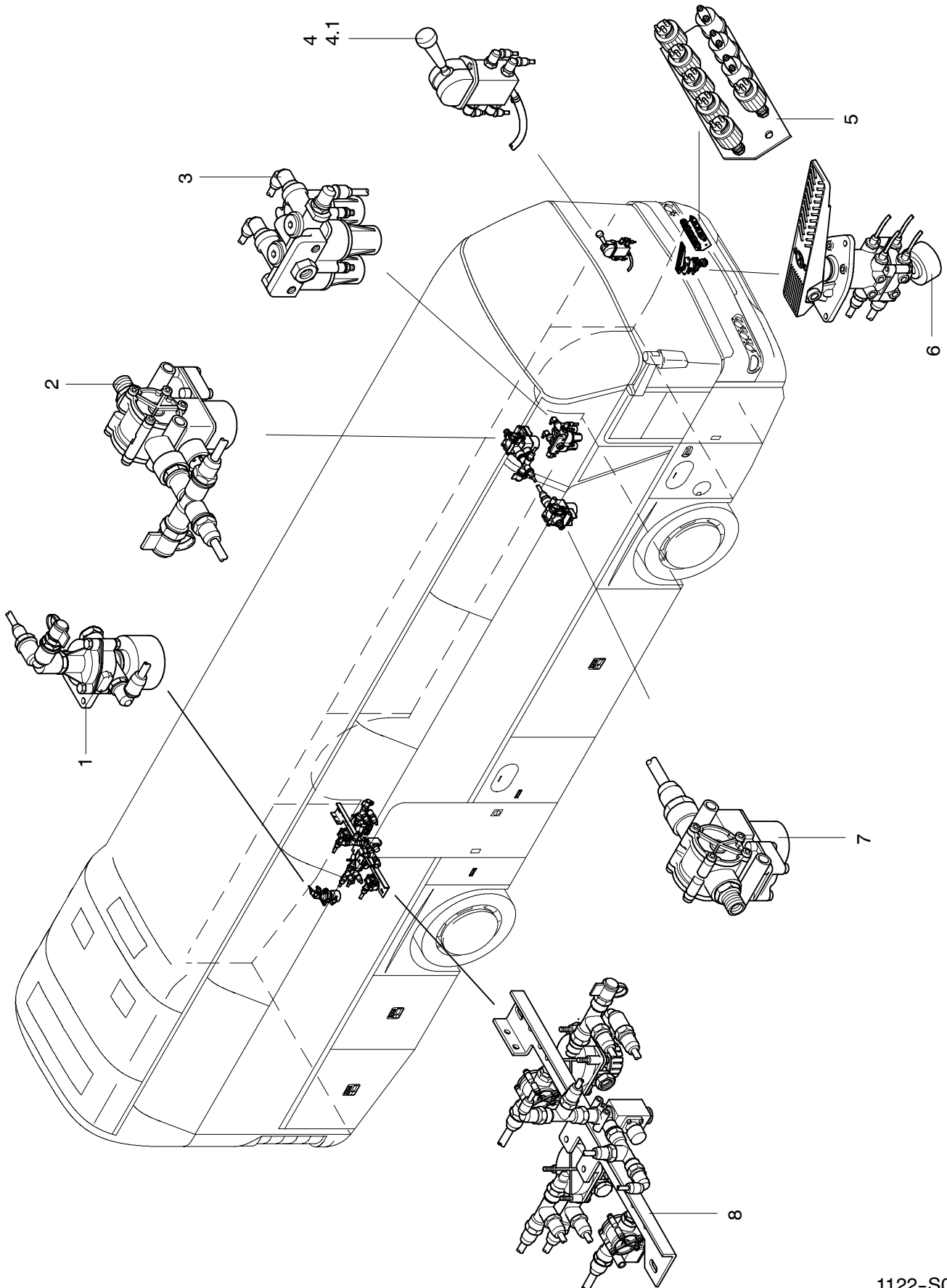

BREMSVENTILE ACHSE ZF
 BRAKE VALVE ZF- AXLE
 VANNE DE COMMANDE DE FREINAGE ZF
 VALVOLA DI FRENAGGIO ASSE ZF

N 116,
 N 116/3 H/HC/HL 03/02

1122

NEOPLAN

POS	TEILE-NR	STK	DEUTSCH	ENGLISH	FRANCAIS	ITALIANO	BEMERKUNG
1	12002855	1	DRUCKWANDLER KOMPLETT	PRESSURE REDUCER	RACCORDO PRESSA PRESSIONE	RIDUTTORE DI PRES- SIONE	EINZELTEILE SIEHE NACHFOLGENDE BAU- GRUPPE
2	12002685	1	DRUCKSTEUERVENTIL- ABS KOMPLETT VORDER- ACHSE LINKS	PRESSURE CONTROL VALVE	VALVE DELA PRESSION	MODULATORE DI PRES- SIONE	EINZELTEILE SIEHE NACHFOLGENDE BAU- GRUPPE
3	12002879	1	VIERKREISSCHUTZVEN- TIL KOMPLETT	FOUR-CIRCUIT PROTEC- TION VALVE	VALVE	VALVOLA	EINZELTEILE SIEHE BAUGRUPPE 1021
4	12002742	1	HANDBREMSVENTIL KOMPLETT BIS 04.2002	HAND BRAKE VALVE	ROBINET DE FREIN AMAIN	FRENO DI STAZIONA- MENTO	EINZELTEILE SIEHE NACHFOLGENDE BAU- GRUPPE
4.1	12003309	1	HANDBREMSVENTIL KOMPLETT AB 05.2002	HAND BRAKE VALVE	ROBINET DE FREIN AMAIN	FRENO DI STAZIONA- MENTO	EINZELTEILE SIEHE NACHFOLGENDE BAU- GRUPPE
5	12002772	1	TREIBPLATTE FÜR PRÜ- FANSCHLÜSSE KOM- PLETT	CONSOLE FOR TEST CONNECTION	CONSOLE POUR RAC- CORD D'ESSAI	CONSOLE POR COLLEGA- MENTO DI PROVA	EINZELTEILE SIEHE BAUGRUPPE 1125
6	11017181	1	TRITTPLATTENBREMS- VENTIL KOMPLETT	PEDAL-OPERATED BRAKE VALVE	ROBINET A PEDALE	COLLEGATA AL PEDALE	EINZELTEILE SIEHE NACHFOLGENDE BAU- GRUPPE
7	12002730	1	DRUCKSTEUERVENTIL- ABS KOMPLETT VORDER- ACHSE RECHTS	PRESSURE CONTROL VALVE	VALVE DELA PRESSION	MODULATORE DI PRES- SIONE	EINZELTEILE SIEHE NACHFOLGENDE BAU- GRUPPE
8	12002970	1	LEISTE FÜR VENTILE ASR/NOTLÖSE KOMPLETT	VALVE TRAILING AXLE	SUPPORT DE SOUPAPE	PORTAVALVOLA	EINZELTEILE SIEHE NACHFOLGENDE BAU- GRUPPE

BREMSVENTILE ACHSE ZF
BRAKE VALVE ZF- AXLE
VANNE DE COMMANDE DE FREINAGE ZF
VALVOLA DI FRENAGGIO ASSE ZF

N 116,
N 116/3 H/HC/HL 06/02

1122

NEOPLAN

Ausführung: Fahrzeuge N 116/3 H

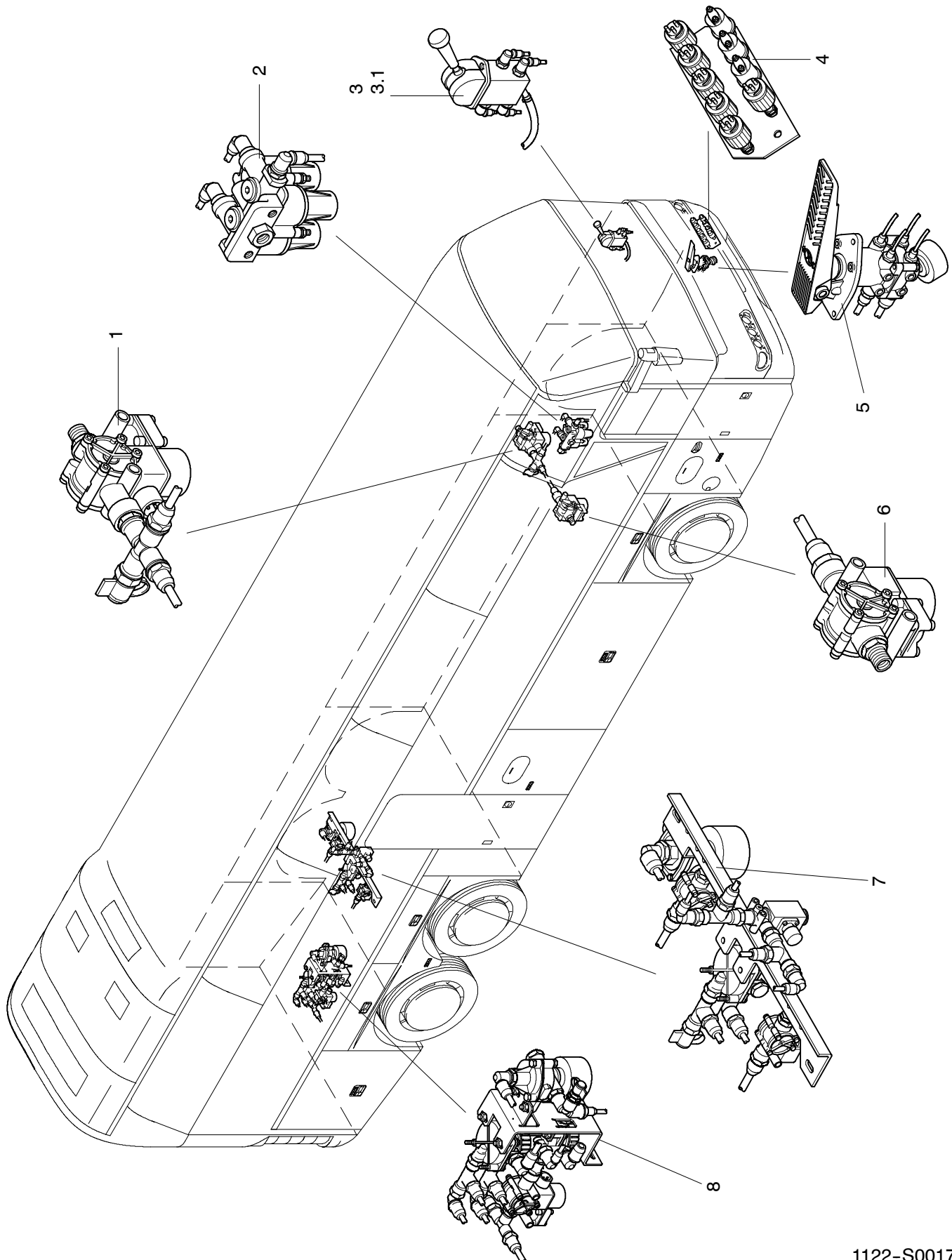

1122-S0017

BREMSVENTILE ACHSE ZF
 BRAKE VALVE ZF- AXLE
 VANNE DE COMMANDE DE FREINAGE ZF
 VALVOLA DI FRENAGGIO ASSE ZF

N 116,
 N 116/3 H/HC/HL 06/02

1122

NEOPLAN

POS	TEILE-NR	STK	DEUTSCH	ENGLISH	FRANCAIS	ITALIANO	BEMERKUNG
1	12002685	1	DRUCKSTEUERVENTIL-ABS KOMPLETT VORDER-ACHSE LINKS	PRESSURE CONTROL VALVE	VALVE DELA PRESSION	MODULATORE DI PRESSIONE	EINZELTEILE SIEHE NACHFOLGENDE BAUGRUPPE
2	12002876	1	VIERKREISSCHUTZVENTIL KOMPLETT 3-ACHSER	FOUR-CIRCUIT PROTECTION VALVE	VALVE	VALVOLA	EINZELTEILE SIEHE BAUGRUPPE 1021
3	12003309	1	HANDBREMSVENTIL KOMPLETT	HAND BRAKE VALVE	ROBINET DE FREIN AMAIN	FRENO DI STAZIONAMENTO	EINZELTEILE SIEHE NACHFOLGENDE BAUGRUPPE
3.1	12003212	1	HANDBREMSVENTIL KOMPLETT N 116/3 SCHWEDEN	HAND BRAKE VALVE	ROBINET DE FREIN AMAIN	FRENO DI STAZIONAMENTO	EINZELTEILE SIEHE NACHFOLGENDE BAUGRUPPE
4	12002772	1	TREIBPLATTE FÜR PRÜFANSCHLÜSSE KOMPLETT	CONSOLE FOR TEST CONNECTION	CONSOLE POUR RACCORD D'ESSAI	CONSOLE POR COLLEGAMENTO DI PROVA	EINZELTEILE SIEHE BAUGRUPPE 1125
5	11017181	1	TRITTPLATTENBREMSVENTIL KOMPLETT	PEDAL-OPERATED BRAKE VALVE	ROBINET A PEDALE	COLLEGATA AL PEDALE	EINZELTEILE SIEHE NACHFOLGENDE BAUGRUPPE
6	12002730	1	DRUCKSTEUERVENTIL-ABS KOMPLETT VORDER-ACHSE RECHTS	PRESSURE CONTROL VALVE	VALVE DELA PRESSION	MODULATORE DI PRESSIONE	EINZELTEILE SIEHE NACHFOLGENDE BAUGRUPPE
7	12003247	1	LEISTE FÜR VENTILE ASR/NOTLÖSE KOMPLETT	VALVE TRAILING AXLE	SUPPORT DE SOUPAPE	PORTAVALVOLA	EINZELTEILE SIEHE NACHFOLGENDE BAUGRUPPE
8	12003248	1	RAHMEN KPL. MIT VENTILE/DRUCKWANDLER N 116/3	VALVE SUPPORT TRAILING AXLE	SUPPORT DE SOUPAPE DE L'ESSIEU PORTEUR	PORTAVALVOLA D'AS-SALE SENZA MOTRICE	EINZELTEILE SIEHE NACHFOLGENDE BAUGRUPPE

BREMSVENTILE ACHSE ZF
BRAKE VALVE ZF- AXLE
VANNE DE COMMANDE DE FREINAGE ZF
VALVOLA DI FRENAGGIO ASSE ZF

N 116,
N 116/3 H/HC/HL 06/02

1122

NEOPLAN

Ausführung: Fahrzeuge N 116/3 HL

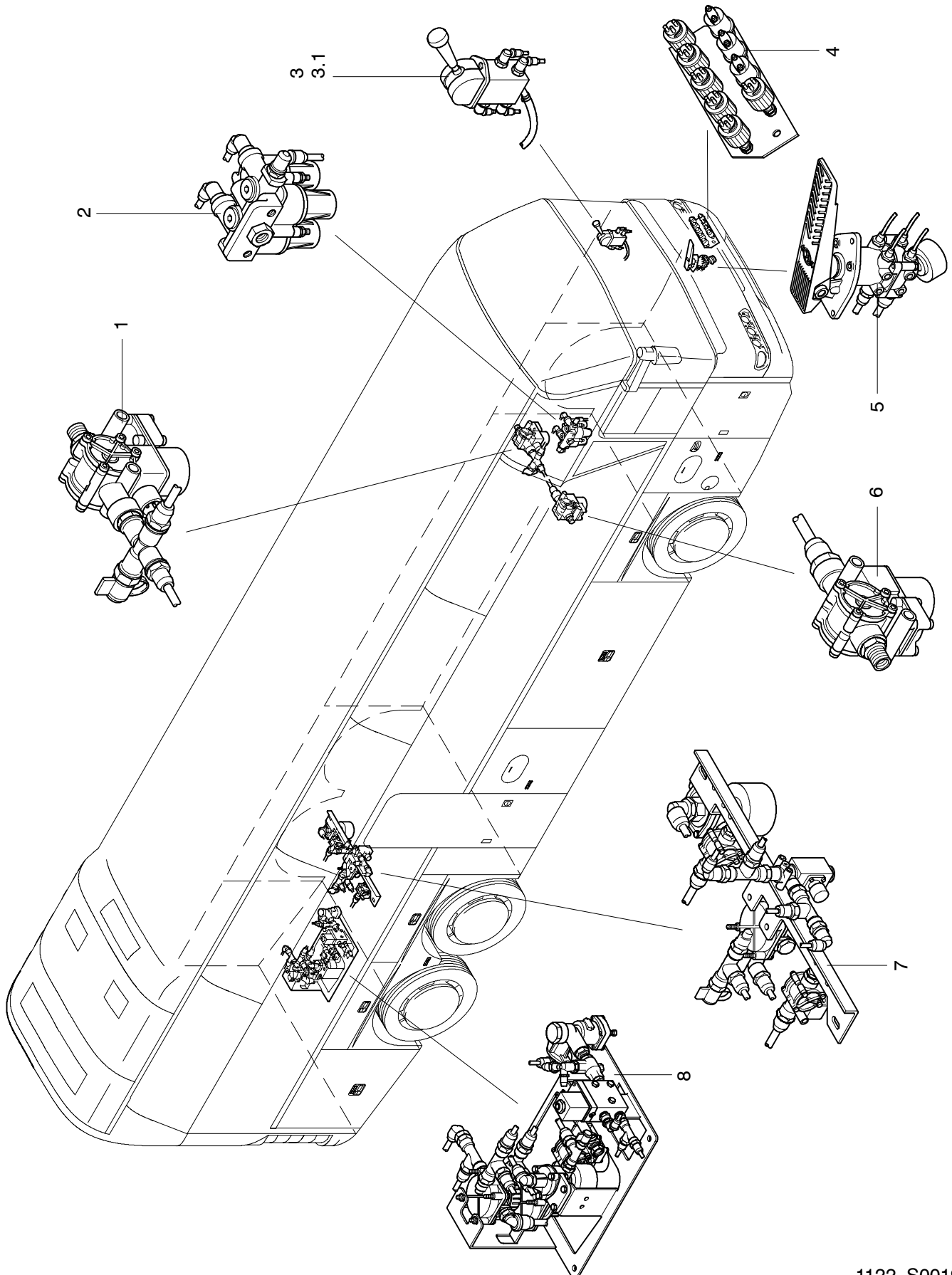

1122-S0019

BREMSVENTILE ACHSE ZF
 BRAKE VALVE ZF- AXLE
 VANNE DE COMMANDE DE FREINAGE ZF
 VALVOLA DI FRENAGGIO ASSE ZF

N 116,
 N 116/3 H/HC/HL 06/02

1122

NEOPLAN

POS	TEILE-NR	STK	DEUTSCH	ENGLISH	FRANCAIS	ITALIANO	BEMERKUNG
1	12002685	1	DRUCKSTEUERVENTIL-ABS KOMPLETT VORDER-ACHSE LINKS	PRESSURE CONTROL VALVE	VALVE DELA PRESSION	MODULATORE DI PRESSIONE	EINZELTEILE SIEHE NACHFOLGENDE BAUGRUPPE
2	12002876	1	VIERKREISSCHUTZVENTIL KOMPLETT 3-ACHSER	FOUR-CIRCUIT PROTECTION VALVE	VALVE	VALVOLA	EINZELTEILE SIEHE BAUGRUPPE 1021
3	12003309	1	HANDBREMSVENTIL KOMPLETT	HAND BRAKE VALVE	ROBINET DE FREIN AMAIN	FRENO DI STAZIONAMENTO	EINZELTEILE SIEHE NACHFOLGENDE BAUGRUPPE
3.1	12003212	1	HANDBREMSVENTIL KOMPLETT N 116/3 SCHWEDEN	HAND BRAKE VALVE	ROBINET DE FREIN AMAIN	FRENO DI STAZIONAMENTO	EINZELTEILE SIEHE NACHFOLGENDE BAUGRUPPE
4	12002772	1	TREIBPLATTE FÜR PRÜFANSCHLÜSSE KOMPLETT	CONSOLE FOR TEST CONNECTION	CONSOLE POUR RACCORD D'ESSAI	CONSOLE POR COLLEGAMENTO DI PROVA	EINZELTEILE SIEHE BAUGRUPPE 1125
5	11017181	1	TRITTPLATTENBREMSVENTIL KOMPLETT	PEDAL-OPERATED BRAKE VALVE	ROBINET A PEDALE	COLLEGATA AL PEDALE	EINZELTEILE SIEHE NACHFOLGENDE BAUGRUPPE
6	12002730	1	DRUCKSTEUERVENTIL-ABS KOMPLETT VORDER-ACHSE RECHTS	PRESSURE CONTROL VALVE	VALVE DELA PRESSION	MODULATORE DI PRESSIONE	EINZELTEILE SIEHE NACHFOLGENDE BAUGRUPPE
7	12003247	1	LEISTE FÜR VENTILE ASR/NOTLÖSE KOMPLETT	VALVE TRAILING AXLE	SUPPORT DE SOUPAPE	PORTAVALVOLA	EINZELTEILE SIEHE NACHFOLGENDE BAUGRUPPE
8	12003942	1	RAHMEN FÜR VENTILE	VALVE SUPPORT TRAILING AXLE	SUPPORT DE SOUPAPE DE L'ESSIEU PORTEUR	PORTAVALVOLA D'ASSALE SENZA MOTRICE	EINZELTEILE SIEHE NACHFOLGENDE BAUGRUPPE

BREMSVENTILE ACHSE ZF
BRAKE VALVE ZF- AXLE
VANNE DE COMMANDE DE FREINAGE ZF
VALVOLA DI FRENAGGIO ASSE ZF

N 116,
N 116/3 H/HC/HL 03/02

1122

NEOPLAN

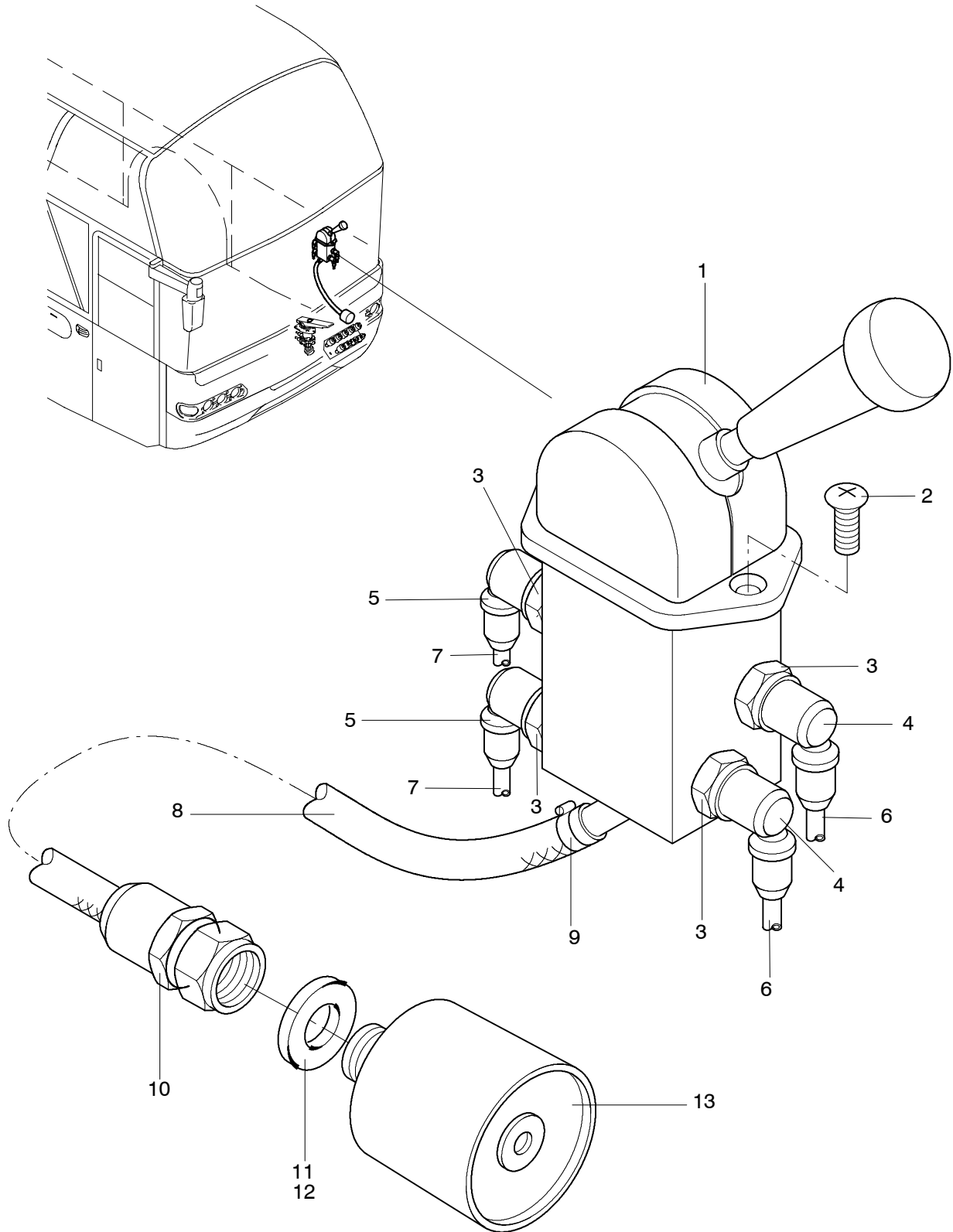

BREMSVENTILE ACHSE ZF
 BRAKE VALVE ZF- AXLE
 VANNE DE COMMANDE DE FREINAGE ZF
 VALVOLA DI FRENAGGIO ASSE ZF

N 116,
 N 116/3 H/HC/HL 03/02

1122

NEOPLAN

POS	TEILE-NR	STK	DEUTSCH	ENGLISH	FRANCAIS	ITALIANO	BEMERKUNG
1	11017300	1	HANDBREMSVENTIL	HAND BRAKE VALVE	ROBINET DE FREIN AMAIN	VALVOLA	
2	11056356	2	LINSENSCHRAUBE	SCREW	VIS	VITE	DIN 966-M6X25 VERZINKT
3	11018997	4	SCHNELLANSCHLUß NR.7014	PLUG CONNECTION	RACCORDEMENT RAPID	RACCORDO GIREVOLE	P5 M14X1,5
4	11019199	2	STECKVERBINDER NR.6824	CONNECTOR	TUBE CONNECTEUR	RACCORDO RAPIDO DI GIUNZIONE	P5 10X1,5 90GRAD
5	11018993	2	STECKVERBINDER NR.6826	CONNECTOR	TUBE CONNECTEUR	RACCORDO RAPIDO DI GIUNZIONE	P5 8X1,0 90GRAD
6	11016874	MTR	POLYBREMSLEITUNGS- ROHR	POLY BRAKE LINE	CONDUITE DE FREIN	TUBAZIONE FRENO TUBO	8X10 SCHWARZ PAW 8X1 SWLT
7	11016879	MTR	POLYBREMSLEITUNGS- ROHR	POLY BRAKE LINE	CONDUITE DE FREIN	TUBAZIONE FRENO TUBO	10X1,5 SCHWARZ PAW 10X1,5 SWLT
8	11002240	MTR	PANZERSCHLAUCH	PANZER HOSE	TUYAU ARME	TUBO FLESSIBILE	PZSG 8MM
9	11032344	1	SCHLAUCHSCHELLE	HOSE CLAMP	COLLIER	COLLARE	S 14/9MM
10	11018121	1	AUFSCHRAUBVER- SCHRAUBUNG	SCREWING	BOULONNAGE	AVVITAMENTO	M 22X1,5 D-8 15-24/L8 M22X1,5
11	11017728	1	MESSINGRING	BRASS-WRESTLE	BAGUE DE CUIVRE	CERCHIO DI OTTONE	22MM BR22/27 22X1,5
12	11017713	1	GUMMIRING	GASKET RING	BAGUE	CERCHIO DI ERMETICO	22X1,5 K403/84
13	11017348	1	SCHALLDÄMPFER	SILENCER	SILENCIEUX	SILENZIATORE	

BREMSVENTILE ACHSE ZF
BRAKE VALVE ZF- AXLE
VANNE DE COMMANDE DE FREINAGE ZF
VALVOLA DI FRENAGGIO ASSE ZF

N 116,
N 116/3 H/HC/HL 03/02

1122

NEOPLAN

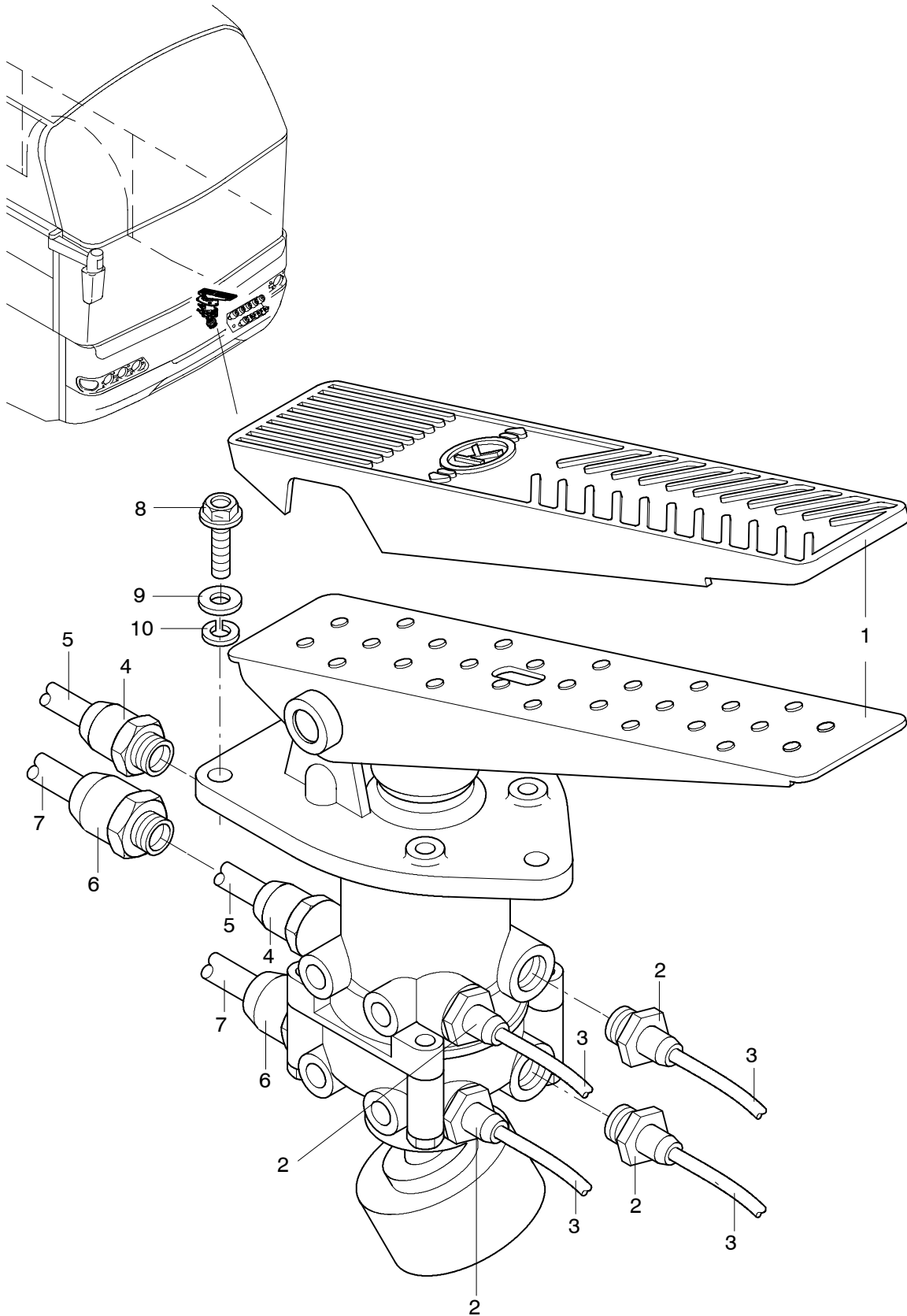

BREMSVENTILE ACHSE ZF
 BRAKE VALVE ZF- AXLE
 VANNE DE COMMANDE DE FREINAGE ZF
 VALVOLA DI FRENAGGIO ASSE ZF

N 116,
 N 116/3 H/HC/HL 03/02

1122

NEOPLAN

POS	TEILE-NR	STK	DEUTSCH	ENGLISH	FRANCAIS	ITALIANO	BEMERKUNG
1	11017181	1	TRITTPLATTENBREMS- VENTIL	PEDAL-OPERATED BRAKE VALVE	ROBINET A PEDALE	COLLEGATA AL PEDALE	
2	11018939	4	GE-STECKVERBINDER NR.7216	CONNECTOR	TUBE CONNECTEUR	RACCORDO RAPIDO DI GIUNZIONE	6X1,0;M 16X1,5
3	11016872	MTR	POLYBREMSLEITUNGS- ROHR	POLY BRAKE LINE	CONDUITE DE FREIN	TUBAZIONE FRENO TUBO	6X10 SCHWARZ WLT SW 0610 DIN 74324
4	11018953	2	GE-STECKVERBINDER NR.7376	CONNECTOR	TUBE CONNECTEUR	RACCORDO RAPIDO DI GIUNZIONE	12X1,5;M 16X1,5
5	11016921	MTR	POLYBREMSLEITUNGS- ROHR	POLY BRAKE LINE	CONDUITE DE FREIN	TUBAZIONE FRENO TUBO	12X1,5 SCHWARZ PAW12X1,5 SWLT
6	11018959	2	GE-STECKVERBINDER NR.7456	CONNECTOR	TUBE CONNECTEUR	RACCORDO RAPIDO DI GIUNZIONE	16X2,0; M16X1,5
7	11016891	MTR	POLYBREMSLEITUNGS- ROHR	POLY BRAKE LINE	CONDUITE DE FREIN	TUBAZIONE FRENO TUBO	16X2,0 SCHWARZ WLT SW 1620 DIN 74324
8	11055517	3	SECHSKANTSCHRAUBE	HEXAGON SCREW	VIS	VITE	M8X25 DIN 933 VERZINKT
9	11054594	3	UNTERLEGSSCHEIBE	MEDIUM WASHER	RONDELLE	RONDELLA	M8 DIN 125 VERZINKT
10	11054679	3	FEDERRING	SPRING RING	RONDELLE	ROSETTA	M8 DIN 127 VERZINKT

BREMSVENTILE ACHSE ZF
BRAKE VALVE ZF- AXLE
VANNE DE COMMANDE DE FREINAGE ZF
VALVOLA DI FRENAGGIO ASSE ZF

N 116,
N 116/3 H/HC/HL 12/02

1122

NEOPLAN

Ausführung: Telma Steuerung

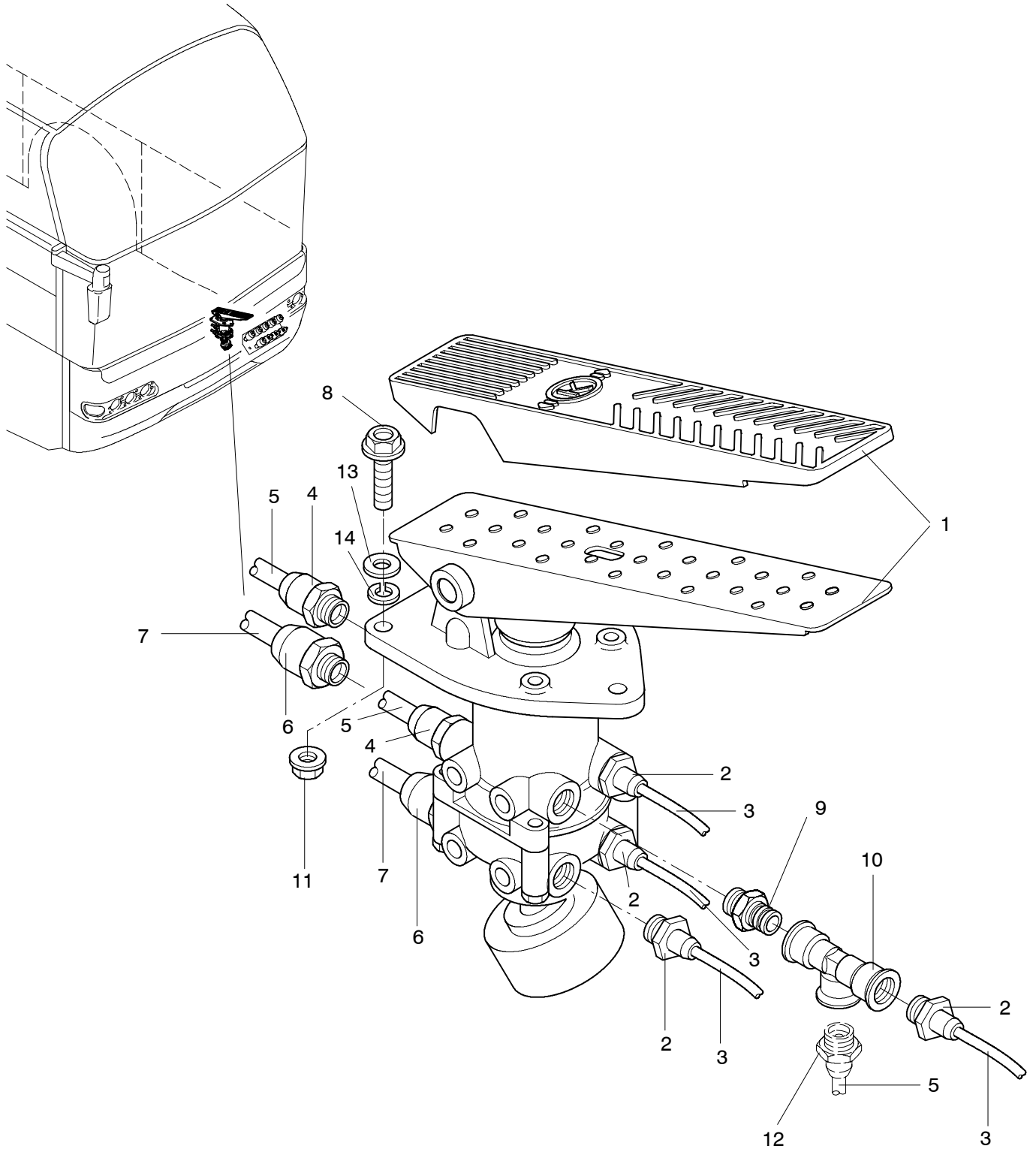

1122-S0024

BREMSVENTILE ACHSE ZF
 BRAKE VALVE ZF- AXLE
 VANNE DE COMMANDE DE FREINAGE ZF
 VALVOLA DI FRENAGGIO ASSE ZF

N 116,
 N 116/3 H/HC/HL 12/02

1122

NEOPLAN

POS	TEILE-NR	STK	DEUTSCH	ENGLISH	FRANCAIS	ITALIANO	BEMERKUNG
1	11017181	1	TRITTLATTENBREMS- VENTIL	PEDAL-OPERATED BRAKE VALVE	ROBINET A PEDALE	COLLEGATA AL PEDALE	
2	11018939	4	GE-STECKVERBINDER NR.7216	CONNECTOR	TUBE CONNECTEUR	RACCORDO RAPIDO DI GIUNZIONE	6X1,0;M 16X1,5
3	11016872	MTR	POLYBREMSLEITUNGS- ROHR	POLY BRAKE LINE	CONDUITE DE FREIN	TUBAZIONE FRENO TUBO	6X10 SCHWARZ WLT SW 0610 DIN 74324
4	11018953	2	GE-STECKVERBINDER NR.7376	CONNECTOR	TUBE CONNECTEUR	RACCORDO RAPIDO DI GIUNZIONE	12X1,5;M 16X1,5
5	11016921	MTR	POLYBREMSLEITUNGS- ROHR	POLY BRAKE LINE	CONDUITE DE FREIN	TUBAZIONE FRENO TUBO	12X1,5 SCHWARZ PAW12X1,5 SWLT
6	11018959	2	GE-STECKVERBINDER NR.7456	CONNECTOR	TUBE CONNECTEUR	RACCORDO RAPIDO DI GIUNZIONE	16X2,0; M16X1,5
7	11016891	MTR	POLYBREMSLEITUNGS- ROHR	POLY BRAKE LINE	CONDUITE DE FREIN	TUBAZIONE FRENO TUBO	16X2,0 SCHWARZ WLT SW 1620 DIN 74324
8	11055517	3	SECHSKANTSCHRAUBE	HEXAGON SCREW	VIS	VITE	M8X25 DIN 933 VERZINKT
9	11018998	1	SCHNELLANSCHLUSS P5	PLUG CONNECTION	RACCORDEMENT RAPID	RACCORDO GIREVOLE	16X1,5
10	11058556	1	L STÜCK P5	L-PIECE	L-PIECES	RACCORDO A L	16X1,5
11	11057231	1	COMBIMUTTER	NUT	ECROU	DADO	M8 M. WELLENSCHEIBE
12	11018953	1	STECKVERBINDER	CONNECTOR	TUBE CONNECTEUR	RACCORDO RAPIDO DI GIUNZIONE	12X1.5 16X1,5
13	11054594	3	UNTERLEGSCHIEBE	MEDIUM WASHER	RONDELLE	RONDELLA	M8 DIN 125 VERZINKT
14	11054679	3	FEDERRING	SPRING RING	RONDELLE	ROSETTA	M8 DIN 127 VERZINKT

BREMSVENTILE ACHSE ZF
BRAKE VALVE ZF- AXLE
VANNE DE COMMANDE DE FREINAGE ZF
VALVOLA DI FRENAGGIO ASSE ZF

N 116,
N 116/3 H/HC/HL 03/02

1122

NEOPLAN

Druckwandler

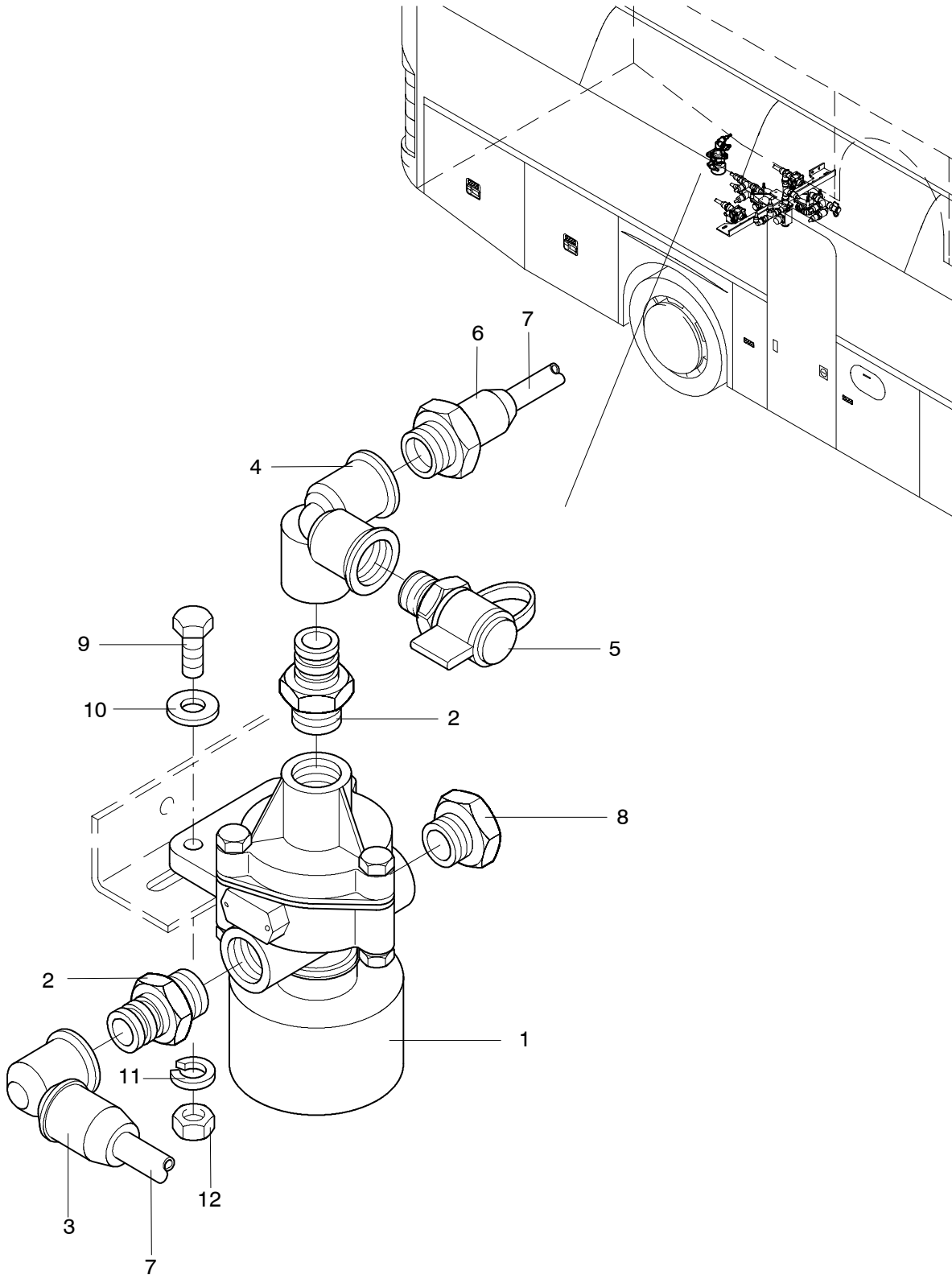

1122-S0008

BREMSVENTILE ACHSE ZF
 BRAKE VALVE ZF- AXLE
 VANNE DE COMMANDE DE FREINAGE ZF
 VALVOLA DI FRENAGGIO ASSE ZF

N 116,
 N 116/3 H/HC/HL 03/02

1122

NEOPLAN

POS	TEILE-NR	STK	DEUTSCH	ENGLISH	FRANCAIS	ITALIANO	BEMERKUNG
1	11017231	1	DRUCKWANDLER MIT SCHALLDÄMPFER	PRESSURE REDUCER	RACCORDO PRESSA PRESSIONE	RIDUTTORE DI PRESSIONE	
2	11018999	2	SCHNELLANSCHLUß	PLUG CONNECTION	RACCORDEMENT RAPID	RACCORDO GIREVOLE	P5 M 22X1,5
3	11019199	1	STECKVERBINDER	CONNECTOR	TUBE CONNECTEUR	RACCORDO RAPIDO DI GIUNZIONE	90GRAD P5 10X1,5
4	11019008	1	3-WEG WINKELBOCK	3-WAY-BLOCK FOR PLUG-IN P5 2XTHREAD	ANGULAIRE BLOC	RACCORDO A 3 VIE CON INNESTO GIREVOLE	P5 M16X1,5
5	11019034	1	PRÜFANSCHLUß	TEST CONNECTION	RACCORD DÉSSAI	RACCORDO PRESSA PRESSIONE	M16X1,5
6	11018953	1	GE-STECKVERBINDER	CONNECTOR	TUBE CONNECTEUR	RACCORDO RAPIDO DI GIUNZIONE	12X1,5;M16X1,5
7	11016921	MTR	POLYBREMSLEITUNGS-ROHR SCHWARZ	POLY BRAKE LINE	CONDUITE DE FREIN	TUBAZIONE FRENO TUBO	PAW 12X1,5 SWLT
8	11019003	1	STOPFEN	PLUG	OBTURATION	RIEMPIRE	M22X1,5
9	11055520	2	SECHSKANTSCHRAUBE	HEXAGON SCREW	VIS	VITE	DIN 933 M8X30 VERZINKT
10	11054594	2	UNTERLEGSCHNEIBE	MEDIUM WASHER	RONDELLE	RONDELLA	DIN 125 M8 VERZINKT
11	11054679	2	FEDERRING	SPRING RING	RONDELLE	ROSETTA	DIN 127 M8 VERZINKT
12	11057231	2	MUTTER MIT WELLEN-SCHNEIBE	NUT	ECROU	DADO	M8 VERZINKT 0219E

BREMSVENTILE ACHSE ZF
 BRAKE VALVE ZF- AXLE
 VANNE DE COMMANDE DE FREINAGE ZF
 VALVOLA DI FRENAGGIO ASSE ZF

N 116,
 N 116/3 H/HC/HL 03/02

1122

NEOPLAN

Druckwandler - 3 Achser

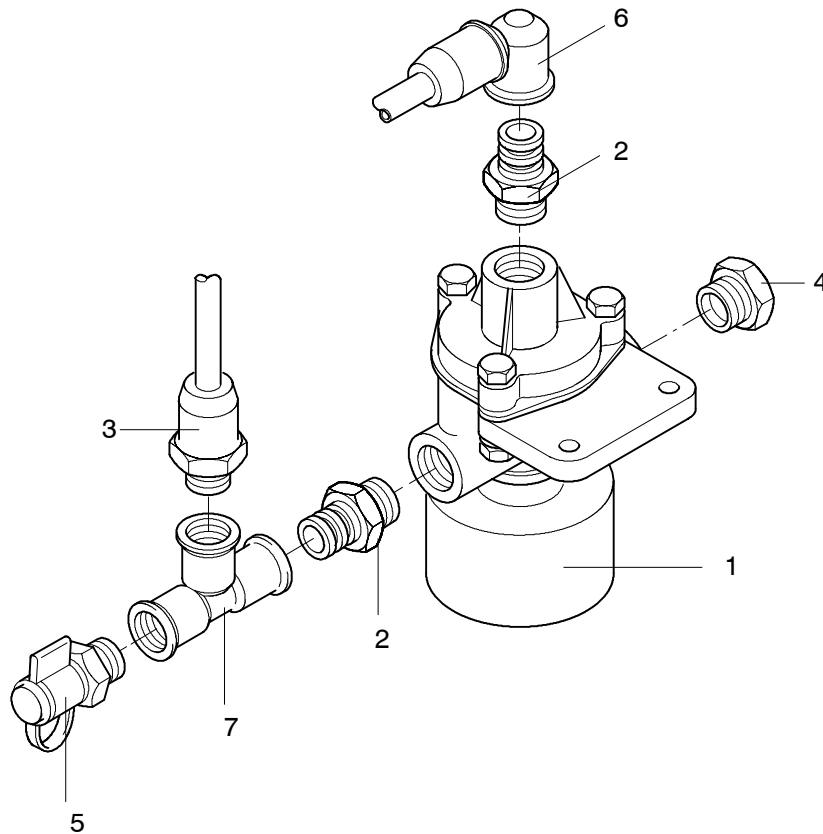
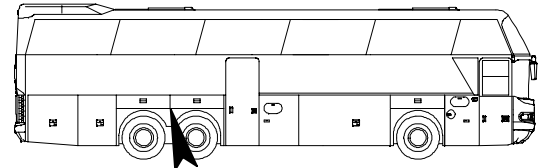

1122-S0012

POS	TEILE-NR	STK	DEUTSCH	ENGLISH	FRANCAIS	ITALIANO	BEMERKUNG
1	11017237	1	DRUCKWANDLER MIT SCHALLDÄMPFER	PRESSURE REDUCER	RACCORDO PRESSA PRESSIONE	RIDUTTORE DI PRESSIONE	
2	11018999	2	SCHNELLANSCHLUß	PLUG CONNECTION	RACCORDEMENT RAPID	RACCORDO GIREVOLE	P5 M 22X1,5
3	11018953	1	GE-STECKVERBINDER	CONNECTOR	TUBE CONNECTEUR	RACCORDO RAPIDO DI GIUNZIONE	12X1,5;M16X1,5
4	11019003	1	STOPFEN	PLUG	OBTURATION	RIEMPIRE	M22X1,5
5	11019034	1	PRÜFANSCHLUß	TEST CONNECTION	RACCORD D'ESSAI	RACCORDO PRESSA PRESSIONE	M16X1,5
6	11019199	1	STECKVERBINDER	QUICK CONNECTOR	CONNECTEUR	CONNETTORE	90° P5 10 X 1,5
7	11058556	1	L-STÜCK	CONNECTOR	CONNECTEUR	CONNETTORE	P5 M 16X1,5

BREMSVENTILE ACHSE ZF
BRAKE VALVE ZF- AXLE
VANNE DE COMMANDE DE FREINAGE ZF
VALVOLA DI FRENAGGIO ASSE ZF

N 116,
N 116/3 H/HC/HL 03/02

1122

NEOPLAN

ABS/ ASR

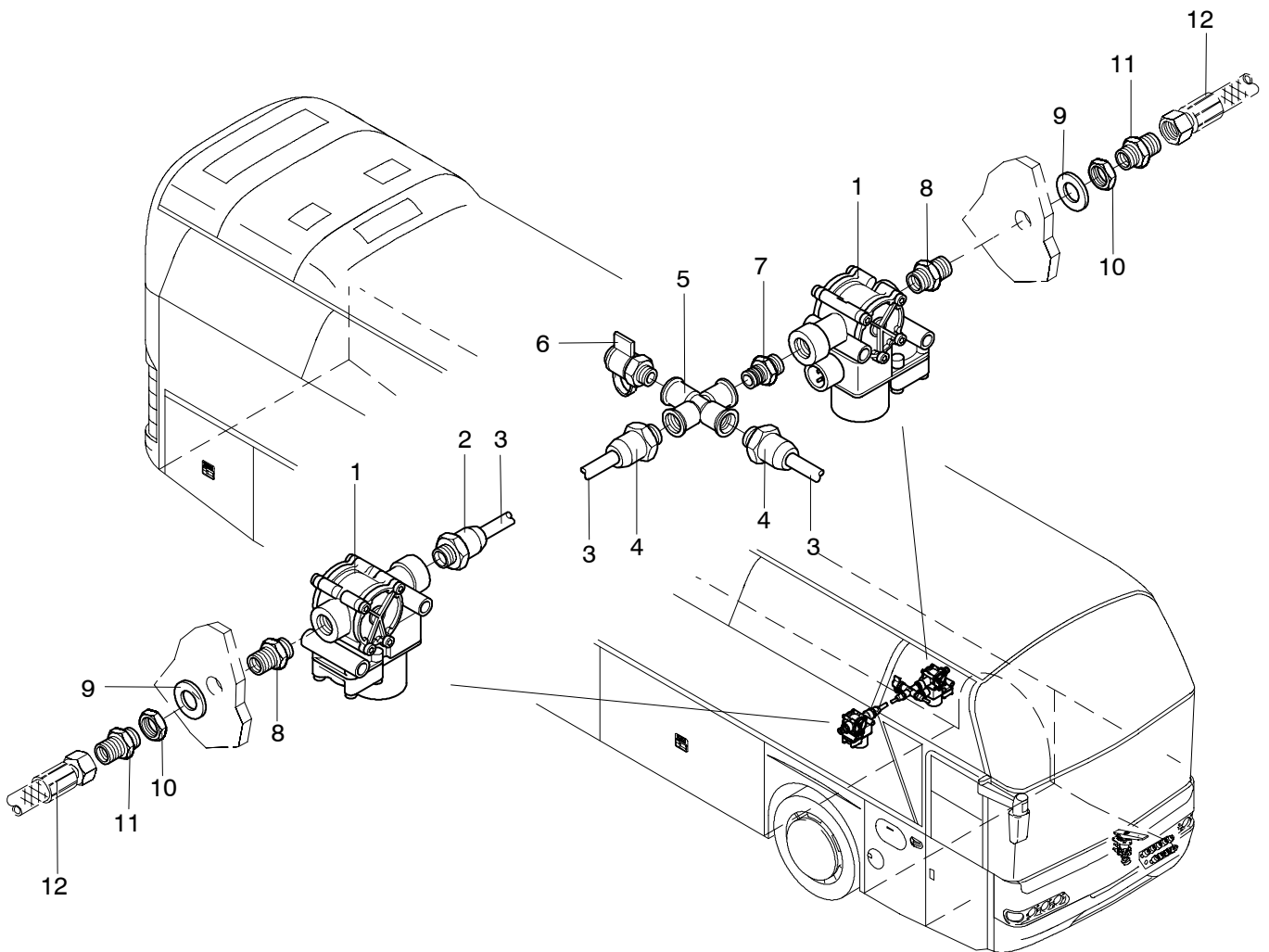

1122-S0006

BREMSVENTILE ACHSE ZF
 BRAKE VALVE ZF- AXLE
 VANNE DE COMMANDE DE FREINAGE ZF
 VALVOLA DI FRENAGGIO ASSE ZF

N 116,
 N 116/3 H/HC/HL 03/02

1122

NEOPLAN

POS	TEILE-NR	STK	DEUTSCH	ENGLISH	FRANCAIS	ITALIANO	BEMERKUNG
1	11018716	2	DRUCKSTEUERVENTIL ABS/ASR	PRESSURE CONTROL VALVE	VALVE DELA PRESSION	MODULATORE DI PRES- SIONE	
2	11018960	1	GE-STECKVERBINDER	CONNECTOR	TUBE CONNECTEUR	RACCORDO RAPIDO DI GIUNZIONE	16X2,0;M 22X1,5
3	11016891	MTR	POLYBREMSLEITUNGS- ROHR SCHWARZ	POLY BRAKE LINE	CONDUITE DE FREIN	TUBAZIONE FRENO TUBO	WLT SW 16X2,0 DIN 74324
4	11018959	2	GE-STECKVERBINDER	CONNECTOR	TUBE CONNECTEUR	RACCORDO RAPIDO DI GIUNZIONE	16X2,0;M16X1,5
5	11019135	1	KREUZBLOCK	4-WAY-CROSS-BLOCK 4 X THREAD	ANGULAIRE BLOC	RACCORDO A CROCE CON 4 FILETTATURE	P5 M16X1,5
6	11019034	1	PRÜFANSCHLUß	TEST CONNECTION	RACCORD DÉSSAI	RACCORDO PRESSA PRESSIONE	M16X1,5
7	11018999	1	SCHNELLANSCHLUß	PLUG CONNECTION	RACCORDEMENT RAPID	RACCORDO GIREVOLE	P5 M22X1,5
8	11019021	2	SCHOTTSTUTZEN	BULKHEAD	CLOISON MANCHON	RACCORDO PASSAPARET	M22X1,5;M16X1,5;M22X1,5
9	11054613	2	UNTERLEGSCHLEIBE	MEDIUM WASHER	RONDELLE	RONDELLE	M 22 DIN 125 VERZINKT
10	11019032	2	KONTERMUTTER	COUNTERNUT	ECROU	DADO	M22X1,5
11	11019205	2	Ü-STÜCK	TRANSFER ADAPTER	Ü-PIECES	RACCORDO DI PASSAG- GIO	M16X1,5;M18X1,5; K24GRAD-12
12	11016906	2	BREMSSCHLAUCH	BRAKE HOSE	BOYAU DE FREIN	TUBO FLESSIBILE DEL FRENO	11X3,5-920MM BEL12-BEL12-MDR

BREMSVENTILE ACHSE ZF
BRAKE VALVE ZF- AXLE
VANNE DE COMMANDE DE FREINAGE ZF
VALVOLA DI FRENAGGIO ASSE ZF

N 116,
N 116/3 H/HC/HL 03/02

1122

NEOPLAN

Ausführung: Fahrzeuge N 116, N 116H

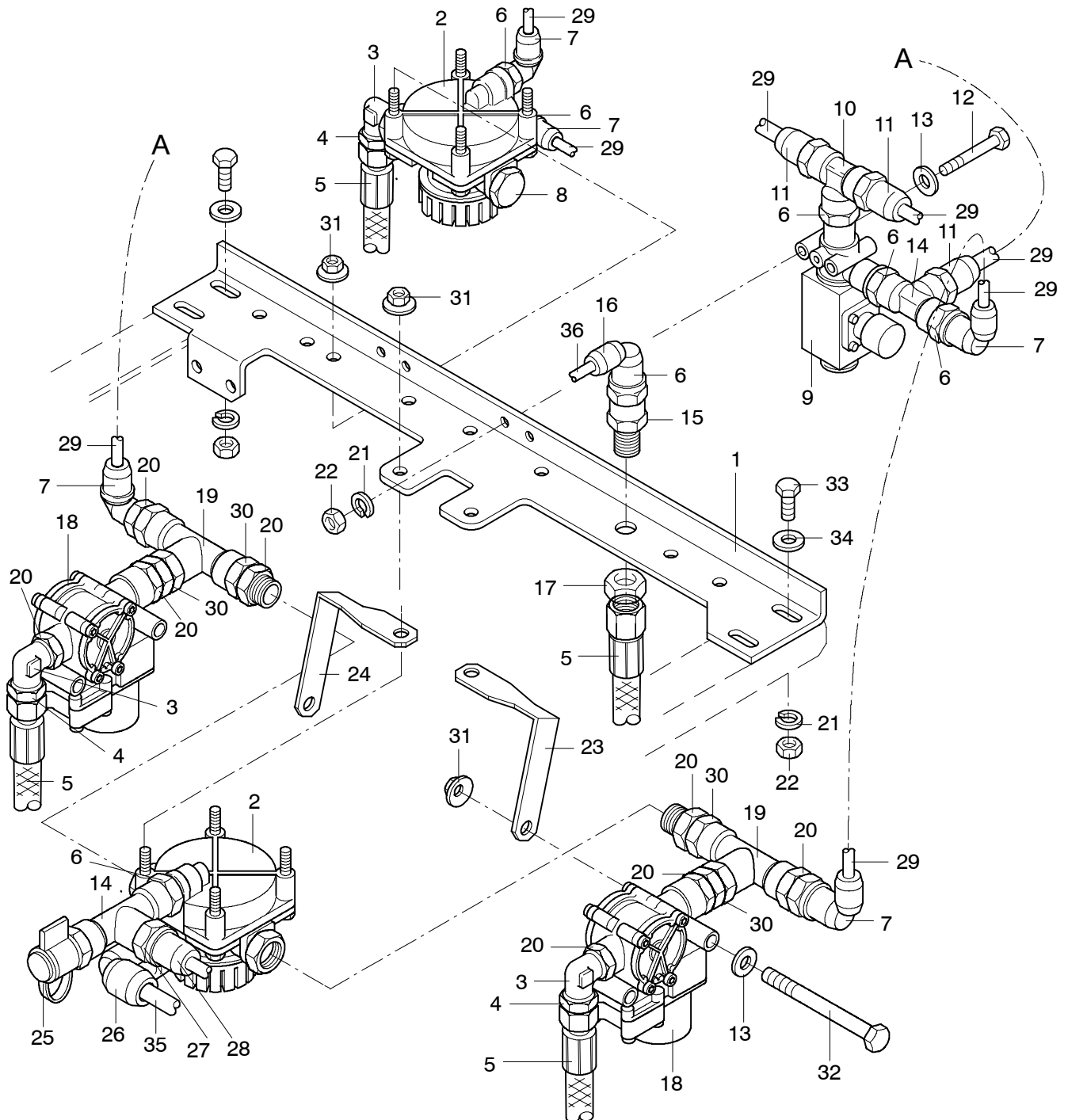
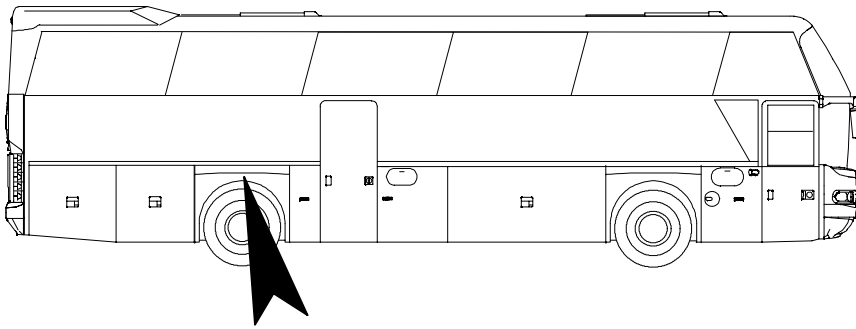

BREMSVENTILE ACHSE ZF
 BRAKE VALVE ZF- AXLE
 VANNE DE COMMANDE DE FREINAGE ZF
 VALVOLA DI FRENAGGIO ASSE ZF

N 116,
 N 116/3 H/HC/HL 03/02

1122

NEOPLAN

POS	TEILE-NR	STK	DEUTSCH	ENGLISH	FRANCAIS	ITALIANO	BEMERKUNG
1	11018582	1	BREMSVENTILTRÄGER	BRACKET	SUPPORT	SUPPORTO	ZN 1122000300
2	11017202	2	RELAISVENTIL	RELAY VALVE	VALVE RELAI	VALVOLA DI PREMISIONE	
3	11019015	3	WINKELSCHOTTSTUTZEN	90-ELBOW WITH BULK-HEAD	CLOISON MANCHON	RACCORDO A 90 CON PASSAPARETE	90GR. M22X1,5
4	11019205	3	Ü-STÜCK	TRANSFER ADAPTER	Ü-PIECES	RACCORDO DI PASSAGGIO	M16X1,5, M18X1,5, K24-12
5	11016899	3	BREMSSCHLAUCH	BRAKE HOSE	BOYAU DE FREIN	TUBO FLESSIBILE DEL FRENO	BEL 12MDR 620MM
6	11018998	5	SCHNELLANSCHLUß	PLUG CONNECTION	RACCORDEMENT RAPID	RACCORDO GIREVOLE	P5X1,5
7	11019199	4	STECKVERBINDER	CONNECTOR	TUBE CONNECTEUR	RACCORDO RAPIDO DI GIUNZIONE	90GR.
8	11019003	1	STOPFEN	PLUG	OBTURATION	RIEMPIRE	M22X1,5
9	11018715	1	MAGNETVENTIL ASR 16X1,5	SOLENOID VALVE	ELECTROVANNE	VALVOLA SOLENOIDE	
10	11019011	1	T-STÜCK	T-PIECE	T-PIECES	RACCORDO A T CON 3 FILLETTATURE	P5 M16X1,5
11	11018950	1	GE-STECKVERBINDER	CONNECTOR	TUBE CONNECTEUR	RACCORDO RAPIDO DI GIUNZIONE	10X1,5, M16X1,5
12	11055037	2	SECHSKANTSCHRAUBE	HEXAGON SCREW	VIS	VITE	M8X60 DIN 931 VERZINKT
13	11054594	2	UNTERLEGSCHLEIBE	MEDIUM WASHER	RONDELLE	RONDELLA	M8 DIN 125 VERZINKT
14	11058556	1	L-STÜCK				P5 M16X1,5
15	11019098	1	SCHOTTSTUTZEN	BULKHEAD	CLOISON MANCHON	RACCORDO PASSAPARET	M18X1,5, K24-12, M16X1,5
16	11018993	1	STECKVERBINDER	CONNECTOR	TUBE CONNECTEUR	RACCORDO RAPIDO DI GIUNZIONE	90GR. P5 8X1,0
17	11018247	1	KONTERMUTTER	COUNTERNUT	ECROU	DADO	K404/4 081061
18	11018716	2	DRUCKSTEUERVENTIL ABS/ASR	PRESSURE CONTROL VALVE	VALVE DELA PRESSION	MODULATEUR DE PRESSIONE	
19	11017247	2	SCHALTVENTIL	SWITCHING VALVE	SOUPAPE DE COMMANDE	VALVOLA PILOTA	
20	11019029	8	KONTERMUTTER MIT O-RING	COUNTERNUT	ECROU	DADO	M22X1,5
21	11054679	5	FEDERRING	SPRING RING	RONDELLE	ROSETTA	M8 DIN 127 VERZINKT
22	11055815	5	SECHSKANTMUTTER	HEXAGON NUT	ECROU	DADO	M8 DIN 934 VERZINKT
23	11018753	1	HALTER ABS-VENTIL LINKS	BRACKET	SUPPORT	SUPPORTO	ZN 11220000400
24	11018752	1	HALTER ABS-VENTIL RECHTS	BRACKET	SUPPORT	SUPPORTO	ZN 11220000300
25	11019034	1	PRÜFANSCHLUSS	TEST CONNECTION	RACCORD DÉSSAI	RACCORDO PRESSA PRESSIONE	M16X1,5
26	11019202	1	STECKVERBINDER	CONNECTOR	TUBE CONNECTEUR	RACCORDO RAPIDO DI GIUNZIONE	90GR. P5 16X2,0
27	11018999	1	SCHNELLANSCHLUß	PLUG CONNECTION	RACCORDEMENT RAPID	RACCORDO GIREVOLE	P5 M22X1,5
28	11018953	1	GE-STECKVERBINDER	CONNECTOR	TUBE CONNECTEUR	RACCORDO RAPIDO DI GIUNZIONE	12X1,5, M16X1,5
29	11016879	MTR	POLYBREMSLEITUNGS-ROHR	POLY BRAKE LINE	CONDUITE DE FREIN	TUBAZIONE FRENO TUBO	PAW10X1,5 SWLT SCHWARZ
30	11019021	4	SCHOTTSTUTZEN	BULKHEAD	CLOISON MANCHON	RACCORDO PASSAPARET	M22X1,5, M16X1,5, M22X1,5
31	11057231	4	MUTTER MIT WELLENSCHEIBE	NUT	ECROU	DADO	M8 0219E
32	11055044	4	SECHSKANTSCHRAUBE	HEXAGON SCREW	VIS	VITE	M8X80 DIN 931 VERZINKT
33	11055514	4	SECHSKANTSCHRAUBE	HEXAGON SCREW	VIS	VITE	M8X20 DIN 934 VERZINKT
34	11054751	4	UNTERLEGSCHLEIBE	MEDIUM WASHER	RONDELLE	RONDELLA	M8 DIN522 25X8,5X1,25 VZ
35	11016891	MTR	POLYBREMSLEITUNGS-ROHR	POLY BRAKE LINE	CONDUITE DE FREIN	TUBAZIONE FRENO TUBO	16X2,0 SCHWARZ WLT SW 1620 DIN 74324
36	11016874		POLYBREMSLEITUNGS-ROHR	POLY BRAKE LINE	CONDUITE DE FREIN	TUBAZIONE FRENO TUBO	8X1,0 SCHWARZ

BREMSVENTILE ACHSE ZF
 BRAKE VALVE ZF- AXLE
 VANNE DE COMMANDE DE FREINAGE ZF
 VALVOLA DI FRENAGGIO ASSE ZF

N 116,
 N 116/3 H/HC/HL 05/02

1122

NEOPLAN

Ausführung: Fahrzeuge N 116/3H, N 116/3HL

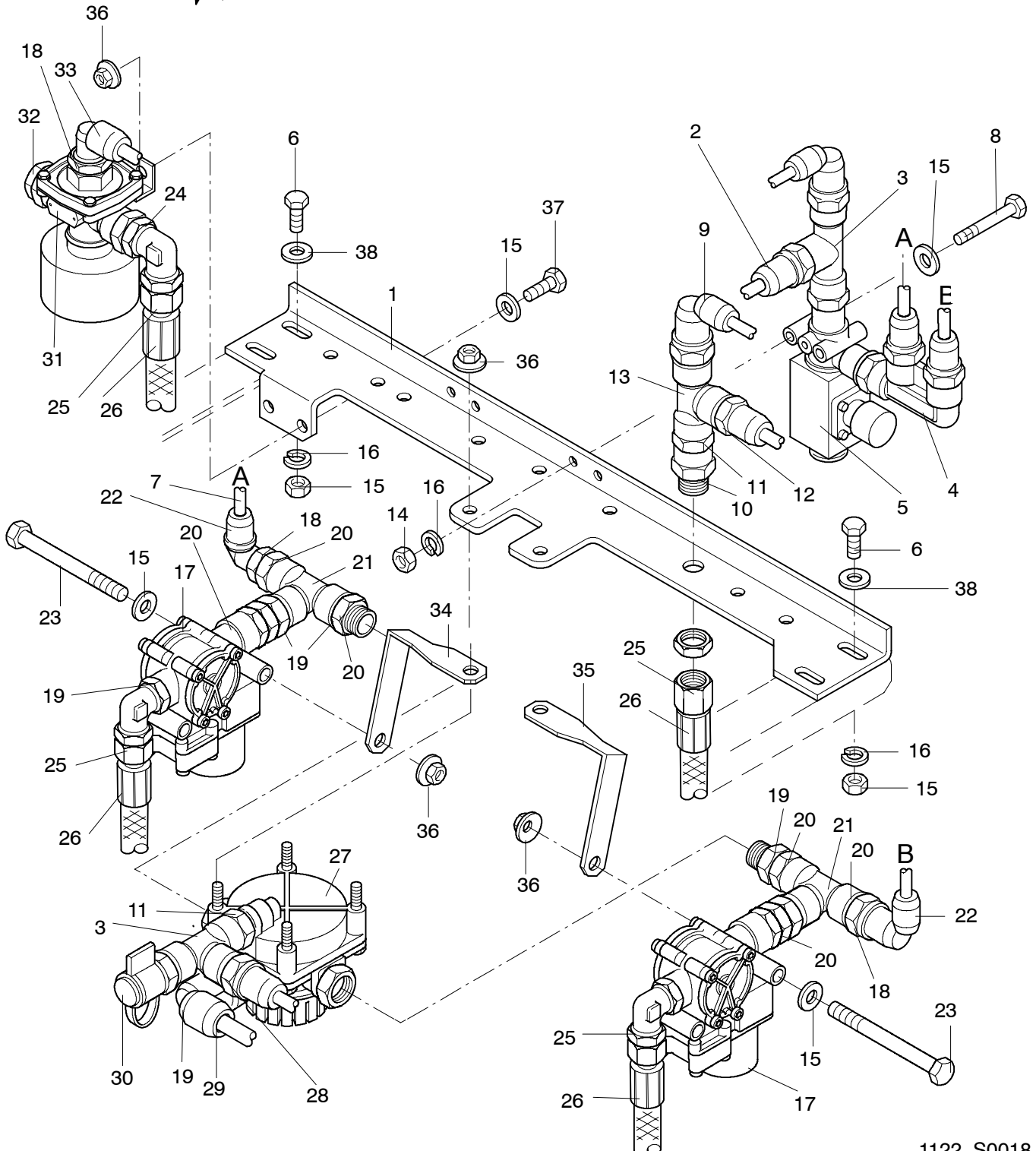
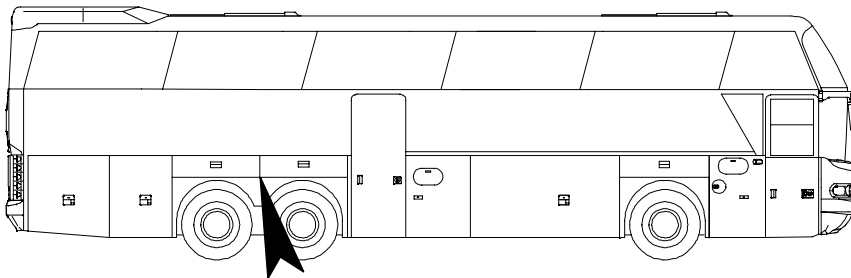

1122-S0018

BREMSVENTILE ACHSE ZF
 BRAKE VALVE ZF- AXLE
 VANNE DE COMMANDE DE FREINAGE ZF
 VALVOLA DI FRENAGGIO ASSE ZF

N 116,
 N 116/3 H/HC/HL 05/02

1122



POS	TEILE-NR	STK	DEUTSCH	ENGLISH	FRANCAIS	ITALIANO	BEMERKUNG
1	11018582	1	BREMSVENTILTRÄGER	BRACKET	SUPPORT	SUPPORTO	12002793
2	12003715	1	STECKVERBINDER	CONNECTOR	CONNECTEUR	CONNETTORE	ERSETZT POS. 2-4
3	11058556	2	L-STÜCK	L-PIECE	L-PIECE	L-PEZZO	90° P5 M 16X1,5
4	12003715	1	F-STÜCK KOMPLETT FÜR MAGNETVENTIL	F-PIECE CPL			
5	11018715	1	MAGNETVENTIL - ASR	SOLENOID VALVE	VALVE À SOLÉNOÏDE		
6	11055514	2	SECHSKANTSCHRAUBE	SCREW	VIS	VITE	DIN 933 M 8X20 8.8
7	11016879	2	POLYBREMSLEITUNGS- ROHR 10X1,5 SCHWARZ	PLASTIC PIPE	CONDUITE	POLI CONDOTTE	390MM ; 280MM
8	11055037	1	SCHRAUBE	SCREW	VIS	VITE	DIN 912 M 8X60
9	11018993	1	STECKVERBINDER	CONNECTOR	CONNECTEUR	CONNETTORE	90° P5 8X1,0 NR 6826
10	11019098	1	S-STUTZEN M 18X1,5	SLEEVE	CONTREFORT DE CLOISON ÉTANCHE		K24° - 12 ; M 16X1,5, NR 6804
11	11018998	1	SCHNELLANSCHLUSS	QUICK CONNECTOR	RACCORD RAPIDE	RACCORDO RAPIDO	P5 M 16X1,5, NR.7016
12	11018942	1	GE-STECKVERBINDER 8X1,0; M 12X1,5; NR7232	CONNECTOR	CONNECTEUR	CONNETTORE	8X1,0, M 12X1,5, NR.7232
13	11019006	1	L-STÜCK	L-PIECE	L-PIECE	L-PEZZO	P5 M 16X1,5, NR.6804
14	11055815	1	SECHSKANTMUTTER	NUT	ECROU	DADO	M 8 DIN 934
15	11054594	1	UNTERLEGSCHIEBE	MEDIUM WASHER	RONDELLE	RONDELLA	M8 DIN 125
16	11054679	1	FEDERRING	SPRING WASHER	RONDELLE ÉLASTIQUE	ROSETTA ELASTICA	M8 DIN 127
17	11018716	2	DRUCKVENTIL ABS	ABS PRESSURE STEERING VALVE	VALVE DE REGLAGE DE LA PRESSION POUR ABS	VALVOLA REGOLATRICE DELLA PRESSIONE	NSB041/043
18	11018999	3	SCHNELLANSCHLUSS	QUICK CONNECTOR	RACCORD RAPIDE	RACCORDO RAPIDO	P5 M 22X1,5, NR.7017
19	11019029	4	KONTERMUTTER MIT O- RING	COUNTENUT	ECROU	DADO AUTOBLOCCANTE	M 22X1,5, NR.7747
20	11019021	6	SCHOTTSTUTZEN	SLEEVE	MANCON	PEZZO DI RACCORDO	M 22X1,5; M 16X1,5 M 22X1,5; NR.7730
21	11017274	2	ZWEIWEGEVENTIL	TWO-WAY-VALVE	VALVE À DEUX VOIES	VALVOLA A DUE VIE	AE 4105
22	11019199	1	STECKVERBINDER	CONNECTOR	CONNECTEUR	CONNETTORE	90° P5 10X1,5, NR.6824
23	11055044	1	SCHRAUBE	SCREW	VIS	VITE	DIN 931, M 8X80, 8.8 VER- ZINKT
24	12002293	3	E-STUTZEN	NECK	TUYAU DE RALLONGE	TRONCO	
25	11019205	3	U-STÜCK	U-PIECE	U-PIECE	U-PEZZO	M 16X1,5, M 18X1,5, K 24-12, NR.9110
26	11016899	3	BREMSSCHLAUCH	BRAKE HOSE			11X3,5 620MM
26.1	11016900	2	BREMSSCHLAUCH	BRAKE HOSE			11X3,5 670MM
27	11017202	1	RELAISVENTIL	RELAJ VALVE	VALVE RELAI	VALVOLA DI PREMIS- SIONE	AC 574AY
28	11018953	1	GE-STECKVERBINDER	CONNECTOR	CONNECTEUR	CONNETTORE	
29	11019202	1	STECKVERBINDER	QUICK CONNECTOR	CONNECTEUR	CONNETTORE	90° P5 16X2,0, NR.6840
30	11019034	1	PRÜFANSCHLUSS	TEST CONNECTION	CONNEXION DE TEST	COLLEGAMENTO DI PROVA	M 16X1,5, NR.7776
31	11017206	1	ENTLÜFTUNGSVENTIL MIT SCHALLDÄMPFER	VENTILATION VALVE			
32	11019003	1	STOPFEN	PLUG	BOUCHON	TAMPONE	M 22X1,5 NR.7608
33	11018994	1	STECKVERBINDER	QUICK CONNECTOR	CONNECTEUR	CONNETTORE	90° P5 12X2,0, NR.6836
34	11018752	1	HALTER ABS VENTIL - RECHTS	BRACKET RIGHT			
35	11018753	1	HALTER ABS VENTIL - LINKS	BRACKET LEFT			
36	11057231	2	MUTTER	NUT	ECROU	DADO	"COMBI-S" M 8 VERZINKT
37	11055517	1	SCHRAUBE	SCREW	VIS	VITE	DIN 933 M 8X25 8.8 VER- ZINKT
38	11054751	1	UNTERLEGSCHIEBE	MEDIUM WASHER	RONDELLE	RONDELLA	M8 DIN 522 25X8,5X1,25

Ausführung: Fahrzeuge N 116/3H

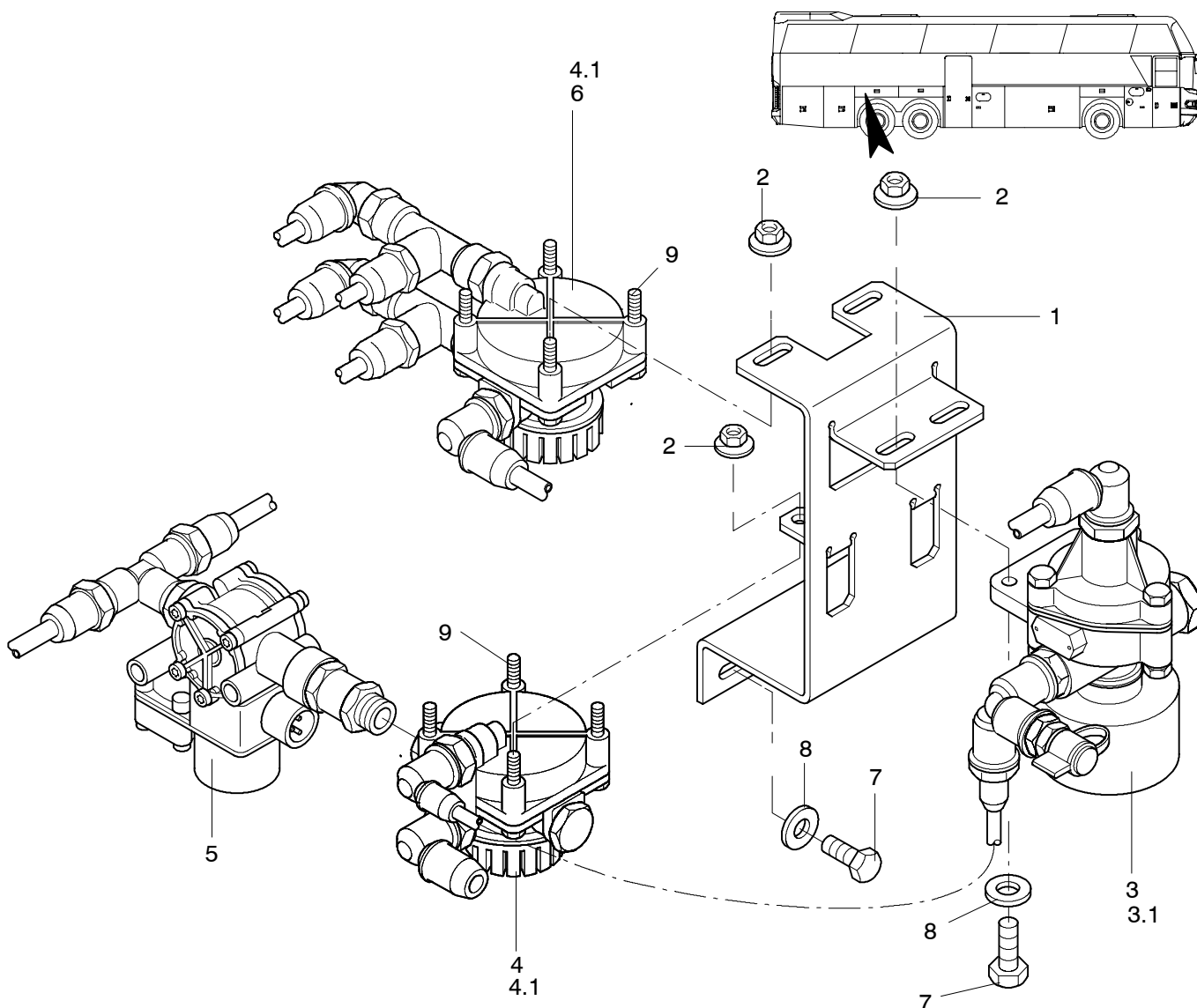

1122-S0014

POS	TEILE-NR	STK	DEUTSCH	ENGLISH	FRANCAIS	ITALIANO	BEMERKUNG
1	11076678	1	HALTER FÜR DRUCK-LUFTVENTIL	COMPRESSED-AIR VALVE BRACKET	FIXATION DE VALVE PNEUMATIQUE	ATTACCO PER VALVOLA PNEUMATICA	
2	11057231	6	COMBYMUTTER	NUT	ECROU	DADO	M8 M. WELLENSCHEIBE
3	12003242	1	DRUCKWANDLER	PRESSURE REDUCER	RACCORDDO PRESSA PRESSIONE	RIDUTTORE DI PRES-SIONE	KOMPLETT M. VERSCHR.
3.1	11017237	1	DRUCKWANDLER	PRESSURE REDUCER	RACCORDDO PRESSA PRESSIONE	RIDUTTORE DI PRES-SIONE	EINZELN DB 2141
4	12002744	1	RELAISVENTIL	RELAY VALVE	VALVE RELAI	VALVOLA DI PREMMI-SIONE	KOMPLETT M. VERSCHR.
4.1	11017202	2	RELAISVENTIL	RELAY VALVE	VALVE RELAI	VALVOLA DI PREMMI-SIONE	EINZELN AC574AY
5	12002854	1	DRUCKSTEUERVENTIL	PRESSURE CONTROL VALVE	VALVE DELA PRESSION	MODULATORE DI PRES-SIONE	ABS/ASR KOMPLETT
5.1	11018716	1	DRUCKSTEUERVENTIL	PRESSURE CONTROL VALVE	VALVE DELA PRESSION	MODULATORE DI PRES-SIONE	ABS/ASR EINZELN 0 486 201 001
6	12003241	1	RELAISVENTIL	RELAY VALVE	VALVE RELAI	VALVOLA DI PREMMI-SIONE	KOMPLETT M. VERSCHR.
7	11055517	1	SCHRAUBE	SCREW	VIS	VITE	DIN 933 M 8X25
8	11054594	1	UNTERLEGSCHIEBE	MEDIUM WASHER	RONDELLE	RONDELLA	M8 DIN 125
9	11055535	2	SECHSKANTSCHRAUBE	SCREW	VIS	VITE	DIN 933 M 8X60

BREMSVENTILE ACHSE ZF
BRAKE VALVE ZF- AXLE
VANNE DE COMMANDE DE FREINAGE ZF
VALVOLA DI FRENAGGIO ASSE ZF

N 116,
N 116/3 H/HC/HL 05/02

1122

NEOPLAN

Ausführung: Fahrzeuge N 116/3HL

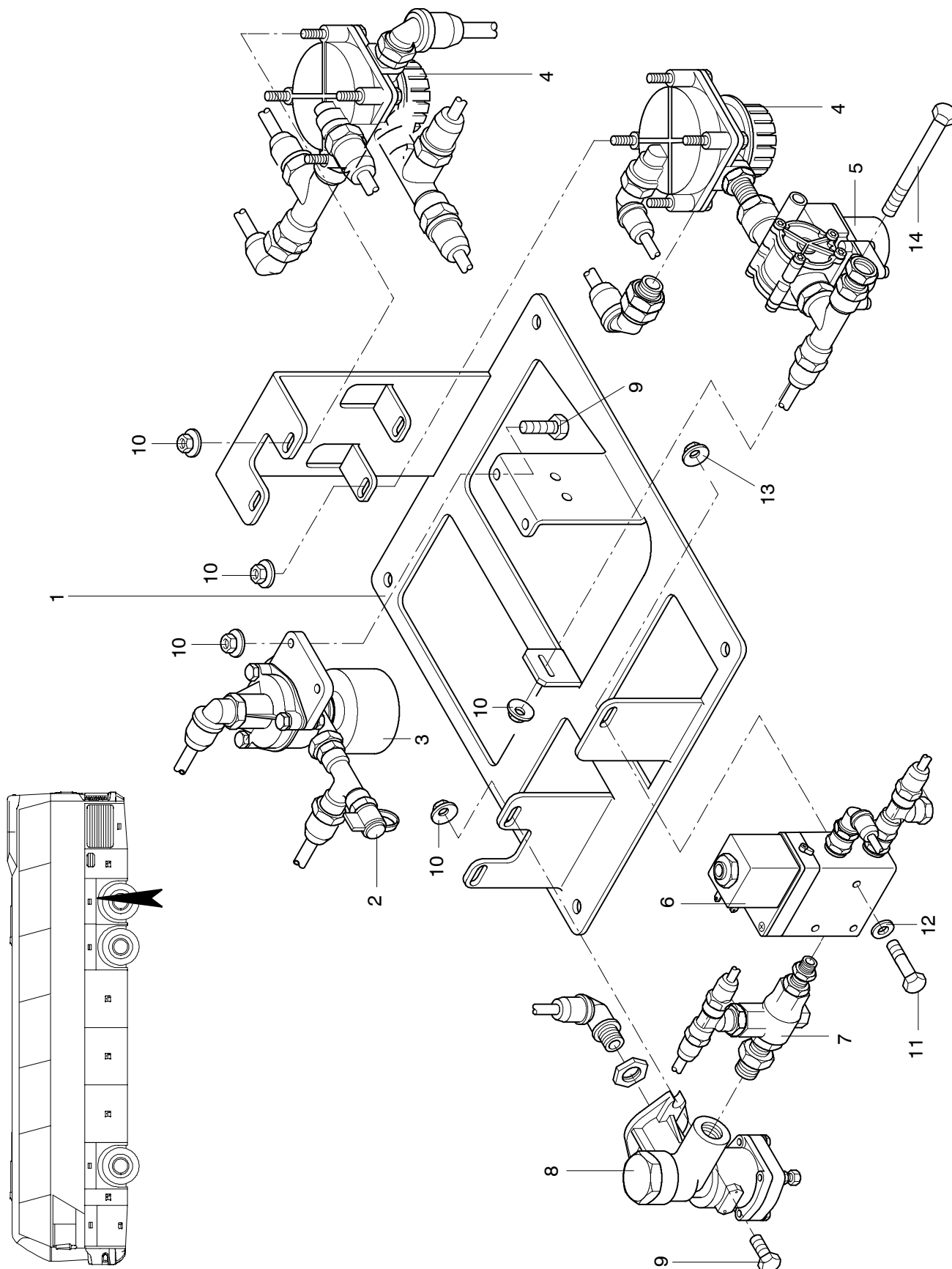

BREMSVENTILE ACHSE ZF
 BRAKE VALVE ZF- AXLE
 VANNE DE COMMANDE DE FREINAGE ZF
 VALVOLA DI FRENAGGIO ASSE ZF

N 116,
 N 116/3 H/HC/HL 05/02

1122

NEOPLAN

POS	TEILE-NR	STK	DEUTSCH	ENGLISH	FRANCAIS	ITALIANO	BEMERKUNG
	12003942	1	RAHMEN FÜR VENTILE KOMPLETT	VALVE SUPPORT TRAILING AXLE	SUPPORT DE SOUPAPE DE L'ESSIEU PORTEUR	PORTAVALVOLA D'ASSALE SENZA MOTRICE	EINZELTEILE SIEHE NACHFOLGEND
1	11018583	1	BREMSVENTILTRÄGER OBEN NLA	BRACKET	SUPPORT	SUPPORTO	
2	11019034	1	PRÜFANSCHLUSS	TEST CONNECTION	CONNEXION DE TEST	COLLEGAMENTO DI PROVA	
3	11017231	1	DRUCKWANDLER	PRESSURE CONVERTER	TRANSMETTEUR DE PRESSION	CONVERTITORE DI PRESSIONE	DB 2141
4	11017202	2	RELAISVENTIL	RELAY VALVE	VALVE RELAI	VALVOLA DI PRESSIONE	AC574AY
5	11018716	1	DRUCKSTEUERVENTIL ABS	ABS PRESSURE STEERING VALVE	VALVE DE REGLAGE DE LA PRESSION POUR ABS	VALVOLA REGOLATRICE DELLA PRESSIONE	0 486 201 001
6	11017573	1	3/2-WEGEVENTIL	3/2 WAY SOLENOID VALVE	SOUPAPE	VALVOLA	OHNE STECKER
7	11017272	1	ZWEIWEGEVENTIL	TWO-WAY-VALVE	VALVE A DEUX VOISES	VALVOLA A DUE VIE	AE 4146
8	11017222	1	DRUCKMINDERVENTIL	PRESSURE REDUCING VALVE	DETENDEUR DE PRESSION	VALVOLA DI RIDUZIONE DELLA PRESSIONE	DB 1114
9	11055520	6	SECHSKANTSCHRAUBE	SCREW	VIS	VITE	DIN 933 M 8X30
10	11057231	10	COMBYMUTTER	NUT	ECROU	DADO	M8 M. WELLENSCHEIBE
11	11055478	2	SECHSKANTSCHRAUBE	SCREW	VIS	VITE	DIN 933 M 5X50
12	11054587	2	UNTERLEGSCHLEIBE	MEDIUM WASHER	RONDELLE	RONDELLA	M5 DIN 125
13	11057233	2	COMBYMUTTER	NUT	ECROU	DADO	M5 M. WELLENSCHEIBE
14	11055044	2	SECHSKANTSCHRAUBE	SCREW	VIS	VITE	DIN 931 M 8X80

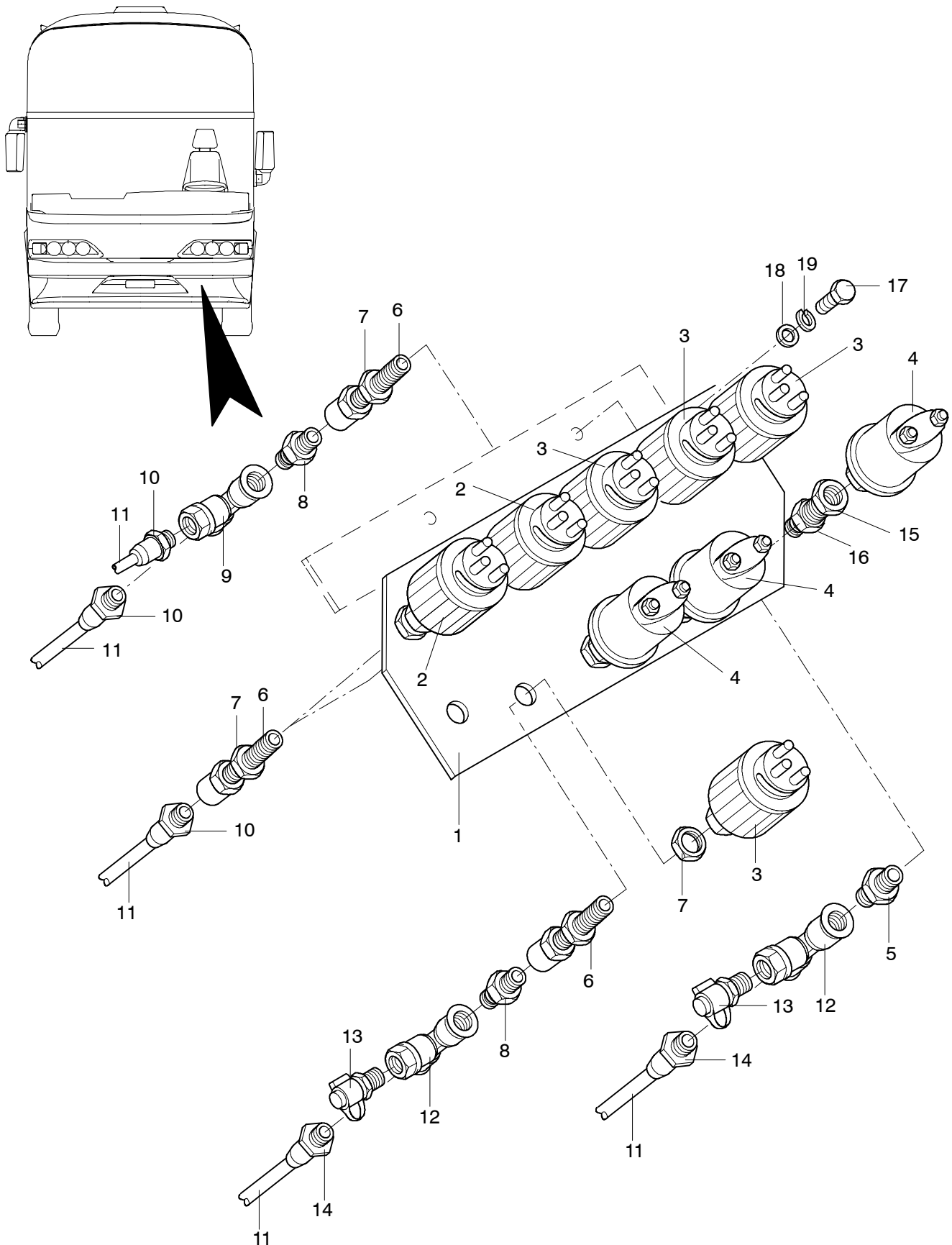

POS	TEILE-NR	STK	DEUTSCH	ENGLISH	FRANCAIS	ITALIANO	BEMERKUNG
1	11023411	1	KONSOLE FÜR DRUCK- LUFTANSCHLÜSSE	CONSOLE FOR TEST CONNECTION	CONSOLE POUR RAC- CORD D'ESSAI	CONSOLE POR COLLEGA- MENTO DI PROVA	ZN 1416049100
2	11017526	2	BREMSLICHTSCHALTER	STOP LIGHT SWITCH	INTERR. DE FEUX-STOP	INTERRUTTORE STOP	
3	11017505	4	KONTROLLSCHALTER (HANDBREMSE)	CONTROL-SWITCH FOR HANDBRAKE	CONTRACTEUR	CONTROLLO COMANDO	
4	11002684	3	DRUCKGEBER ÖL/LUFT	PRESSURE SENSOR OIL/ AIR	TRANSMETTEUR DE PRESSION	TRASMETTITORE DELLA PRESSIONE	
5	11018995	NBD	SCHNELLANSCHLUß	PLUG CONNECTION	RACCORDEMENT RAPID	RACCORDO GIREVOLE	P5 M10X1,0
6	11019099	NBD	SCHOTTSTUTZEN	BULKHEAD	CLOISON MANCHON	RACCORDO PASSAPARET	M12X1,5,K24-6, M12X1,5
7	11018249	NBD	KONTERMUTTER	COUNTERNUT	ECROU	DADO	K404/1A3C
8	11018996	NBD	SCHNELLANSCHLUß	PLUG CONNECTION	RACCORDEMENT RAPID	RACCORDO GIREVOLE	P5 M12X1,5
9	11019006	NBD	L-STÜCK	L.PIECE	L-BOULONNAGE	L-AVVIAMENTO	P5 M12X1,5
10	11018937	NBD	GE-STECKVERBINDER	CONNECTOR	TUBE CONNECTEUR	RACCORDO RAPIDO DI GIUNZIONE	6X1,0, M12X1,5
11	11016872	MTR	POLYBREMSLEITUNGS- ROHR	POLY BRAKE LINE	CONDUITE DE FREIN	TUBAZIONE FRENO TUBO	6X1,0 SCHWARZ PAW6X1 SWLT
12	11058556	NBD	L-STÜCK	L.PIECE	L-BOULONNAGE	L-AVVIAMENTO	P5 M16X1,5
13	11019034	NBD	PRÜFANSCHLUß	TEST CONNECTION	RACCORD D'ESSAI	RACCORDO PRESSA PRESSIONE	M16X1,5
14	11018939	NBD	GE-STECKVERBINDER	CONNECTOR	TUBE CONNECTEUR	RACCORDO RAPIDO DI GIUNZIONE	6X1,0 M16X1,5
15	11019019	NBD	SCHOTTSTUTZEN	BULKHEAD	CLOISON MANCHON	RACCORDO PASSAPARET	M16X1,5, M10X1,0
16	11019031	NBD	KONTERMUTTER	COUNTERNUT	ECROU	DADO	M16X1,5
17	11055483	2	SECHSKANTSCHRAUBE	HEXAGON SCREW	VIS	VITE	M6X16 DIN 933 VERZINKT
18	11054589	2	UNTERLEGSCHIBE	MEDIUM WASHER	RONDELLE	RONDELLA	M6 DIN 127 VERZINKT
19	11054677	2	FEDERRING	SPRING RING	RONDELLE	ROSETTA	M6 DIN 127 VERZINKT

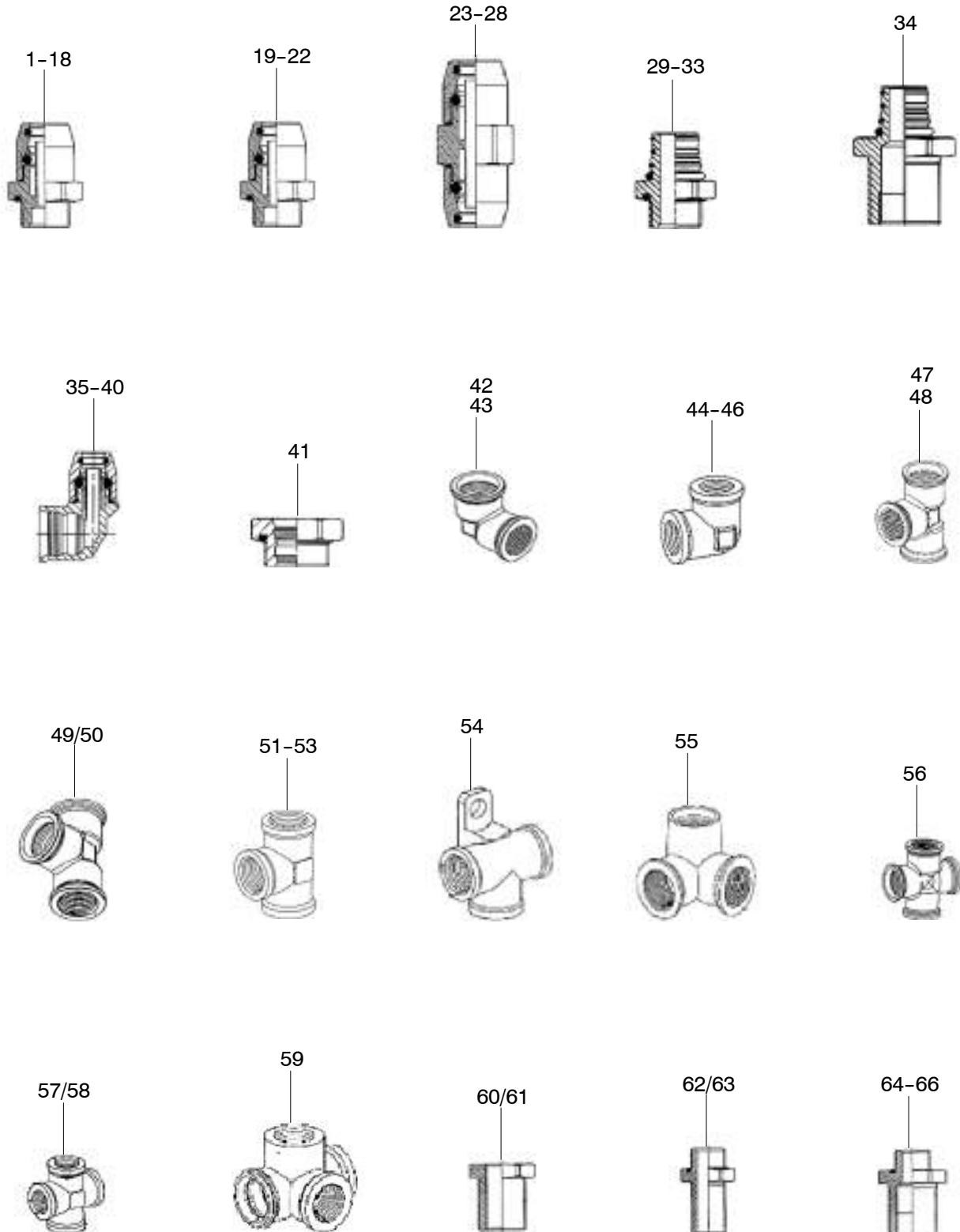

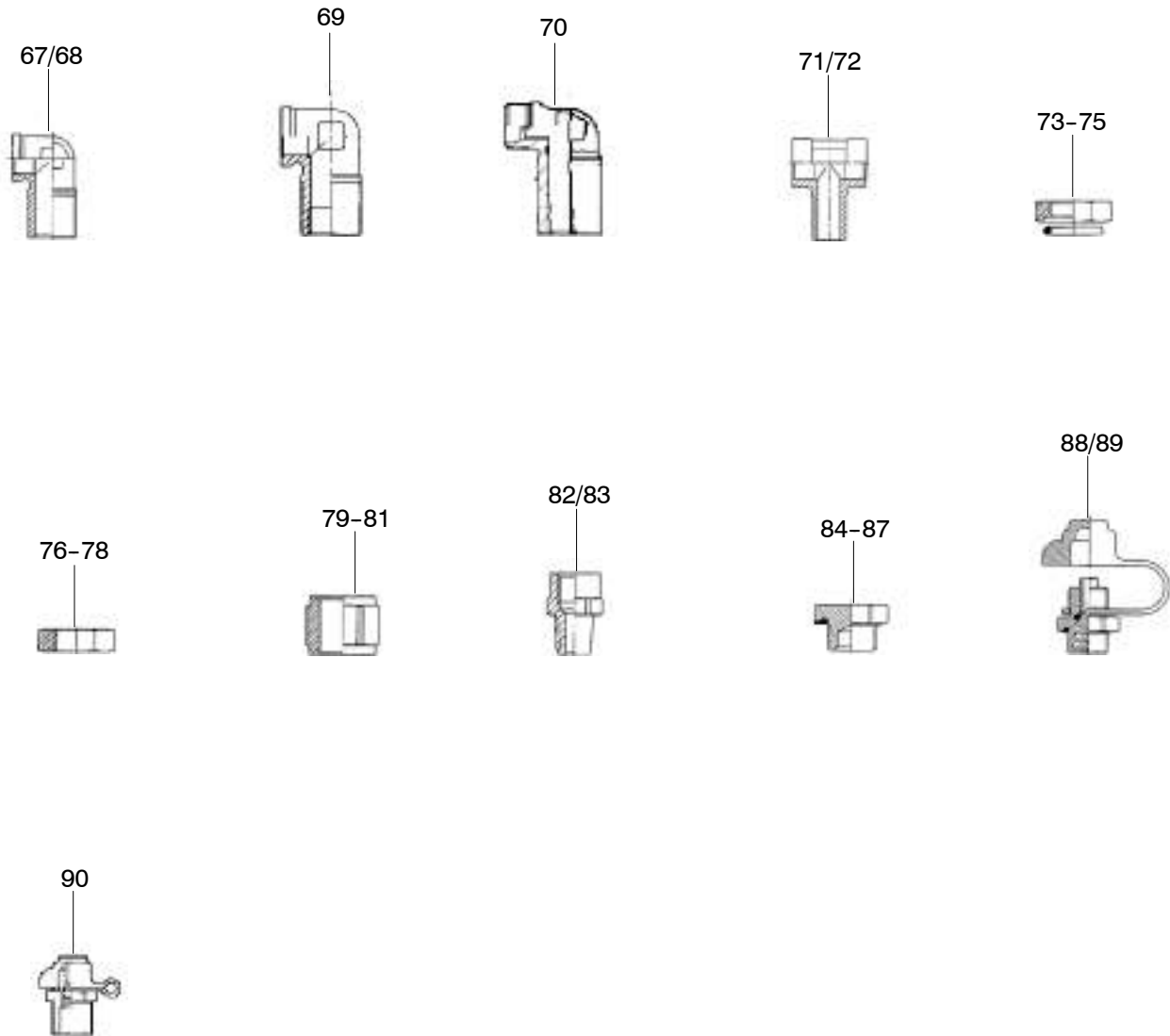

POS	TEILE-NR	STK	DEUTSCH	ENGLISH	FRANCAIS	ITALIANO	BEMERKUNG
1	11018937	NBD	GERADE EINSCHRAUB- VERBINDER	PUSH-IN-COUPLING	DROITE CONNECTEUR	RACCORDO RAPIDO	R6X1,0 M12X1,5
2	11018938	NBD	GERADE EINSCHRAUB- VERBINDER	PUSH-IN-COUPLING	DROITE CONNECTEUR	RACCORDO RAPIDO	R6X1,0 M14X1,5
3	11018939	NBD	GERADE EINSCHRAUB- VERBINDER	PUSH-IN-COUPLING	DROITE CONNECTEUR	RACCORDO RAPIDO	R6X1,0 M16X1,5
4	11018940	NBD	GERADE EINSCHRAUB- VERBINDER	PUSH-IN-COUPLING	DROITE CONNECTEUR	RACCORDO RAPIDO	R6X1,0 M22X1,5
5	11018942	NBD	GERADE EINSCHRAUB- VERBINDER	PUSH-IN-COUPLING	DROITE CONNECTEUR	RACCORDO RAPIDO	R8X1,0 M12X1,5
6	11018943	NBD	GERADE EINSCHRAUB- VERBINDER	PUSH-IN-COUPLING	DROITE CONNECTEUR	RACCORDO RAPIDO	R8X1,0 M14X1,5
7	11018944	NBD	GERADE EINSCHRAUB- VERBINDER	PUSH-IN-COUPLING	DROITE CONNECTEUR	RACCORDO RAPIDO	R8X1,0 M16X1,5
8	11018945	NBD	GERADE EINSCHRAUB- VERBINDER	PUSH-IN-COUPLING	DROITE CONNECTEUR	RACCORDO RAPIDO	R8X1,0 M22X1,5
9	11018948	NBD	GERADE EINSCHRAUB- VERBINDER	PUSH-IN-COUPLING	DROITE CONNECTEUR	RACCORDO RAPIDO	R10X1,5 M12X1,5
10	11018949	NBD	GERADE EINSCHRAUB- VERBINDER	PUSH-IN-COUPLING	DROITE CONNECTEUR	RACCORDO RAPIDO	R10X1,0 M14X1,5
11	11018950	NBD	GERADE EINSCHRAUB- VERBINDER	PUSH-IN-COUPLING	DROITE CONNECTEUR	RACCORDO RAPIDO	R10X1,5 M16X1,5
12	11018946	NBD	GERADE EINSCHRAUB- VERBINDER	PUSH-IN-COUPLING	DROITE CONNECTEUR	RACCORDO RAPIDO	R10X1,5 M22X1,5
13	11018951	NBD	GERADE EINSCHRAUB- VERBINDER	PUSH-IN-COUPLING	DROITE CONNECTEUR	RACCORDO RAPIDO	R12X1,5 M12X1,5
14	11018952	NBD	GERADE EINSCHRAUB- VERBINDER	PUSH-IN-COUPLING	DROITE CONNECTEUR	RACCORDO RAPIDO	R12X1,5 M14X1,5
15	11018953	NBD	GERADE EINSCHRAUB- VERBINDER	PUSH-IN-COUPLING	DROITE CONNECTEUR	RACCORDO RAPIDO	R12X1,5 M16X1,5
16	11018954	NBD	GERADE EINSCHRAUB- VERBINDER	PUSH-IN-COUPLING	DROITE CONNECTEUR	RACCORDO RAPIDO	R12X1,5 M22X1,5
17	11018955	NBD	GERADE EINSCHRAUB- VERBINDER	PUSH-IN-COUPLING	DROITE CONNECTEUR	RACCORDO RAPIDO	R15X1,5 M16X1,5
18	11018957	NBD	GERADE EINSCHRAUB- VERBINDER	PUSH-IN-COUPLING	DROITE CONNECTEUR	RACCORDO RAPIDO	R15X1,5 M22X1,5
19	11018957	NBD	GERADE EINSCHRAUB- VERBINDER	PUSH-IN-COUPLING	DROITE CONNECTEUR	RACCORDO RAPIDO	R16X2,0 M12X1,5
20	11018958	NBD	GERADE EINSCHRAUB- VERBINDER	PUSH-IN-COUPLING	DROITE CONNECTEUR	RACCORDO RAPIDO	R16X2,0 M14X1,5
21	11018959	NBD	GERADE EINSCHRAUB- VERBINDER	PUSH-IN-COUPLING	DROITE CONNECTEUR	RACCORDO RAPIDO	R16X2,0 M16X1,5
22	11018960	NBD	GERADE EINSCHRAUB- VERBINDER	PUSH-IN-COUPLING	DROITE CONNECTEUR	RACCORDO RAPIDO	R16X2,0 M22X1,5
23	11018974	NBD	ROHR-STECKVERBINDER	TUBE CONNECTOR	TUBE CONNECTEUR	RACCORDO RAPIDO DI GIUNZIONE	R 6X1,0 M 6X1,0
24	11018975	NBD	ROHR-STECKVERBINDER	TUBE CONNECTOR	TUBE CONNECTEUR	RACCORDO RAPIDO DI GIUNZIONE	R 8X1,0 M 8X1,0
25	11018976	NBD	ROHR-STECKVERBINDER	TUBE CONNECTOR	TUBE CONNECTEUR	RACCORDO RAPIDO DI GIUNZIONE	R10X1,5 M10X1,5
26	11018977	NBD	ROHR-STECKVERBINDER	TUBE CONNECTOR	TUBE CONNECTEUR	RACCORDO RAPIDO DI GIUNZIONE	R12X1,5 M12X1,5
27	11018916	NBD	ROHR-STECKVERBINDER	TUBE CONNECTOR	TUBE CONNECTEUR	RACCORDO RAPIDO DI GIUNZIONE	R15X1,5 M15X1,5
28	11019203	NBD	ROHR-STECKVERBINDER	TUBE CONNECTOR	TUBE CONNECTEUR	RACCORDO RAPIDO DI GIUNZIONE	R16X1,5 M16X1,5
29	11018995	NBD	SCHNELLANSCHLUß P5	PLUG-IN P5	RACCORDEMENT RAPIDE	RACCORDO GIREVOLE	M 10X1,5
30	11018996	NBD	SCHNELLANSCHLUß P5	PLUG-IN P5	RACCORDEMENT RAPIDE	RACCORDO GIREVOLE	M 12X1,5
31	11018997	NBD	SCHNELLANSCHLUß P5	PLUG-IN P5	RACCORDEMENT RAPIDE	RACCORDO GIREVOLE	M 14X1,5
32	11018998	NBD	SCHNELLANSCHLUß P5	PLUG-IN P5	RACCORDEMENT RAPIDE	RACCORDO GIREVOLE	M 16X1,5
33	11018999	NBD	SCHNELLANSCHLUß P5	PLUG-IN P5	RACCORDEMENT RAPIDE	RACCORDO GIREVOLE	M 22X1,5
34	11019133	NBD	SCHNELLANSCHLUß P5 MIT SCHOTTSTUTZEN	PLUG-IN P5 WITH BULK- HEAD	RACCORDEMENT RAPIDE	RACCORDO GIREVOLE CON PASSAPARETE	M 22X2,0
35	11018992	NBD	90-GRAD STECKVERBIN- DER MIT SCHNELLAN. P5	90-PUSH-IN COUPLING FOR PLUG-IN P5	CONNECTEUR	RACCORDO RAPIDO IN- TER GRATO A 90	M 6X1,0
36	11018993	NBD	90-GRAD STECKVERBIN- DER MIT SCHNELLAN. P5	90-PUSH-IN COUPLING FOR PLUG-IN P5	CONNECTEUR	RACCORDO RAPIDO IN- TER GRATO A 90	M 8X1,0
37	11019199	NBD	90-GRAD STECKVERBIN- DER MIT SCHNELLAN. P5	90-PUSH-IN COUPLING FOR PLUG-IN P5	CONNECTEUR	RACCORDO RAPIDO IN- TER GRATO A 90	M 10X1,5
38	11018994	NBD	90-GRAD STECKVERBIN- DER MIT SCHNELLAN. P5	90-PUSH-IN COUPLING FOR PLUG-IN P5	CONNECTEUR	RACCORDO RAPIDO IN- TER GRATO A 90	M 12X1,5

POS	TEILE-NR	STK	DEUTSCH	ENGLISH	FRANCAIS	ITALIANO	BEMERKUNG
39	11019000	NBD	90-GRAD STECKVERBIN- DER MIT SCHNELLAN. P5	90-PUSH-IN COUPLING FOR PLUG-IN P5	CONNECTEUR	RACCORDO RAPIDO IN- TER GRATO A 90	M 15X1,5
40	11019202	NBD	90-GRAD STECKVERBIN- DER MIT SCHNELLAN. P5	90-PUSH-IN COUPLING FOR PLUG-IN P5	CONNECTEUR	RACCORDO RAPIDO IN- TER GRATO A 90	M 16X2,0
41	11019004	NBD	VERBINDER P5	CONNECTOR FOR PLUG- IN P5	CONNECTEUR	ADATTATORE	M 22X1,5
42	11019005	NBD	BOGEN 90-GRAD M. SCHNELLANSCHLUß P5	90-ELBOW FOR PLUG-IN P5	RACCORDEMENT RAPIDE	RACCORDO A 90 CON IN- NESTO GIREVOLE	M 12X1,5
43	11019010	NBD	BOGEN 90-GRAD M. SCHNELLANSCHLUß P5	90-ELBOW FOR PLUG-IN P5	RACCORDEMENT RAPIDE	RACCORDO A 90 CON IN- NESTO GIREVOLE	M 16X1,5
44	11019038	NBD	BOGEN 90-GRAD MIT GE- WINDE/GEWINDE	90-ELBOW 2XTHREAD	COUDE	RACCORDO A 90 CON 2 FILETTATURE	M 12/M12
45	11019039	NBD	BOGEN 90-GRAD MIT GE- WINDE/GEWINDE	90-ELBOW 2XTHREAD	COUDE	RACCORDO A 90 CON 2 FILETTATURE	M 16/M16
46	11019038	NBD	BOGEN 90-GRAD MIT GE- WINDE/GEWINDE	90-ELBOW 2XTHREAD	COUDE	RACCORDO A 90 CON 2 FILETTATURE	M 22/M22
47	11019006	NBD	L-STÜCK P5	UNION L FOR PLUG-IN P5	L-PIÈCES	RACCORDO A L	M 12X1,5
48	11019134	NBD	L-STÜCK P5	UNION L FOR PLUG-IN P5	L-PIÈCES	RACCORDO A L	M 16X1,5
49	11019007	NBD	T-STÜCK SCHNELLAN- SCHLUß P5	UNION T FOR PLUG-IN P5	T-PIÈCES	RACCORDO A T CON IN- NESTO GIREVOLE	M 12X1,5
50	11019011	NBD	T-STÜCK SCHNELLAN- SCHLUß P5	UNION T FOR PLUG-IN P5	T-PIÈCES	RACCORDO A T CON IN- NESTO GIREVOLE	M 16X1,5
51	11019048	NBD	T-STÜCK M. 3 GEWINDE	UNION T 3 X THREAD	T-PIÈCES	RACCORDO A T CON 3 FI- LETTATURE	M 12/M12/M12
52	11019049	NBD	T-STÜCK M. 3 GEWINDE	UNION T 3 X THREAD	T-PIÈCES	RACCORDO A T CON 3 FI- LETTATURE	M 16/M16/M16
53	11019050	NBD	T-STÜCK M. 3 GEWINDE	UNION T 3 X THREAD	T-PIÈCES	RACCORDO A T CON 3 FI- LETTATURE	M 22/M22/M22
54	11019054	NBD	T-STÜCK M. BEFEST- IGUNGSLASCHE	UNION T 3 X THREAD WITH BRACKET	T-PIÈCES	RACCORDO A T CON 3 FI- LETTATURE	M 16/M16/M16
55	11019008	NBD	WINKELBLOCK 3-WEG P5	3-WAY-BLOCK FOR PLUG-IN P5 2 X THREAD	ANGULAIRE BLOC	RACCORDO A 3 VIE CON INNESTO GIREVOLE	M 16X1,5
56	110190135	NBD	KREUZBLOCK M. SCHNELLANSCHLUß P5	4-WAY-CROSS-BLOCK FOR PLUG-IN P5	FOURCHE BLOC	RACCORDO A CROCE CON INNESTO GIREVOLE	M 16X1,5
57	11019059	NBD	KREUZBLOCK M. 4X GE- WINDE	4-WAY-CROSS-BLOCK 4 X THREAD	FOURCHE BLOC	RACCORDO A CROCE CON 4 FILETTATURE	M 12/M12/M12
58	11019060	NBD	KREUZBLOCK M. 4X GE- WINDE	4-WAY-CROSS-BLOCK 4 X THREAD	FOURCHE BLOC	RACCORDO A CROCE CON 4 FILETTATURE	M 16/M16/M16
59	11019198	NBD	WINKELBLOCK 4-WEG L- FORM	4-WAY-CROSS-BLOCK 4 X THREAD	ANGULAIRE BLOC	RACCORDO A CROCE CON 4 FILETTATURE	M 16X1,5
60	11019019	NBD	SCHOTTSTUTZEN	BULKHEAD	CLOISON MANCHON	RACCORDO PASSAPARET	M 10/M16/M10
61	11019020	NBD	SCHOTTSTUTZEN	BULKHEAD	CLOISON MANCHON	RACCORDO PASSAPARET	M 16/M22/M16
62	11018913	NBD	SCHOTTSTUTZEN M. O-RING	BULKHEAD	CLOISON MANCHON	RACCORDO PASSAPARET	M 12X1,5
63	11019018	NBD	SCHOTTSTUTZEN M. O-RING	BULKHEAD	CLOISON MANCHON	RACCORDO PASSAPARET	M 16X1,5
64	11019022	NBD	SCHOTTSTUTZEN M. O-RING	BULKHEAD	CLOISON MANCHON	RACCORDO PASSAPARET	M 16/M22/M16
65	11019023	NBD	SCHOTTSTUTZEN M. O-RING	BULKHEAD	CLOISON MANCHON	RACCORDO PASSAPARET	M 22/M16/M16
66	11019021	NBD	SCHOTTSTUTZEN M. O-RING	BULKHEAD	CLOISON MANCHON	RACCORDO PASSAPARET	M 16/M22/M16
67		NBD	SCHOTTSTUTZEN	BULKHEAD	CLOISON MANCHON	RACCORDO PASSAPARET	M 16X1,5 R1/4"
68	11019016	NBD	WINKEL-SCHOTTSTUT- ZEN 90 GRAD	90-ELBOW WITH BULK- HEAD	CLOISON MANCHON	RACCORDO A 90 CON PASSAPARETE	M 12X1,5
69	11019042	NBD	WINKEL-SCHOTTSTUT- ZEN 90 GRAD	90-ELBOW WITH BULK- HEAD	CLOISON MANCHON	RACCORDO A 90 CON PASSAPARETE	M 16X1,5
70	11019015	NBD	WINKEL-SCHOTTSTUT- ZEN	90-ELBOW WITH BULK- HEAD	CLOISON MANCHON	RACCORDO A 90 CON PASSAPARETE	M 22X1,5
71	11019017	NBD	WINKEL-SCHOTTSTUT- ZEN MIT KONUS	90-ELBOW WITH BULK- HEAD AND CONE	CLOISON MANCHON	RACCORDO A 90 CON PASSAPARETE E INNE- STO 24	M 22X1,5
72	11018982	NBD	T-SCHOTTSTUTZEN	T-BULKHEAD	T-CLOISON MANCHON	RACCORDO A T CON PAS- SAPARETE	M 12X1,5
73	11019093	NBD	T-SCHOTTSTUTZEN	T-BULKHEAD	T-CLOISON MANCHON	RACCORDO A T CON PAS- SAPARETE	M 16X1,5
74	11018966	NBD	KONTERMUTTER M. O-RING	LOCKING NUT WITH O-RING	CONTRE-ÉCROU	CONTRDADO CON O-RING	M 12X1,5
75	11019028	NBD	KONTERMUTTER M. O-RING	LOCKING NUT WITH O-RING	CONTRE-ÉCROU	CONTRDADO CON O-RING	M 16X1,5
76	11019029	NBD	KONTERMUTTER M. O-RING	LOCKING NUT WITH O-RING	CONTRE-ÉCROU	CONTRDADO CON O-RING	M 22X1,5

POS	TEILE-NR	STK	DEUTSCH	ENGLISH	FRANCAIS	ITALIANO	BEMERKUNG
77	11019031	NBD	KONTERMUTTER	LOCKING NUT	CONTRE-ÈCROU	CONTRODADO	M 16X1,5
78	11018967	NBD	KONTERMUTTER	LOCKING NUT	CONTRE-ÈCROU	CONTRODADO	M 18X1,5
79	11019032	NBD	KONTERMUTTER	LOCKING NUT	CONTRE-ÈCROU	CONTRODADO	M 22X1,5
80	11019026	NBD	GEWINDEMUFFE	SOCKET JOINT	TARAUDAGE MANCHON	MANICOTTO FILETTATO	M 12X1,5
81	11019027	NBD	GEWINDEMUFFE	SOCKET JOINT	TARAUDAGE MANCHON	MANICOTTO FILETTATO	M 16X1,5
82	11018911	NBD	GEWINDEMUFFE	SOCKET JOINT	TARAUDAGE MANCHON	MANICOTTO FILETTATO	M 22X1,5
83	11018914	NBD	Ü-STÜCK	TRANSFER ADAPTER	Ü-PIÈCES	RACCORDO DI PASSAGGIO	1/4"-18 NPTF M12X1,5
84	11018915	NBD	Ü-STÜCK	TRANSFER ADAPTER	Ü-PIÈCES	RACCORDO DI PASSAGGIO	1/4"-18 NPTF M16X1,5
85	11019001	NBD	STOPFEN MIT O-RING	PLUG	BOUCHON	TAPPO	M 12X1,5
86	11018965	NBD	STOPFEN MIT O-RING	PLUG	BOUCHON	TAPPO	M 14X1,5
87	11019002	NBD	STOPFEN MIT O-RING	PLUG	BOUCHON	TAPPO	M 16X1,5
88	11019003	NBD	STOPFEN MIT O-RING	PLUG	BOUCHON	TAPPO	M 22X1,5
89	11019034	NBD	PRÜFVENTIL M. SCHUTZKAPPE	TEST POINT	RACCORD D'ESSAI	RACCORDO PRESA PRESSIONE	M 16X1,5
90	11019035	NBD	PRÜFANSCHLUß M. SCHUTZKAPPE	TEST POINT	RACCORD D'ESSAI	RACCORDO PRESA PRESSIONE	M 22X1,5

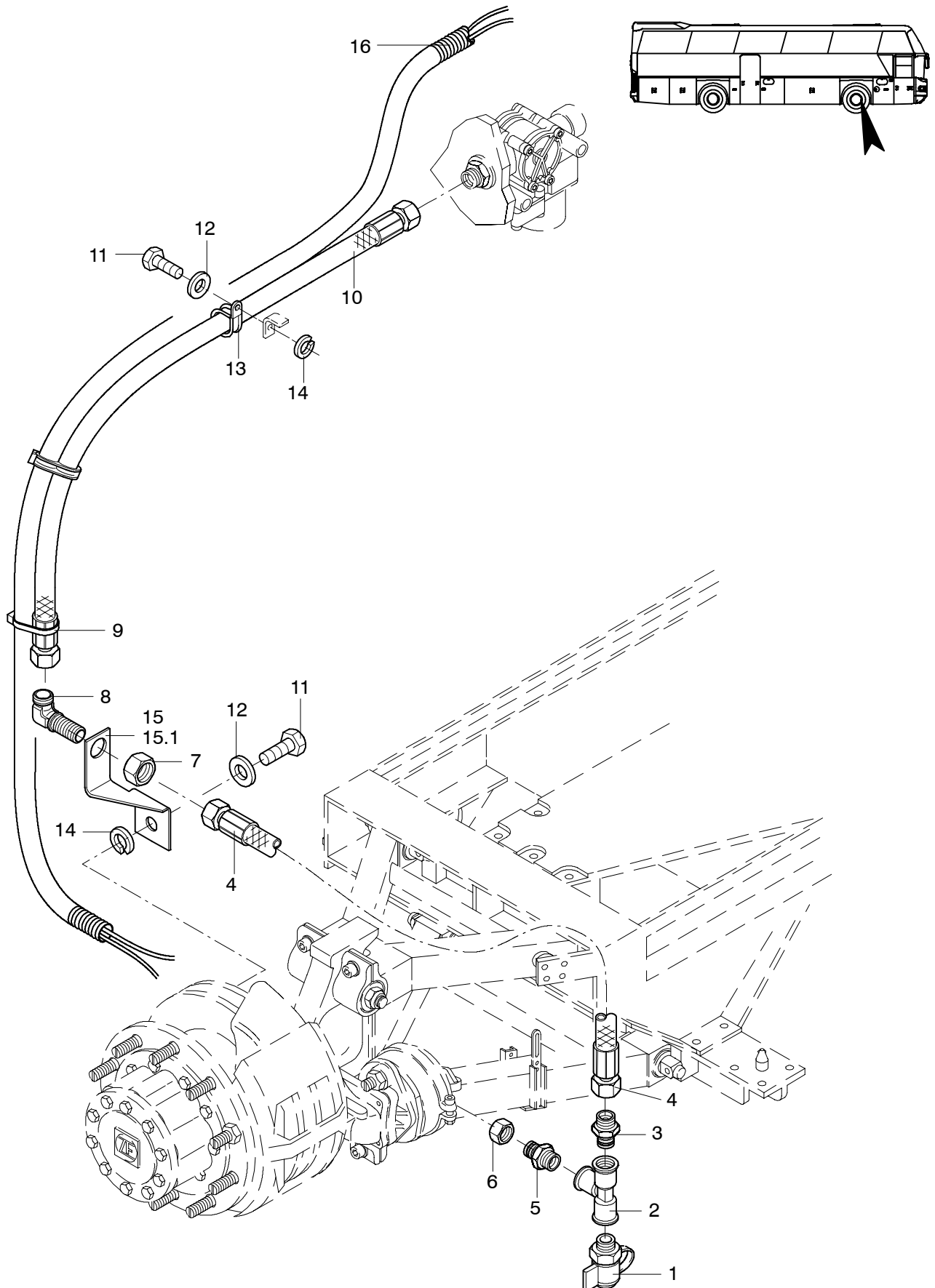

LUFTSCHLÄUCHE
AIR PIPES
TUYAUX FLEXIBLES D'AIR
CAMERE D'ARIA

N 116,
N 116/3 H/HC/HL 03/02

1126

NEOPLAN

POS	TEILE-NR	STK	DEUTSCH	ENGLISH	FRANCAIS	ITALIANO	BEMERKUNG
1	11019034	1	PRÜFANSCHLUSS	TEST CONNECTION	RACCORD DÉSSAI	RACCORDO PRESSA PRESSIONE	M16X1,5
2	11019049	1	T-STÜCK	T-PIECE	T-PIECES	RACCORDO A T CON 3 FI- LETTATURE	M16X1,5
3	11019205	1	Ü-STÜCK	TRANSFER ADAPTER	Ü-PIECES	RACCORDO DI PASSAG- GIO	M16X1,5;M18X1,5; K24GRAD-12
4	11016893	1	BREMSSCHLAUCH	BRAKE HOSE	BOYAU DE FREIN	TUBO FLESSIBILE DEL FRENO	11X35-400MM BEL12-BEL12-MDR-400M M
5	11019018	1	SCHOTTSTUTZEN	BULKHEAD	CLOISON MANCHON	RACCORDO PASSAPARET	M16X1,5;M16X1,5
6	11019028	1	KONTERMUTTER MIT O-RING	COUNTERNUT	ECROU	DADO	M16X1,5
7	11018247	1	KONTERMUTTER	COUNTERNUT	ECROU	DADO	K 404/4
8	11017861	1	WINKELSCHRAUBUNG	SCREWING	BOULONNAGE	AVVITAMENTO	M18X1,5-012
9	11028568	2	KABELBINDER SCHWARZ	CABLE CLIP	COLLIER POUR CABLES NOIR	FASCETTA NERO	W4,8X358MM
10	11016906	1	BREMSSCHLAUCH	BRAKE HOSE	BOYAU DE FREIN	TUBO FLESSIBILE DEL FRENO	11X3,5-920MM BEL12-BEL12-MDR -920MM
11	11055517	2	SECHSKANTSCHRAUBE	HEXAGON SCREW	VIS	VITE	M8X25 DIN 933 VERZINKT
12	11054594	2	UNTERLEGSCHIEBE	MEDIUM WASHER	RONDELLE	RONDELLA	M8 DIN 125 VERZINKT
13	11053105	1	GUMMIROHRSCHELLE	RUBER PIPE CLAMP	BRIDE F DE FIXATION	FASCETTA	RSGU1100 D=18/20MM
14	11054679	2	FEDERRING	SPRING RING	RONDELLE	ROSETTA	M8 DIN 127 VERZINKT
15	11018572	1	HALTER- BREMS- SCHLAUCH RECHTS	HOLDER	FIXATION	FISSAGGIO	ZN 1121000340
15.1	11018571	1	HALTER BREMS- SCHLAUCH LINKS	HOLDER	FIXATION	FISSAGGIO	ZN 1121000330
16	11028633	MTR	WELLROHR SCHWARZ	CORRUGATED METAL PIPE BLACK	TUBE NOIR	TUBO A SUPERFICIE NERO	17MM POLYAMID

Hinterachse links

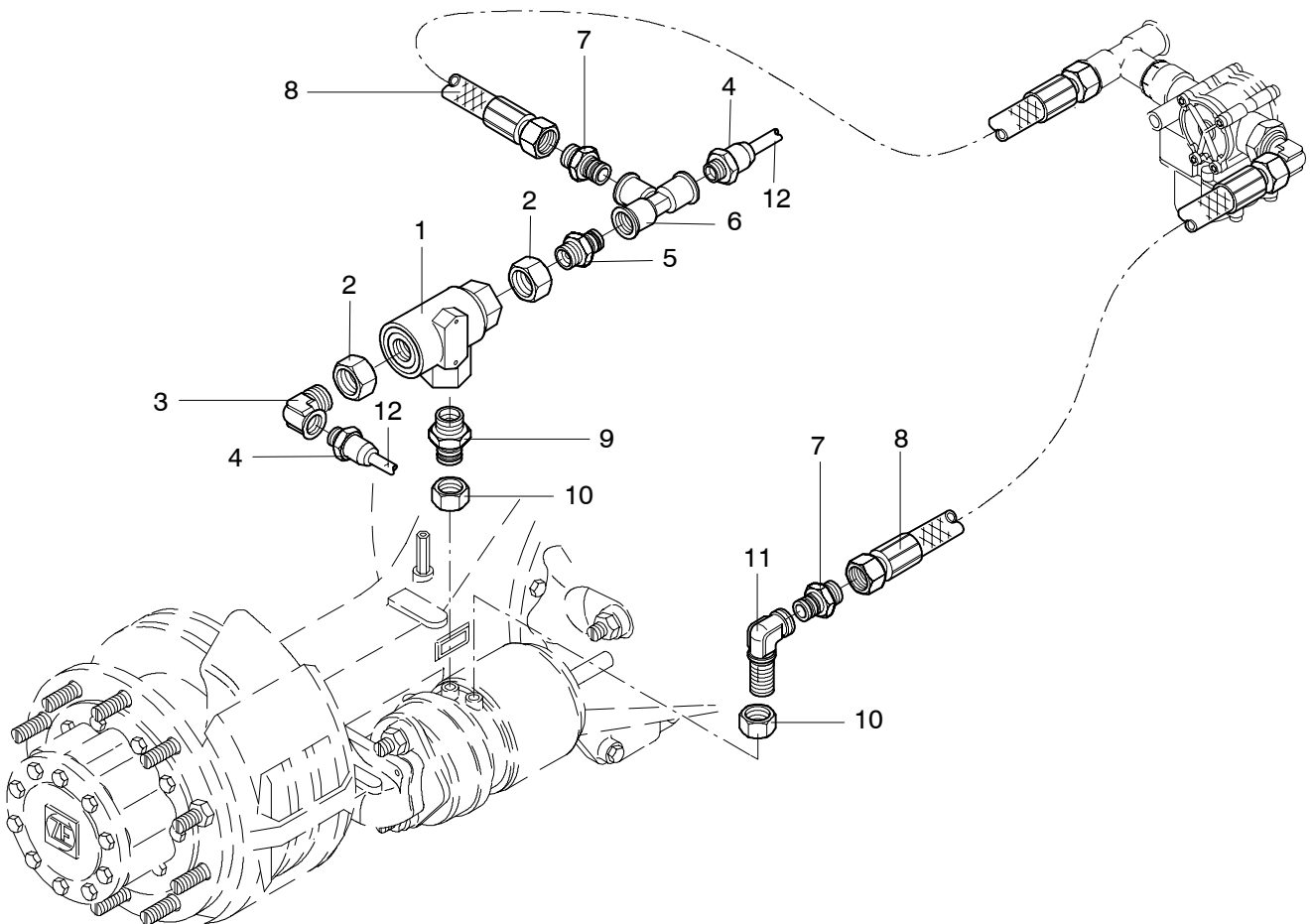
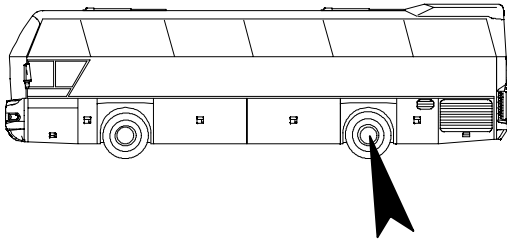

LUFTSCHLÄUCHE
AIR PIPES
TUYAUX FLEXIBLES D'AIR
CAMERE D'ARIA

N 116,
N 116/3 H/HC/HL 03/02

1126

NEOPLAN

POS	TEILE-NR	STK	DEUTSCH	ENGLISH	FRANCAIS	ITALIANO	BEMERKUNG
1	11017272	1	ZWEIWEGEVENTIL	TWO-WAY VALVE	VALVE A DEUX VOIES	VALVOLA A DUE VIE	
2	11019028	2	KONTERMUTTER MIT O-RING	COUNTERNUT	ECROU	DADO	M16X1,5
3	11019042	1	WINKELSCHOTTSTUZEN	90-ELBOW WITH BULK-HEAD	CLOISON MANCHON	RACCORDO A 90 CON PASSAPARETE	90GRAD M16X1,5
4	11018953	2	GE-STECKVERBINDER	CONNECTOR	TUBE CONNECTEUR	RACCORDO RAPIDO DI GIUNZIONE	M12X1,5;M 16X1,5
5	11019018	1	SCHOTTSTUTZEN	BULKHEAD	CLOISON MANCHON	RACCORDO PASSAPARET	M16X1,5;M16X1,5
6	11019049	1	T-STÜCK	T-PIECE	T-PIECES	RACCORDO A T CON 3 FILETTATURE	M16X1,5
7	11019205	2	Ü-STÜCK	TRANSFER ADAPTER	Ü-PIECES	RACCORDO DI PASSAGGIO	M16X1,5;M 18X1,5 K24GRAD-12
8	11016899	2	BREMSSCHLAUCH-BEL 12 MDR 620MM	BRAKE HOSE	BOYAU M DE FREIN	TUBO FLESSIBILE DEL FRENO	BEL 12 MDR 620MM
9	11019022	1	SCHOTTSTUTZEN	BULKHEAD	CLOISON MANCHON	RACCORDO PASSAPARET	M22X1,5;M 16X1,5;M16X1,5
10	11019029	2	KONTERMUTTER MIT O-RING	COUNTERNUT	ECROU	DADO	M22X1,5
11	11019015	1	WINKELSCHOTTSTUTZEN	90-ELBOW WITH BULK-HEAD	CLOISON MANCHON	RACCORDO A 90 CON PASSAPARETE	90GRAD M22X1,5
12	11016921	MTR	POLYBREMSLEITUNGS-ROHR SCHWARZ	POLY BRAKE LINE	CONDUITE DE FREIN	TUBAZIONE FRENO TUBO	PAW 12X1,5 SWLT

Hinterachse rechts

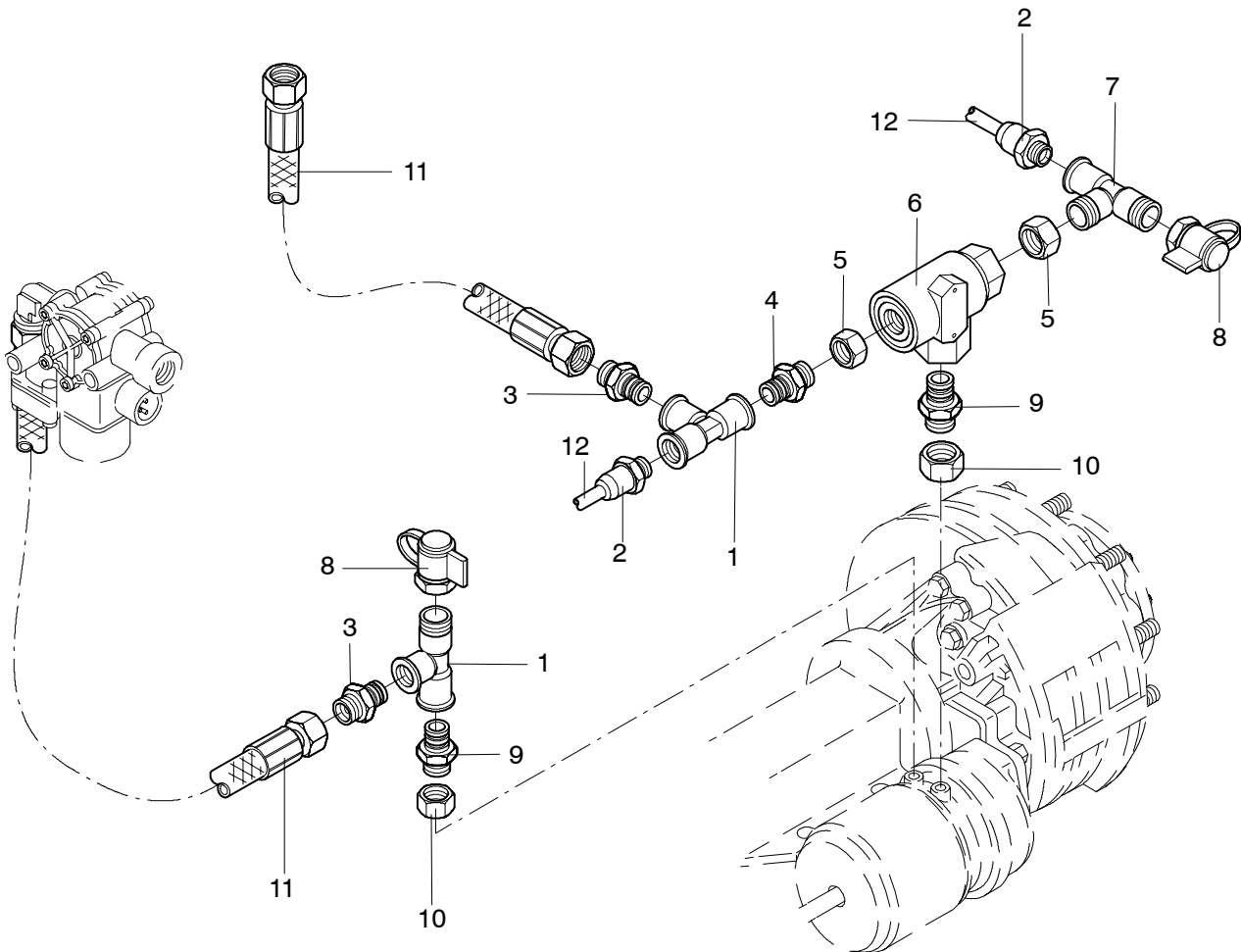
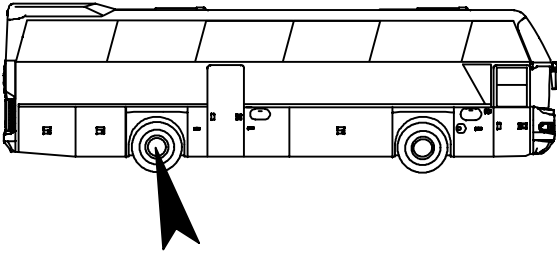

LUFTSCHLÄUCHE
AIR PIPES
TUYAUX FLEXIBLES D'AIR
CAMERE D'ARIA

N 116,
N 116/3 H/HC/HL 03/02

1126

NEOPLAN

POS	TEILE-NR	STK	DEUTSCH	ENGLISH	FRANCAIS	ITALIANO	BEMERKUNG
1	11019049	2	T-STÜCK	T-PIECE	T-PIECES	RACCORDO A T CON 3 FILLETTATURE	M16X1,5
2	11018953	2	GE-STECKVERBINDER	CONNECTOR	TUBE CONNECTEUR	RACCORDO RAPIDO DI GIUNZIONE	M12X1,5;M 16X1,5
3	11019205	2	Ü-STÜCK	TRANSFER ADAPTER	Ü-PIECES	RACCORDO DI PASSAGGIO	M16X1,5;M 18X1,5; K24GRAD-12
4	11019018	1	SCHOTTSTUTZEN	BULKHEAD	CLOISON MANCHON	RACCORDO PASSAPARET	M16X1,5;M16X1,5
5	11019028	1	KONTERMUTTER MIT O-RING	COUNTERNUT	ECROU	DADO	M16X1,5
6	11017272	1	ZWEIWEGEVENTIL	TWO-WAY VALVE	VALVE A DEUX VOIES	VALVOLA A DUE VIE	
7	11019093	1	T-SCHOTTSCHUTZEN	BULKHEAD	CLOISON MANCHON	RACCORDO PASSAPARET	M16X1,5;M16X1,5
8	11019034	2	PRÜFANSCHLUSS	TEST CONNECTION	RACCORD DÉSSAI	RACCORDO PRESSA PRESSIONE	M16X1,5
9	11019022	2	SCHOTTSTUTZEN	BULKHEAD	CLOISON MANCHON	RACCORDO PASSAPARET	M22X1,5;M16X1,5;M16X1,5
10	11019029	2	KONTERMUTTER MIT O-RING	COUNTERNUT	ECROU	DADO	M22X1,5
11	11016899	2	BREMSSCHLAUCH-BEL 12 MDR Ø20MM	BRAKE HOSE	BOYAU DE FREIN	TUBO FLESSIBILE DEL FRENO	BEL 12 MDR 620MM
12	11016921	MTR	POLYBREMSLEITUNGS-ROHR SCHWARZ	POLY BRAKE LINE	CONDUITE DE FREIN	TUBAZIONE FRENO TUBO	PAW 12X1,5 SWLT

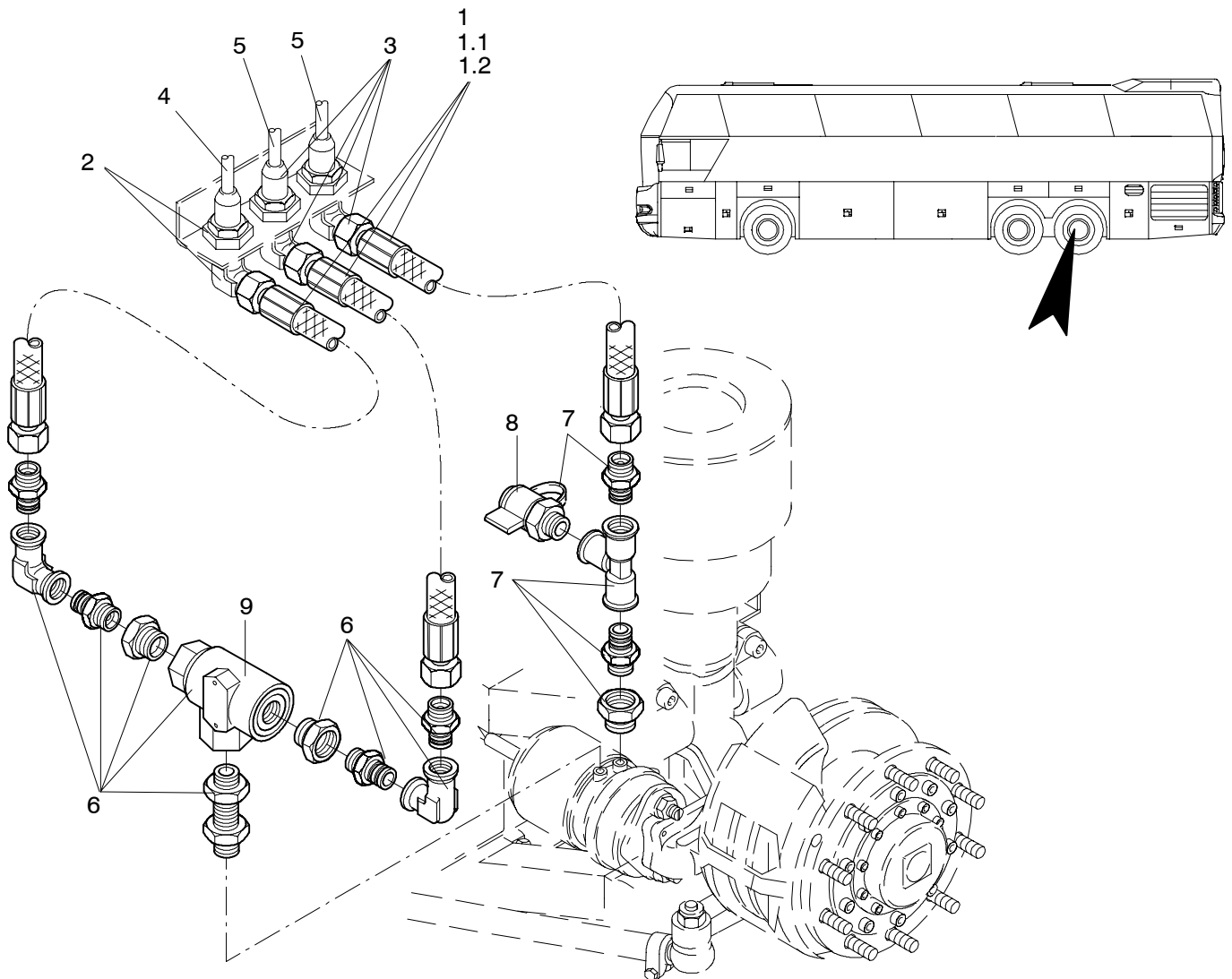

1126-S0004

POS	TEILE-NR	STK	DEUTSCH	ENGLISH	FRANCAIS	ITALIANO	BEMERKUNG
1	12002887	1	BREMSSCHLAUCH KPL.	BRAKE HOSE	BOYAU DE FREIN	TUBO FLESSIBILE DEL FRENO	KOMPLETT 3-TEILG
	11016898	1	BREMSSCHLAUCH	BRAKE HOSE	BOYAU DE FREIN	TUBO FLESSIBILE DEL FRENO	11X35-590 LANG
	1.1	11016899	BREMSSCHLAUCH	BRAKE HOSE	BOYAU DE FREIN	TUBO FLESSIBILE DEL FRENO	620 LANG
	1.2	11016900	BREMSSCHLAUCH	BRAKE HOSE	BOYAU DE FREIN	TUBO FLESSIBILE DEL FRENO	670 LANG
2	12003946	1	SCHOTTWINKEL KPL.	BULKHEAD	CLOISON MANCHON	RACCORDO PASSAPARET	8MM MEHRTEILIG
3	12003945	2	SCHOTTWINKEL KPL.	BULKHEAD	CLOISON MANCHON	RACCORDO PASSAPARET	12MM MEHRTEILIG
4	11016874	MTR	POLYBREMSSLEITUNGS-ROHR	POLY BRAKE LINE	CONDUITE DE FREIN	TUBAZIONE FRENO TUBO	8X1,0MM SCHWARZ
5	11016921	MTR	POLYBREMSSLEITUNGS-ROHR	POLY BRAKE LINE	CONDUITE DE FREIN	TUBAZIONE FRENO TUBO	12X1,5 SCHWARZ
6	12002793	1	ZWEIWEGEVENTIL KPL.	TWO-WAY VALVE	VALVE A DEUX VOIES	RACCORDO PRESSA PRESSIONE	KOMPLETT MIT VER-SCHRAUBUNGEN
7	12002243	1	T-STÜCK KOMPLETT	T-PIECE	T-PIECES	RACCORDO A T CON 3 FI-LETTATURE	MEHRTEILIG
8	11019034	1	PRÜFANSCHLUß	TEST CONNECTION	RACCORD DÉSSAI	RACCORDO PRESSA PRESSIONE	16X1,5 EINZELN
9	11017272	1	ZWEIWEGEVENTIL	TWO-WAY VALVE	VALVE A DEUX VOIES	VALVOLA A DUE VIE	EINZELN

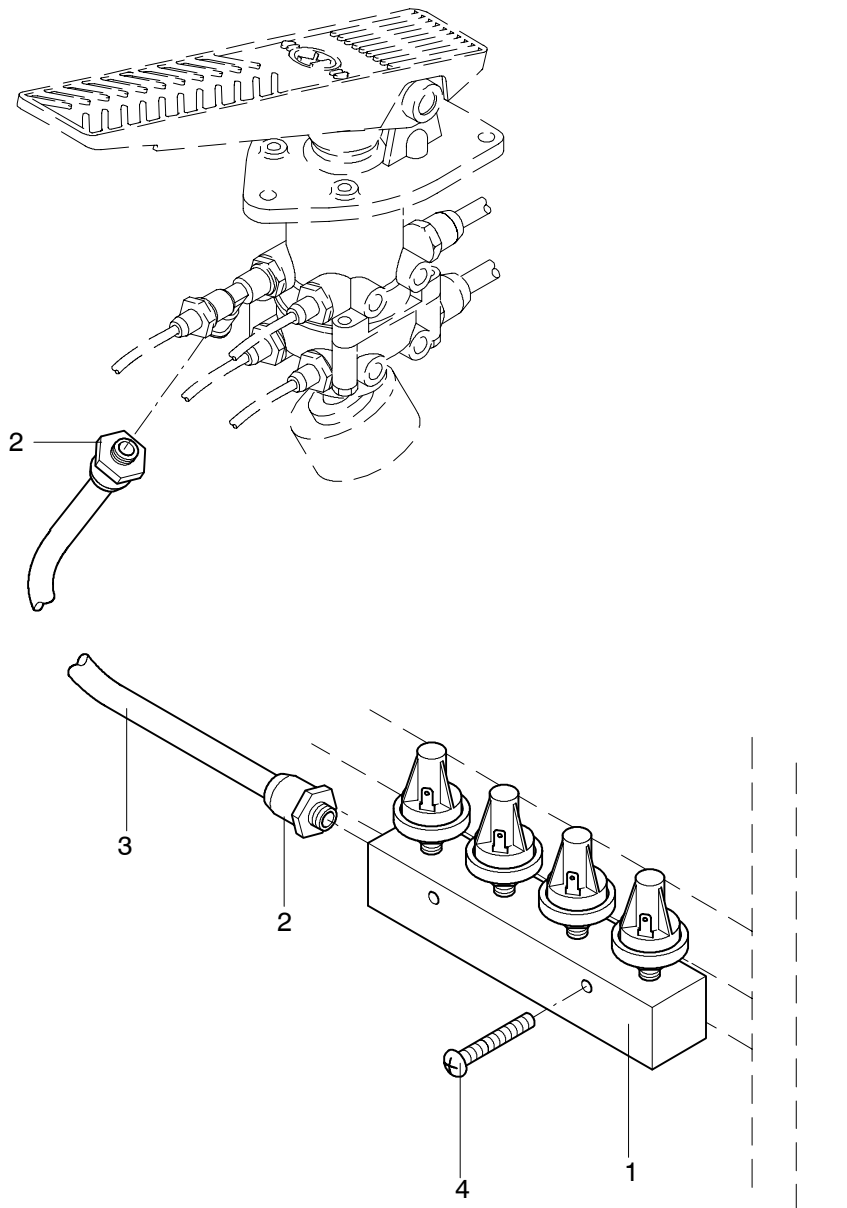

1140-S0001

POS	TEILE-NR	STK	DEUTSCH	ENGLISH	FRANCAIS	ITALIANO	BEMERKUNG
1	11010691	1	DRUCKSCHALTERLEISTEN - SATZ	PRESSURE SWITCH LEDGE	INTERRUPTEUR MANOMETRIQUE	INTERRUTTORE A PRESSIONE	
2	11018950	2	GE- STECKVERBINDER	CONNECTOR	TUBE CONNECTEUR	RACCORDO RAPIDO DI GIUNZIONE	10X1,5, M16X1
3	11016921	MTR	POLYBREMSLEITUNGSROHR	POLY BRAKE LINE	CONDUITE DE FREIN	TUBAZIONE FRENO TUBO	12X1,5
4	11057019	2	BLECHSCHRAUBE	SELF-TAPPING SCREW	VIS	VITE	6,3X50 DIN 7983

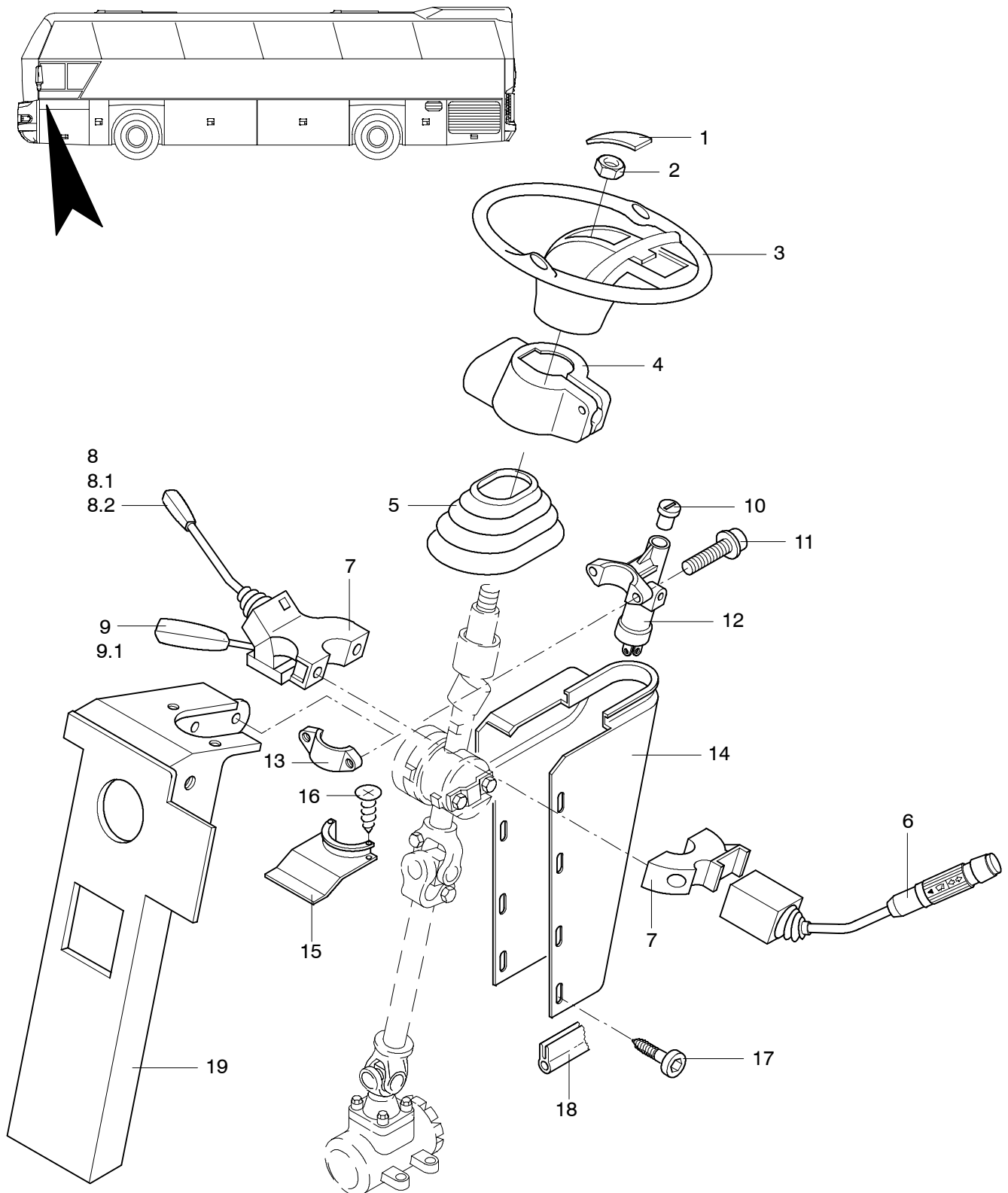

LENKRAD
STEERING WHEEL
TRANSMISSION ANGULAIRE VOLANT DE DIRECTION
VOLANTE DI GUIDA

N 116,
N 116/3 H/HC/HL 12/01

1220

NEOPLAN

POS	TEILE-NR	STK	DEUTSCH	ENGLISH	FRANCAIS	ITALIANO	BEMERKUNG
1	11019527	1	ABDECKKAPPE MIT MODUL	COVERING	COUVERTURE	COPERCHIO	
2	11019584	1	MUTTER	NUT	ECROU	DADO	
3	11019521	1	LENKRAD 3 SPEICHEN	STEERING WHEEL	VOLANT	VOLANTE	OHNE FERNBEDIENUNG
3.1	11062086	1	LENKRAD 3 SPEICHEN	STEERING WHEEL	VOLANT	VOLANTE	GRUNDKÖRPER OHNE ELEKTRIK
4			LENKSÄULENABDECKUNG	STEERING COLUMN COVER	RECOVREMENT DE LA COLONNE DE DIRECTION	PROTEZIONE PER PIANTONE	NBD
4.1	11037538	1	LENKSÄULENABDECKUNG FÜR LENKSTOCK	STEERING COLUMN COVER	RECOVREMENT DE LA COLONNE DE DIRECTION	PROTEZIONE PER PIANTONE	MIT VERSCHRAUBUNG
4.2	11037546	1	LENKSÄULENABDECKUNG FÜR RETARDER	STEERING COLUMN COVER	RECOVREMENT DE LA COLONNE DE DIRECTION	PROTEZIONE PER PIANTONE	MIT VERSCHRAUBUNG
4.3	11037547	1	LENKSÄULENABDECKUNG FÜR RETARDER UND TEMPOMAT	STEERING COLUMN COVER	RECOVREMENT DE LA COLONNE DE DIRECTION	PROTEZIONE PER PIANTONE	MIT VERSCHRAUBUNG
4.4	11037548	1	LENKSÄULENABDECKUNG FÜR TELMA	STEERING COLUMN COVER	RECOVREMENT DE LA COLONNE DE DIRECTION	PROTEZIONE PER PIANTONE	MIT VERSCHRAUBUNG
4.5	11037549	1	LENKSÄULENABDECKUNG FÜR TELMA UND TEMPOMAT	STEERING COLUMN COVER	RECOVREMENT DE LA COLONNE DE DIRECTION	PROTEZIONE PER PIANTONE	MIT VERSCHRAUBUNG
5	11037536	1	FALTENBALG LENKSÄULE	BELLWOS	MANCHON	SOFFIETTO	
6	11026043	1	LENKSTOCKSCHALTER	PITMAN ARM SWITCH	INTERRUPTEUR	COMMUTATORE	
7	11028906	1	HALTER FÜR RETARDER UND TEMPOMAT	HOLDER FOR RETARDER AND TEMPOMAT	SUPPORT POUR RETARDER/TEMPOMAT	SUPPORTO PER RETARDER/TEMPOMAT	ZN 1511001200
8	11011631	1	ZF INTARDER	ZF INTARDER	ZF INTARDER	ZF INTARDER	
8.1	11012209	1	HANDBREMSSCHALTER SECHSSTUFIG VOITH	HAND BRAK CONTROL	LEVIER DE FREIN À MAIN	FRENO A MANO	
8.2	11010666	1	HANDBREMSSCHALTER TELMA- RETARDER	HAND BRAK CONTROL	LEVIER DE FREIN À MAIN	FRENO A MANO	
9	11005751	1	TEMPOMATSCHALTER MAN - MOTOR	TEMPOMAT SWITCH	COMMUTATEUR DU REGULTEUR DE VITESSE	INTERRUT. REGOLAZIONE	
9.1	11005619	1	TEMPOMATSCHALTER DC-MOTOR	TEMPOMAT SWITCH	COMMUTATEUR DU REGULTEUR DE VITESSE	INTERRUT. REGOLAZIONE	SIEHE BAUGRUPPE 1220
10	11019481	1	ZÜNDSCHLOß	IGNITION LOCK	SERRURE DE CONTACT	BLOCCHETTO	NR. N.M. 1001-1010 81.97100.6034
11	11019483	1	SCHRAUBE	SCREW	VIS	VITE	
12	11019487	1	LENKSCHLOß MIT ZÜND-SCHALTER	STEERING LOCK WITH IGNITION SWITCH	VERROU DE DIRECTION	BLASCA STERZO	
13	11019480	1	SHELLE FÜR LENKSCHLOß	CLAMP FOR STEERING LOCK	BRIDE	COLLACE	
14	11037537	1	LENKSÄULENABDECKUNG	STEERING COLUMN COVER	RECOVREMENT DE LA COLONNE DE DIRECTION	PROTEZIONE PER PIANTONE	
15	11037551	1	DECKEL FÜR LENKSÄULENABDECKUNG	TOP COVER FOR STEERING COLUMN	COVERCLE POUR RECOVREMENT DE LA COLONNE DE DIRECTION	COPERCHIO PER COPERTURA DI PIANTONE DELLO STERZO	
16	11056852	1	SCHRAUBE	SCREW	VIS	VITE	3,9X13 DIN 7982
17	11054519	5	SCHRAUBE	SCREW	VIS	VITE	M5X16 DIN 7380 SCHWARZ
18	11034986	1	DICHTUNGSPROFIL SCHWARZ	SEAL RUBBER BLACK	JOINT D'ÉTANCÉITÉ PROFILÉ	PROFILATO DI TENUTO	
19	11031146	1	FUßKASTEN UND PEDALBODEN	FOOTWELL AND PEDAL FLOOR	RETRAIT	STAFFA PER PEDALE	

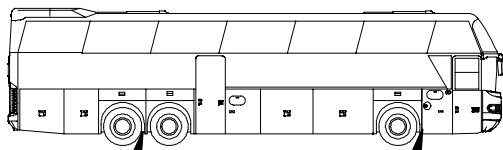

BG.0950

BG. 0826
BG. 1221

0826

STABILISATOR
STABILIZER
COURROIE-TENDRE
CINGHIA TRAPEZOIDALE-TENDERE

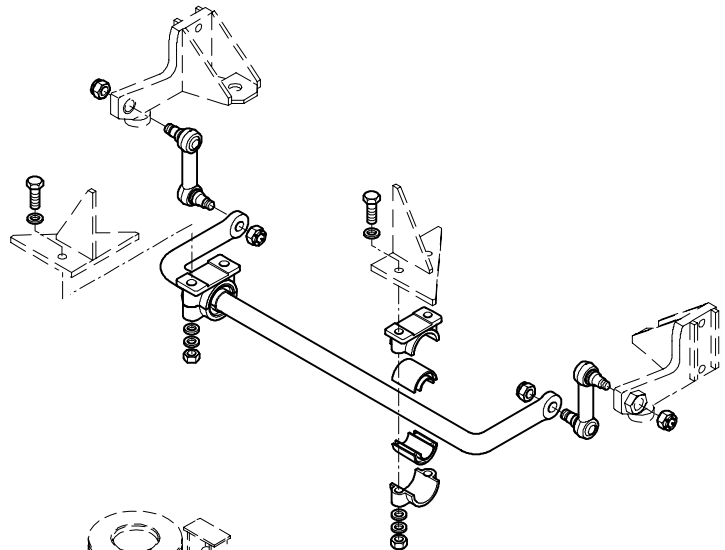

0950

NACHLAUFACHSE
TRAILING AXLE
ESSIEU ENTRAINE
ASSALE PORTANTE

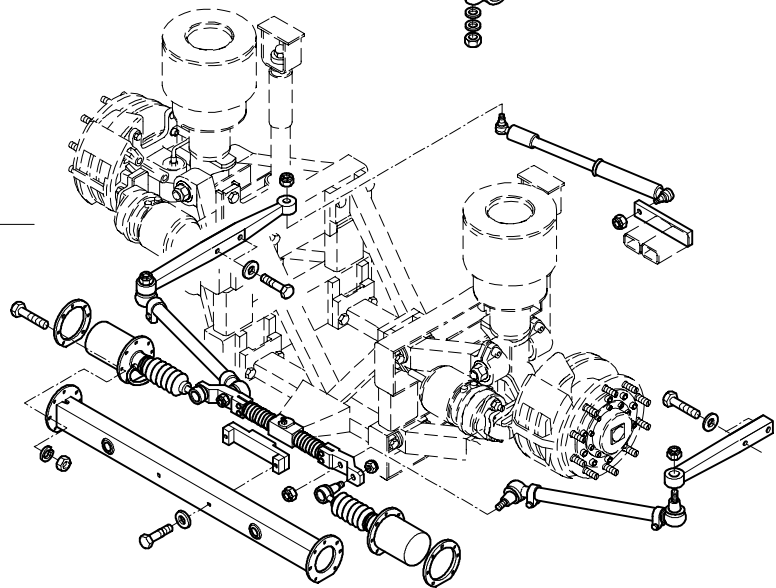

1221

LENKUNGSMECHANIK VORDERACHSE
STEERING MECHANICS
MECANIQUE DE DIRECTION
STERZATURA MECCANICA

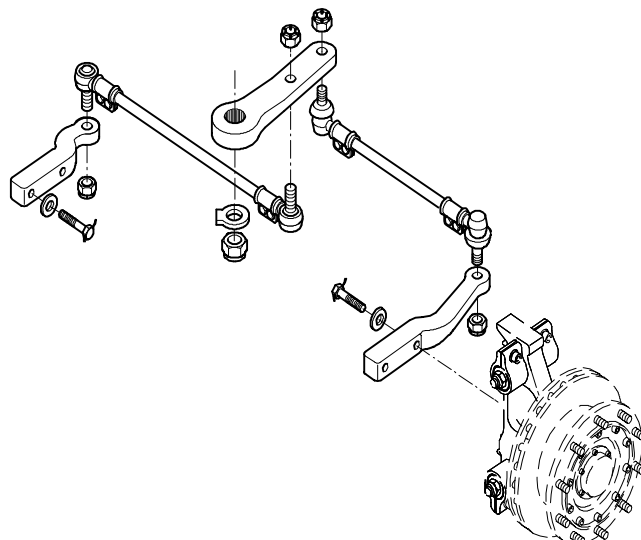

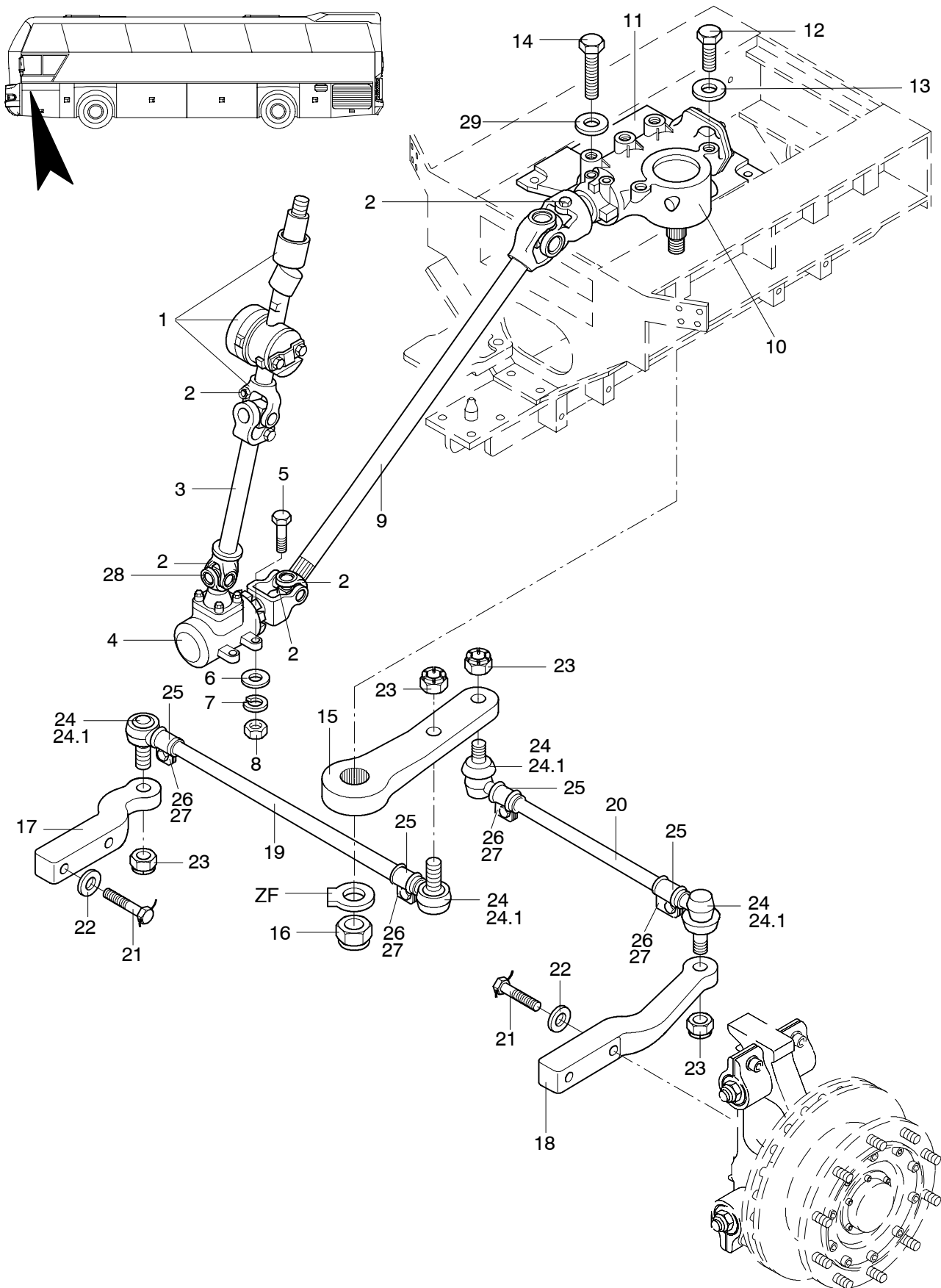

POS	TEILE-NR	STK	DEUTSCH	ENGLISH	FRANCAIS	ITALIANO	BEMERKUNG
1	11019766	1	LENKSÄULE VERSTELLBAR	STEERING COLUMN	COLONNE DE DIRECTION	PIANTONE DELLA STERZO	C 154-1; MIT SCHLOß
2	11019264	5	PAßSCHRAUBE	SCREW	VIS	VITE	DIN 609 M10X1,25X50-10.9
2.1	11019263	5	STOPMUTTER	NUT	ECROU	DADO	DIN 985 M10X1,25-10.9
3	11019769	1	LENKSPINDEL MITTEL	STEERING SHAFT MITTEL	ARBRE DE DIRECTION	ALBORO COMANDO STERZO	N 116
3.1	11019771	1	LENKSPINDEL LANG	STEERING SHAFT LONG	ARBRE DE DIRECTION	ALBORO COMANDO STERZO	N 116H N 116/3H/HL
4	11019778	1	WINKELTRIEB	ANGLE DRIVE COLUMN	TRANSM. ANGULAIRE	RINVIO AD ANGOLO	
5	11055620	4	SECHSKANTSCHRAUBE	HEXAGON SCREW	VIS	VITE	DIN 933 M12X40
6	11054603	4	UNTERLEGSCHLEIBE	MEDIUM WASHER	RONDELLE	ROSETTA PIANTA	DIN 125 M12
7	11054683	4	FEDERRING	SPRING RING	RONDELLE ELASTIQUE	ROSETTA ELASTICA	DIN 127 M12
8	11055824	4	SECHSKANTMUTTER	HEXAGON NUT	ECROU	DADO	DIN 934 M12 VERZINKT
9	11020317	1	LENKSPINDEL	STEERING SHAFT	ARBRE DE DIRECTION	ALBORO COMANDO STERZO	2220-2570MM
10	11019748	1	LENKGETRIEBE	STEERING GEAR	MECHANISME DE DIRECTION	SCATOLA DI STERZO	8098 955 362 AUSFÜHRUNG:N116/N116H
10.1	11019751	1	LENKGETRIEBE	STEERING GEAR	MECHANISME DE DIRECTION	SCATOLA DI STERZO	8098 955 447 AUSFÜHRUNG N 116/3H/HL
11	11020324	1	LENKGETRIEBEPLATTE	STEERING GEAR PLATE	PLATEAU	PIASTRA	ZN 1200005600
12	11055919	1	PAßSCHRAUBE	HEXAGON FITTING BOLT	VIS	VITE	ZN 1221009100
13	11054565	1	SICHERUNGSSCHLEIBE	TAB WASHER	RONDELLE FREIN	ROSETTA DI SICUREZZA	ZN 1223002000
14	11056216	10	SCHRAUBE	SCREW	VIS	VITE	DIN 961 M20X1,5X35 10.9
15	11020144	1	LENKSTOCKHEBEL	PITMAN ARM	LEVIER DE DIRECTION	LEVA COMANDO STERZO	
16	14006244	1	MUTTER	NUT	ECROU	DADO	
17	11020164	1	SPURHEBEL RECHTS	STEERING ARM RIGHT	TRACE LEVIER DROITE	LEVA COMANDO STERZO	ZN 1221 0022 00
18	11020165	1	SPURHEBEL LINKS	STEERING ARM LEFT	TRACE LEVIER GAUCHE	LEVA COMANDO STERZO	ZN 1221 0022 10
19	11019672	1	SPURSTANGE RECHTS 910MM	TRACK ARM RIGHT	BARRE DE CONNEXION DROITE	TIRANTE CENTRALE	040 360 125 505E MIT SPURSTANGENKOPF LINKS UND RECHTS
20	11019641	1	SPURSTANGE LINKS	TRACK ARM LEFT	BARRE DE CONNEXION GAUCHE	TIRANTE CENTRALE	040 360 112 505 MIT SPURSTANGENKOPF LINKS UND RECHTS
21	11056135	4	SCHRAUBE	SCREW	VIS	VITE	DIN 960 M22X1,5X100-10.9
22	11054567	4	SICHERUNGSSCHLEIBE	TAB WASHER	RONDELLE FREIN	ROSETTA DI SICUREZZA	M22
23	11055966	6	KRONENMUTTER	HEXAGON THIN SLOTTED AND CASTLE LATED NUT	ECROU	DADO	DIN 937 17H, M24X1,5
24	11019661	2	SPURSTANGENKOPF LINKS	TIE ROD END LEFT	ROTULE BARRE CONNEXION GAUCHE	TESTA BARRA D'ACCOMP SINISTRA	M30X1,5 LIEFERUMFANG POS. 19 U. 20
24.1	11019659	2	SPURSTANGENKOPF RECHTS	TIE ROD END RIGHT	ROTULE BARRE CONNEXION DROITE	TESTA BARRA D'ACCOMP DESTRA	M30X1,5 LIEFERUMFANG POS. 19 U. 20
25	11019662	8	KLEMMSCHELLE FÜR SPURSTANGE	CLAMP	BRIDE	FASCETTA	
26	11056001	4	SCHRAUBE	SCREW	VIS	VITE	M12X1,5X60 -10.9
27	11056478	4	MUTTER	NUT	ECROU	DADO	DIN 985 M12X1,5
28	11019772	1	KREUZGELENK	CROSS JOINT	JOINT DE CARDAN	GIUNTO CARDANICO	
29	11054564	10	SICHERUNGSSCHLEIBE	TAB WASHER	RONDELLE FREIN	ROSETTA DI SICUREZZA	M20 DIN 25201

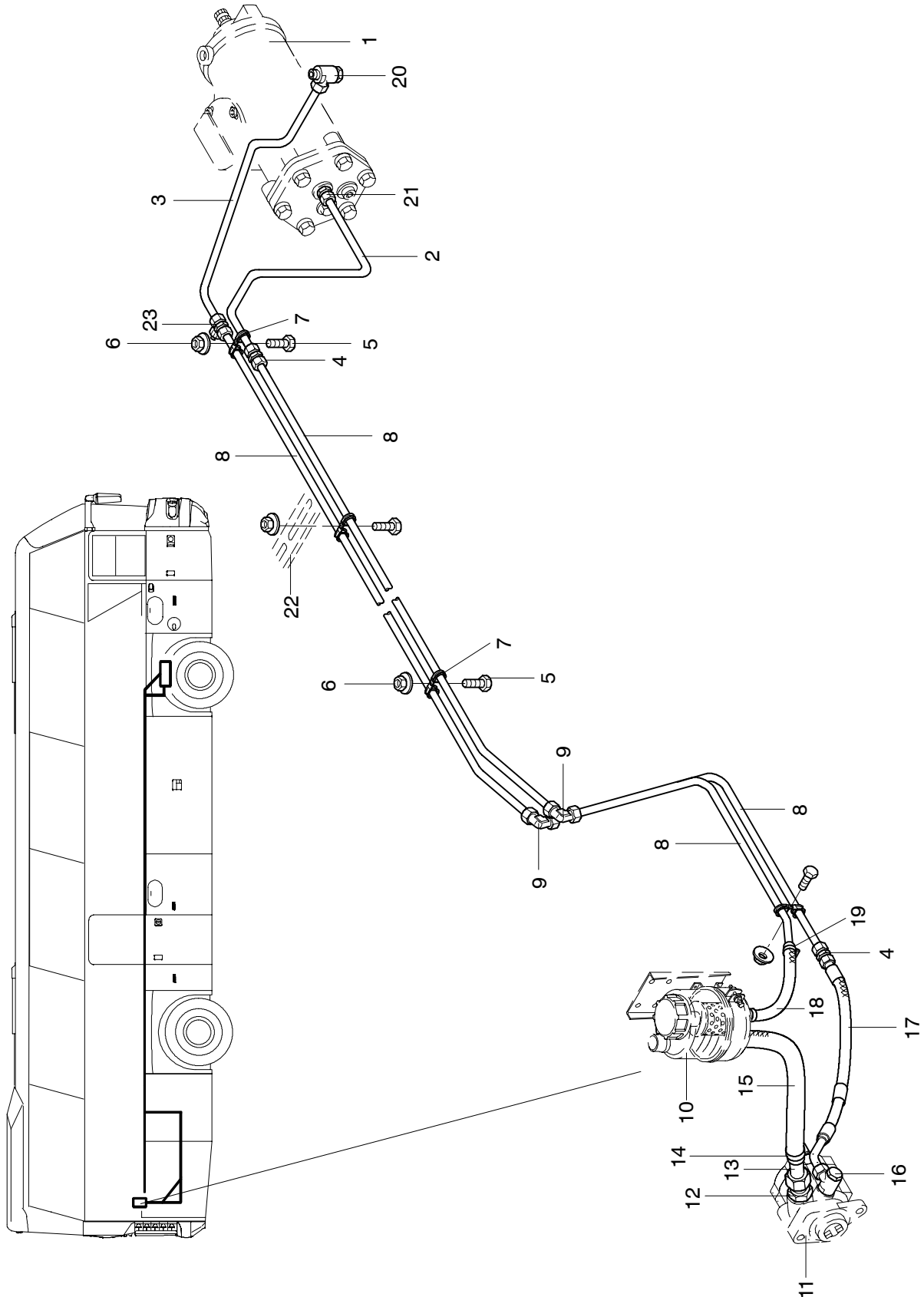

POS	TEILE-NR	STK	DEUTSCH	ENGLISH	FRANCAIS	ITALIANO	BEMERKUNG
1	11019748	1	LENKGETRIEBE	STEERING GEAR	MECHANISME DE DIRECTION	SCATOLA DI STERZO	8098 955 362 AUSFÜHRUNG 12M
2	11008802	1	HYDRAULIKROHR RÜCKLAUF LENKUNG	HYDRAULIC TUBE	CONDUITE HYDRAULIQUE	TUBO IDRAULICO	
3	11008801	1	HYDRAULIKROHR VORLAUF LENKUNG	HYDRAULIC TUBE	CONDUITE HYDRAULIQUE	TUBO IDRAULICO	
4	11017751	NBD	GERADER VERBINDER	STRAIGHT COUPLING	CONNECTEUR	RACCORDO	15-10/L15A3C
5	11055520	NBD	SECHSKANTSCHRAUBE	HEXAGON SCREW	VIS	VITE	M8X30 DIN 933 VERZINKT
6	11057231	NBD	COMBY-MUTTER MIT WELLENSCHEIBE	NUT	ECROU	DADO	M8 0219E VERZINKT
7	11053100	NBD	GUMMIROHRSHELLE	RUBBER PIPE CLAMP	BRIDE DE FIXATION	FASCETTA	D=15/20 RSGU 1100
8	11016851	MTR	HYDRAULIKROHR	HYDRAULIC TUBE	CONDUITE HYDRAULIQUE	TUBO IDRAULICO	DF=15X1,5MMST37.4 3159259
9	11018031	NBD	WINKEL STUTZEN	SCREWING	BOULONNAGE	AVVITAMENTO	15-11/L15A3C
10	11019792	1	LENKÖLBEHÄLTER TRANSPARENT	OIL RESERVOIR	RESERVOIR	SERBATOIO DELL'OLIO	EINZELTEILE SIEHE NACHFOLGENDE BAU- GRUPPE
11	11005190	1	LENKUNGSPUMPE	POWER-STEERING PUMP	POMPE PALETTES	CAPSULISMO	
12	11017898	1	EINSCHRAUBSTUTZEN	SCREW NECK	MANCHON VISSÉ	AVVITAMENTO	15-01/L22MB A3C
13	11016858	1	HYDRAULIKROHR	HYDRAULIC PIPE	CONDUITE HYDRAULIQUE	TUBO IDRAULICO	D=22X2MM VERZINKT
14	11000841	2	SHELLE	CLAMP	COLLIER	COLLARE	JD 27-35MM
15	11005305	1	NIEDERDRUCKSCHLA.	LOW-PRESSURE HOSE	TUYAU	TUBO	2X5MM LG. 800MM
16	11018080	1	VERSCHRAUBUNG	SCREWING	BOULONNAGE	AVVITAMENTO	15-07/L15M A3C
17	11019383	1	DEHNSCHLAUCH	EXPANSION HOSE	TUYAU	TUBO	15MM GTS 104/70
18	11005306	MTR	NIEDERDRUCK- SCHLAUCH	LOW PRESSURE HOSE	TUYAU BRASSE PRES- SION	BASSA A PRESSIONE TUBO	15X3,5MM
19	11032387	1	SCHLAUCHSHELLE	HOSE CLAMP	COLLIER	FASCETTA	15/9MM
20	11018080	1	SCHWENKVERSCHRAU- BUNG	SCREWING	BOULONNAGE	AVVITAMENTO	SWVW 15LMA3C
21	11017892	1	GE-STUTZEN	SCREWING	BOULONNAGE	AVVITAMENTO	15X18X1,5 15-01/L15MBA3C
22	11023261	NBD	LANGLOCHHALTER	HOLDER	APPUI	FISSAGGIO	500X50X3MM
23	11018344	1	MESSANSCHLUß-15	MEASURING CONNEC- TION	RACCORD DE MESURE	RACCORDO	

Ausführung: Fahrzeuge N 116/3 H/HL

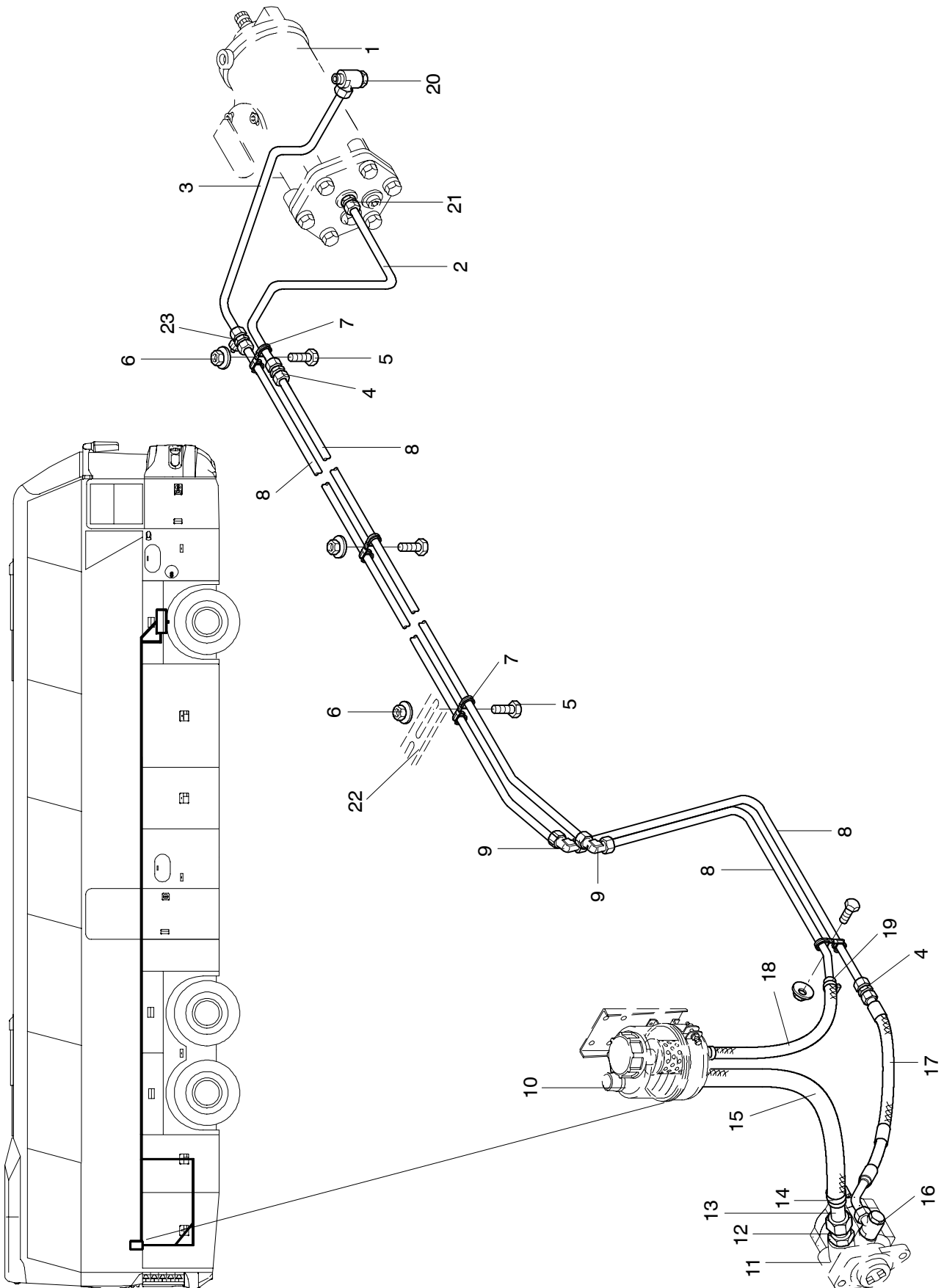

POS	TEILE-NR	STK	DEUTSCH	ENGLISH	FRANCAIS	ITALIANO	BEMERKUNG
1	11019751	1	LENKGETRIEBE	STEERING GEAR	MECHANISME DE DIRECTION	SCATOLA DI STERZO	8098 955 447 AUSFÜHRUNG: N 116/3H/HL
2	11008802	1	HYDRAULIKROHR RÜCKLAUF LENKUNG	HYDRAULIC TUBE	CONDUITE HYDRAULIQUE	TUBO IDRAULICO	
3	11008801	1	HYDRAULIKROHR VORLAUF LENKUNG	HYDRAULIC TUBE	CONDUITE HYDRAULIQUE	TUBO IDRAULICO	
4	11017751	NBD	GERADER VERBINDER	STRAIGHT COUPLING	CONNECTEUR	RACCORDO	15-10/L15A3C
5	11055520	NBD	SECHSKANTSCHRAUBE	HEXAGON SCREW	VIS	VITE	M8X30 DIN 933 VERZINKT
6	11057231	NBD	COMBY-MUTTER MIT WELLENSCHEIBE	NUT	ECROU	DADO	M8 0219E VERZINKT
7	11053100	NBD	GUMMIROHRSCHELLE	RUBBER PIPE CLAMP	BRIDE DE FIXATION	FASCETTA	D=15/20 RSGU 1100
8	11016851	MTR	HYDRAULIKROHR	HYDRAULIC TUBE	CONDUITE HYDRAULIQUE	TUBO IDRAULICO	DF=15X1,5MMST37.4 3159259
9	11018031	NBD	WINKEL STUTZEN	SCREWING	BOULONNAGE	AVVITAMENTO	15-11/L15A3C
10	11019792	1	LENKÖLBEHÄLTER TRANSPARENT	OIL RESERVOIR	RESERVOIR	SERBATOIO DELL'OLIO	EINZELTEILE SIEHE NACHFOLGENDE BAU- GRUPPE
11	11005190	1	LENKUNGSPUMPE	POWER-STEERING PUMP	POMPE PALETTES	CAPSULISMO	
12	11017898	1	EINSCHRAUBSTUTZEN	SCREW NECK	MANCHON VISSÉ	AVVITAMENTO	15-01/L22MB A3C
13	11016858	1	HYDRAULIKROHR	HYDRAULIC PIPE	CONDUITE HYDRAULIQUE	TUBO IDRAULICO	D=22X2MM VERZINKT
14	11000841	2	SCHELLE	CLAMP	COLLIER	COLLARE	JD 27-35MM
15	11005305	1	NIEDERDRUCKSCHLA.	LOW-PRESSURE HOSE	TUYAU	TUBO	2X5MM LG. 800MM
16	11018080	1	VERSCHRAUBUNG	SCREWING	BOULONNAGE	AVVITAMENTO	15-07/L15M A3C
17	11019383	1	DEHNSCHLAUCH	EXPANSION HOSE	TUYAU	TUBO	15MM GTS 104/70
18	11005306	MTR	NIEDERDRUCK- SCHLAUCH	LOW PRESSURE HOSE	TUYAU BRASSE PRES- SION	BASSA A PRESSIONE TUBO	15X3,5MM
19	11032387	1	SCHLAUCHSCHELLE	HOSE CLAMP	COLLIER	FASCETTA	15/9MM
20	11018080	1	SCHWENKVERSCHRAU- BUNG	SCREWING	BOULONNAGE	AVVITAMENTO	SWVW 15LMA3C
21	11017892	1	GE-STUTZEN	SCREWING	BOULONNAGE	AVVITAMENTO	15X18X1,5 15-01/L15MBA3C
22	11023261	NBD	LANGLOCHHALTER	HOLDER	APPUI	FISSAGGIO	500X50X3MM
23	11018344	1	MESSANSCHLUß-15	MEASURING CONNEC- TION	RACCORD DE MESURE	RACCORDO	

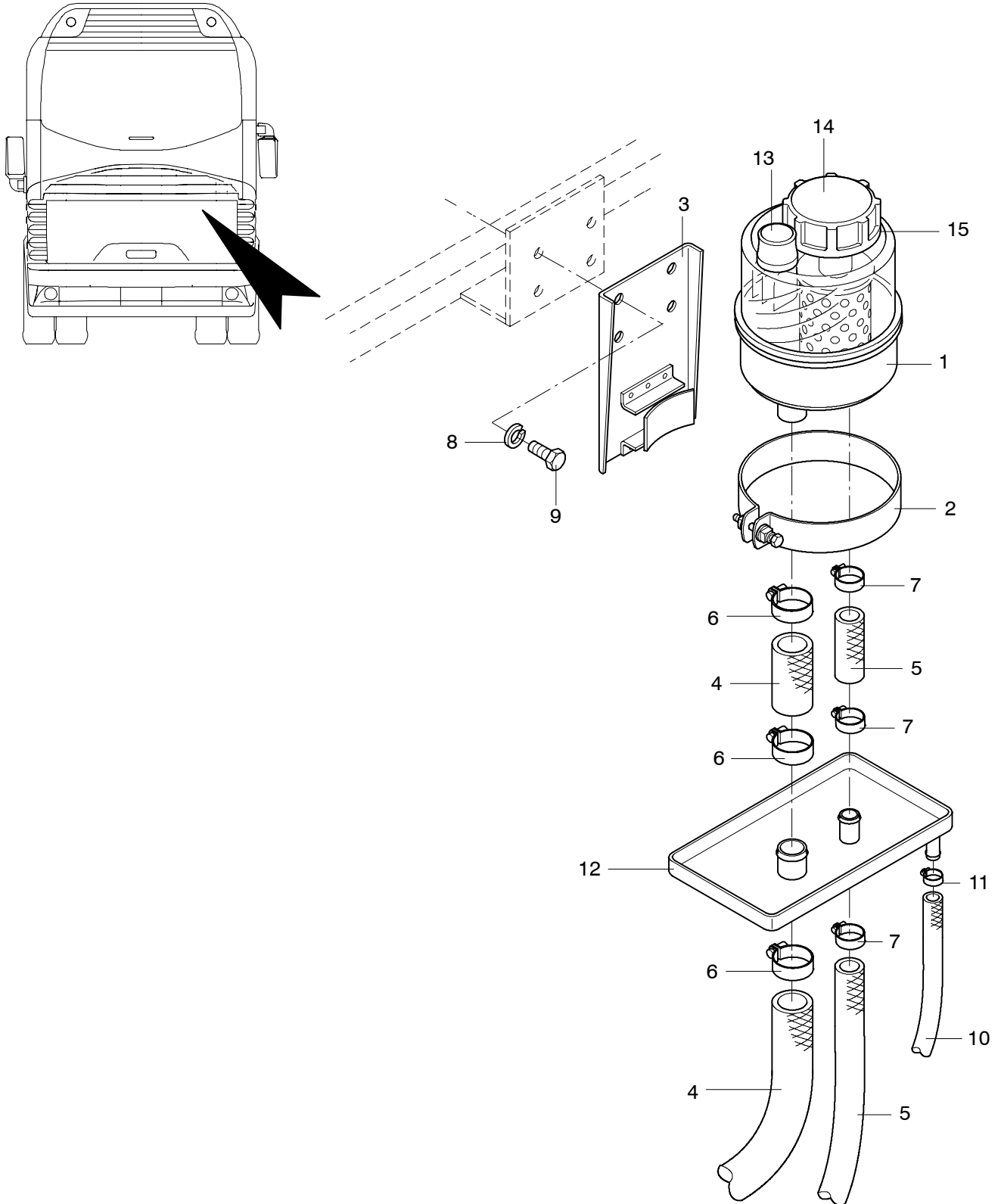

POS	TEILE-NR	STK	DEUTSCH	ENGLISH	FRANCAIS	ITALIANO	BEMERKUNG
1	11019792	1	ÖLBEHÄLTER TRANSPARENT	OIL RESERVOIR	RESERVOIR	SERBATOIO DELL'OLIO	
2	11019787	1	SCHLAUCHSCHELLE	CLIP OIL RESERVOIR	BRIDGE	FASCETTA	130/30MM
3	11019794	1	HALTER - ÖLBEHÄLTER	BRACKET OIL RESER- VOIR	SUPPORT	SUPPORTO	ZN 0126000200
4	11005305	MTR	NIEDERDRUCK- SCHLAUCH	LOW PRESSURE HOSE	TUYAU BRASSE PRES- SION	BASSA A PRESSIONE TUBO	22X5MM
5	11005306	MTR	NIEDERDRUCK- SCHLAUCH	LOW PRESSURE HOSE	TUYAU BRASSE PRES- SION	BASSA A PRESSIONE TUBO	15X3,5MM
6	11000841	1	SCHLAUCHSCHELLE	HOSE CLAMP	COLLIER	FASCETTA	A 27-35 MM
7	11000840	2	SCHLAUCHSCHELLE	HOSE CLAMP	COLLIER	FASCETTA	A 22-26 MM
8	11055555	4	SECHSKANTSCHRAUBE	HEXAGON SCREW	VIS	VITE	M10X20 DIN 933
9	11054681	4	FEDERRING	SPRING RING	RONDELLE	ROSETTA	M10 DIN 127
10	11002256	MTR	LENKÖLSCHLAUCH				PZSG 10MM
11	11032387	1	SCHLAUCHSCHELLE	HOSE CLAMP	COLLIER	FASCETTA	15/9MM
12	11072676	1	AUFFANGWANNE FÜR LENKÖLBEHÄLTER	CATCH PAN	CARTER	VASCA	1222010100 FRANKREICH UND ÖSTERREICH FAHR- ZEUGE
13	11010415	1	ÖLMEßSTAB	OIL DIPSTICK	JAUGE D'HUILE	ASTA CONTROLLO OLIO	
14	11019784	1	DECKEL FÜR ÖLBEHÄL- TER	COVER	COUVERCLE	COPERCHIO	
15	11019785	1	DICHTRING FÜR DECKEL	SEALING RING	ANNEAU D'ETANCHEITE	ANELLO DI TENUTA	
16	11005845	1	FILTEREINSATZ	FILTER INSERT	CARTOUCH DE FILTRE	ELEMENTO FILTRANTE	

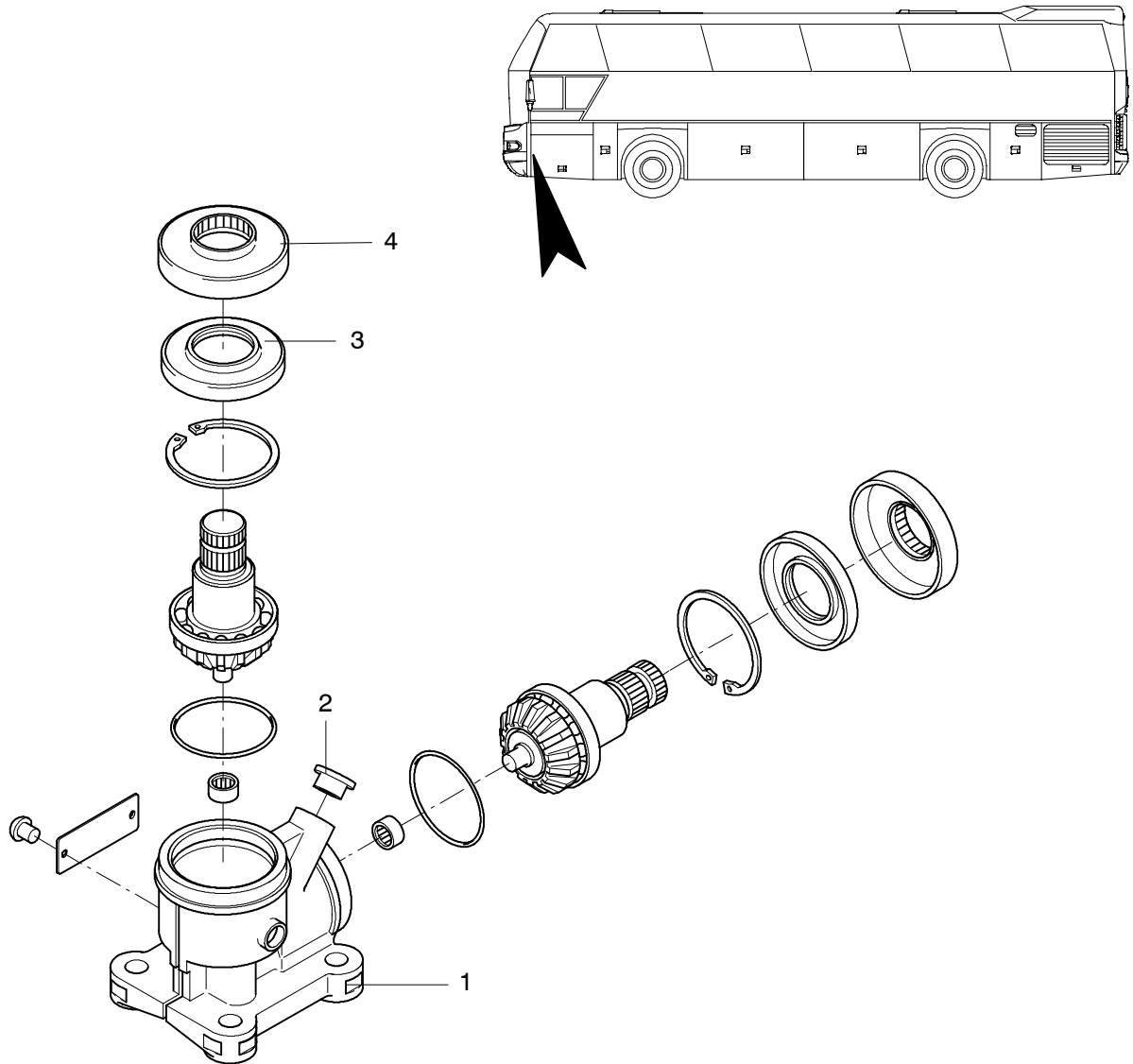

1223-S0002

POS	TEILE-NR	STK	DEUTSCH	ENGLISH	FRANCAIS	ITALIANO	BEMERKUNG
	11019778	1	WINKELGETRIEBE	BEVEL BOX	RENOVI D'ANGLE	SCATOLA DI RINVIO AD ANGOLA	7860 955 201
1	14014790	1	GEHÄUSE	HOUSING	CARTER	INVOLUCRO	
2	14014187	1	VERSCHLUßSTOPFEN	PLUG	BOUCHON FERMET.	TAPPO DI CHIUSURO	
3	14013928	2	WELLENDICHTRING	SHAFT SEAL	BAGUE ETANCH.	PARAOLIO	
4	14014789	2	SCHUTZKAPPE	PROTECTING CAP	CAPUCH. PROTECT.	CUFFIA DI PROTEZIONE	

Ausführung: MAN-Motor D 2866 LOH29 / D 2876 LOH02 E3

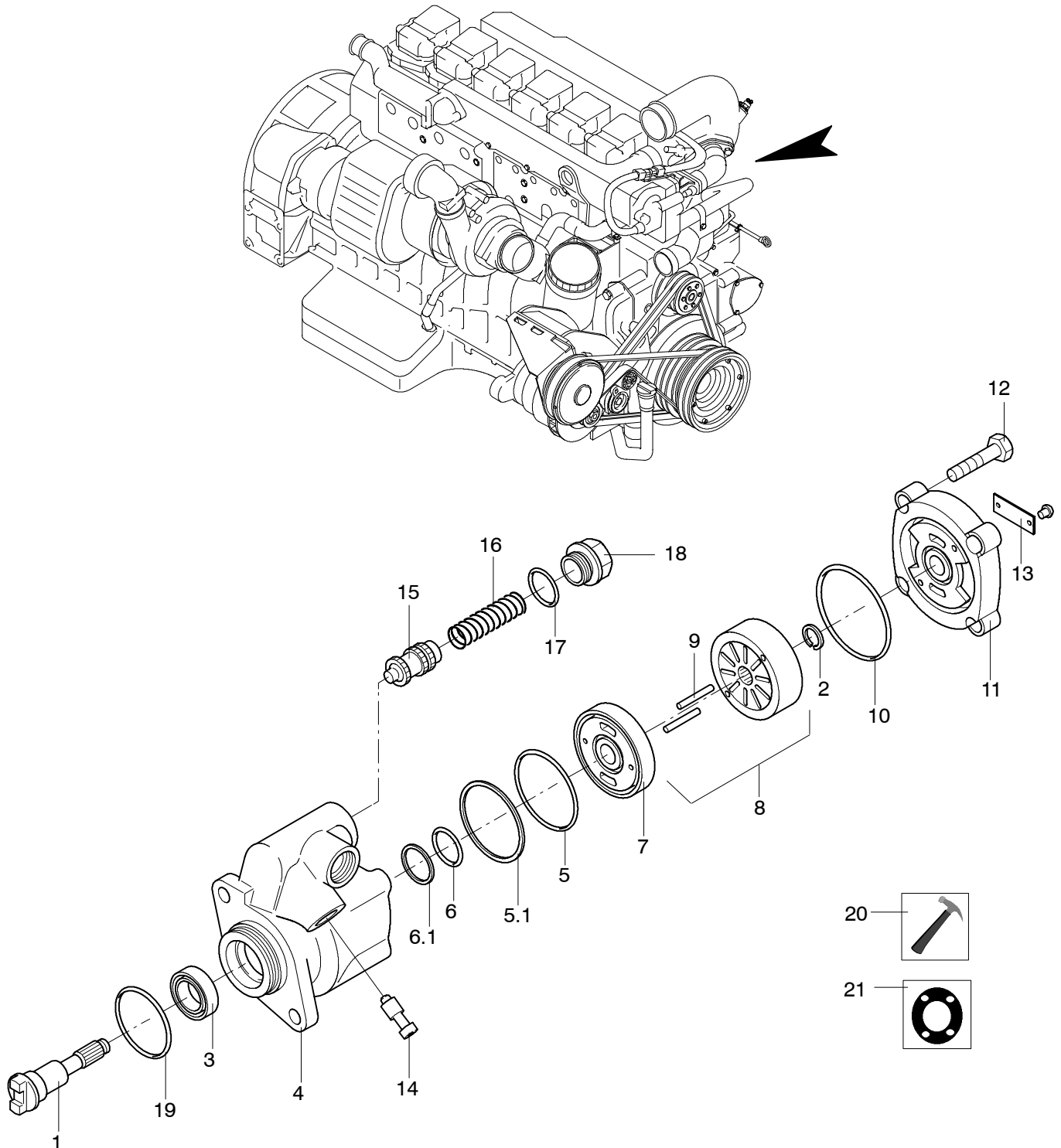

LENKUNGSTEILE
STEERING PARTS
ELEMENTS DE DIRECTION
PEZZI DI STERZATURA

N 116,
N 116/3 H/HC/HL 12/01

1223

NEOPLAN

POS	TEILE-NR	STK	DEUTSCH	ENGLISH	FRANCAIS	ITALIANO	BEMERKUNG
	14014313	1	LENKUNGSPUMPE	POWER-STEERING PUMP	POMPE PALETTES	CAPSULISMO	
1	11005212	1	WELLE	SHAFT	ARBRE	ALBERO	FN4 STANDARD
2	14008224	1	SICHERUNGSRING	RETAINING RING	JONG D'ARRET	ANELLO DI FERMO	
3	14008225	1	WELLENDICHRING	SHAFT SEAL	BAGUE ETANCH.	PARAOTIO	DFD 20X35X8TF01
4	14008226	1	GEHÄUSE	HOUSING	CARTER	INVOLUCRO	FN4
5	14008227	1	O-RING	O-RING	JOINT TORIQUE	ANELLO	52,07X2,62 FPM-70-10
5.1	14008244	1	STÜTZRING	SUPPORT RING	BAGUE D'APPUI	ESPANSORE A MOLA	FN4
6	14008245	1	O-RING	O-RING	JOINT TORIQUE	ANELLO	21,89X2,62 FPM-70-10
6.1	14008246	1	STÜTZRING	SUPPORT RING	BAGUE D'APPUI	ESPANSORE A MOLA	FN4
7	14008247	1	STIRNPLATTE	PRESSURE PLATE	PLAQUE FRONTALE	SEZIONE MAESTRA	FN4 RECHTS
8	14008248	1	LAUFRÄDERSATZ	ROTOR SET	JEU DE ROTORS	GIRANTE CORREDO	
9	14008273	2	NADELROLLE	NEEDLE ROLLER	ROULEAU A AIG.	CUSCINETTO AD AGHI	DIN 5402-B5X34,8G5-5-10
10	14008274	1	O-RING	O-RING	JOINT TORIQUE	ANELLO	76X2 NBR-90-10
11	14008275	1	DECKEL	COVER	COUVERCLE	COPERCHIO	FN RECHTS
12	14008276	4	SCHRAUBE	SCREW	VIS	VITE	DIN 931-M8X40-10.9
			BAUGRUPPEN	ASSEMBLY GROUPS	SOUS-ENSEMBLES	GRUPPO	
		1	FLÜGELPUMPE (NICHT ALS ERSATZTEIL ERHÄLT- LICH)	VANE PUMP (NOT AVAILA- BLE AS SPARE PART)	POMPE PALETTES	CAPSULISMO A PALETTE	
			ERGÄNZUNGSTEILE	SUPPLEM. PARTS	PIECES COMPLEM.		
13	14008278	1	TYPENSCHILD	TYPE PLATE	PLAQUE SIGNALLET	TARGHETTA DI IDENIFICA- ZIONE	OBERFLÄCHE SILBER- MATTIERT
14	14008279	1	DROSSELEINSATZ	THROTTLE INSERT	GARNIT. ETRANGL.	FARFALLA IMPIEGO	FN4
15	14008280	1	VENTILKOLBEN	VALVE SPOOL	PISTON DE VALVE	STANTUFFO VALVOLA	160 BIS 175 BAR
16	14008281	1	DRUCKFEDER	COMPR. SPRING	RESSORT PRESS.	MOLLA DI COMPRESS	
17	14008282	1	O-RING	O-RING	JOINT TORIQUE	ANELLO	21X12 NBR-90-10
18	14008283	1	SCHRAUBE	SCREW	VIS	VITE	
19	11005212	1	O-RING	O-RING	JOINT TORIQUE	ANELLO	46X3 ACM-80-10
			REPARATURSÄTZE	REPAIR SETS	JEUX PIECE REPAR.	CORREDO RIPARAZIONE	
20	14008284	1	DICHTSATZ	SEALING SET	JEU JOINTS	DENSO CORREDO	FN4 STANDARD
21	14008285	1	KLEINTEILESATZ	SMALL COMP. SET	JEU PTES PIECES	MIUTERIA CORREDO	

Ausführung: Fahrzeuge N 116, N 116H

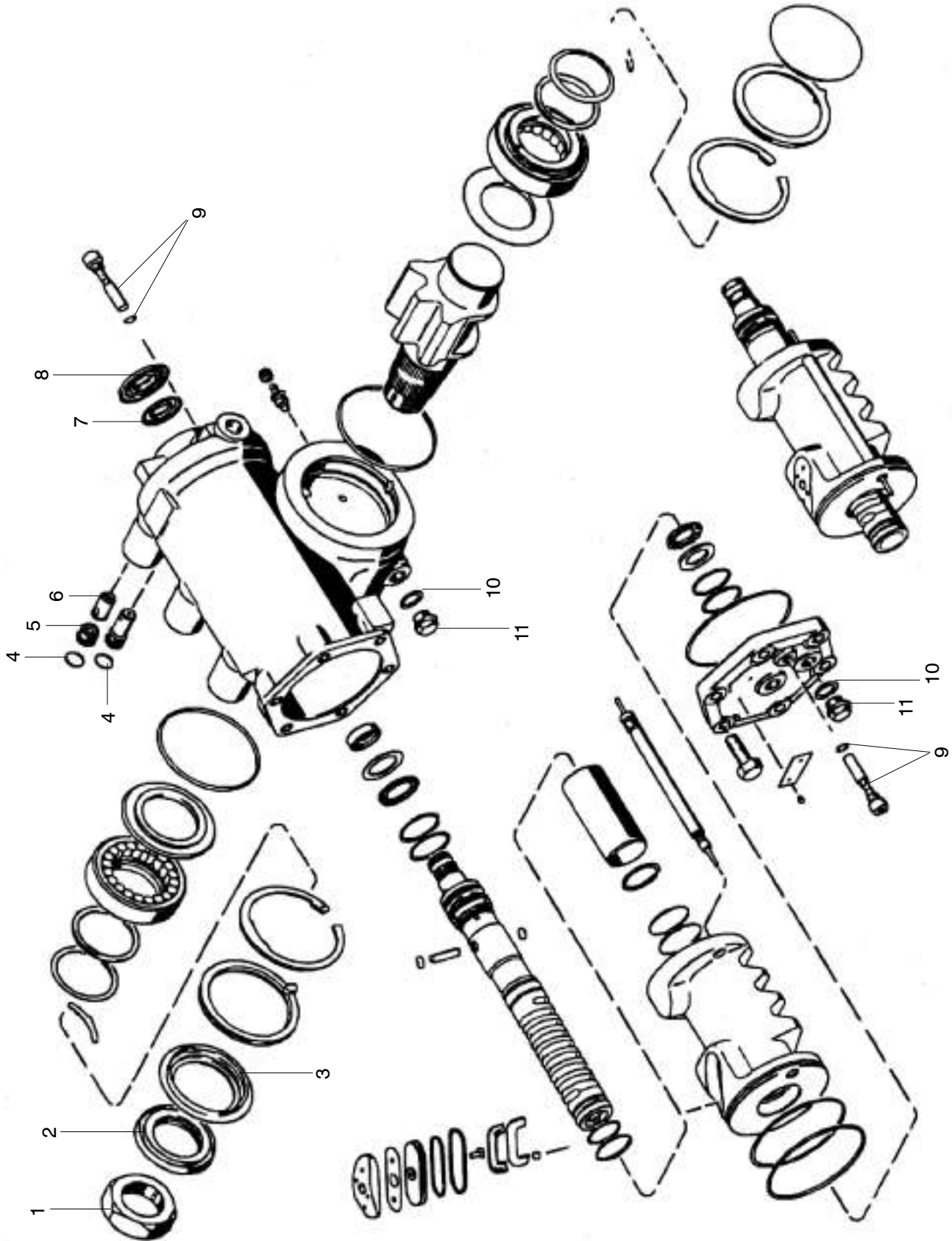

LENKUNGSTEILE
STEERING PARTS
ELEMENTS DE DIRECTION
PEZZI DI STERZATURA

N 116,
N 116/3 H/HC/HL 05/02

1223

NEOPLAN

POS	TEILE-NR	STK	DEUTSCH	ENGLISH	FRANCAIS	ITALIANO	BEMERKUNG
	11019748	1	LENKGETRIEBE SERVOCOM KOMPLETT	STEERING GEAR	MECHANISME DE DIRECTION	SCATOLA DI STERZO	8098 955 362 FAHRZEUGE N 116/ N116H
1	14006244	1	SICHERUNGSMUTTER	LOCKING NUT	ECROU-FREIN	CONTRODADO	
2	14014804	1	STAUBDICHTUNG	DUST SEAL	JOINT PARE-POUS	PARAPOLVERE	
3	14008385	1	HALTERING	STOP RING	BAGUE RETENUE	ANERLLO DI RITEGNO	
4	11012832	1	O-RING	O-RING	JOINT TORIQUE	ANELLO TOROIDALE	
5	11019873	1	SCHRAUBE	SCREW	VIS	VITE	
6	11019871	1	VENTILEINSATZ	VALVE INSERT	GER. DE VALVE	GABBIA VALVOLE	
7	14006757	1	DICHTUNG	GASKET	ETANCHEIFICATION	GUARNIZIONE	
8	11019929	1	KAPPE	PROTECTION CAP	CAPUCH. PROTECT.	CUFFIA DI PROTEZIONE	
9	11019971	2	SCHRAUBE FÜR EINSTELLUNG LENKGETRIEBE	SCREW	VIS	VITE	
10	14002110	2	DICHTRING	SEALING RING	BAGUE ETANCH.	ANELLO DI TENUTA	
11	14014792	2	VERSCHLUßSCHRAUBE	SCREW PLUG	VIS FERMETURE	TAPPO DI CHIUSURA	

Ausführung Fahrzeuge: N 116/3H, N 116/3HL

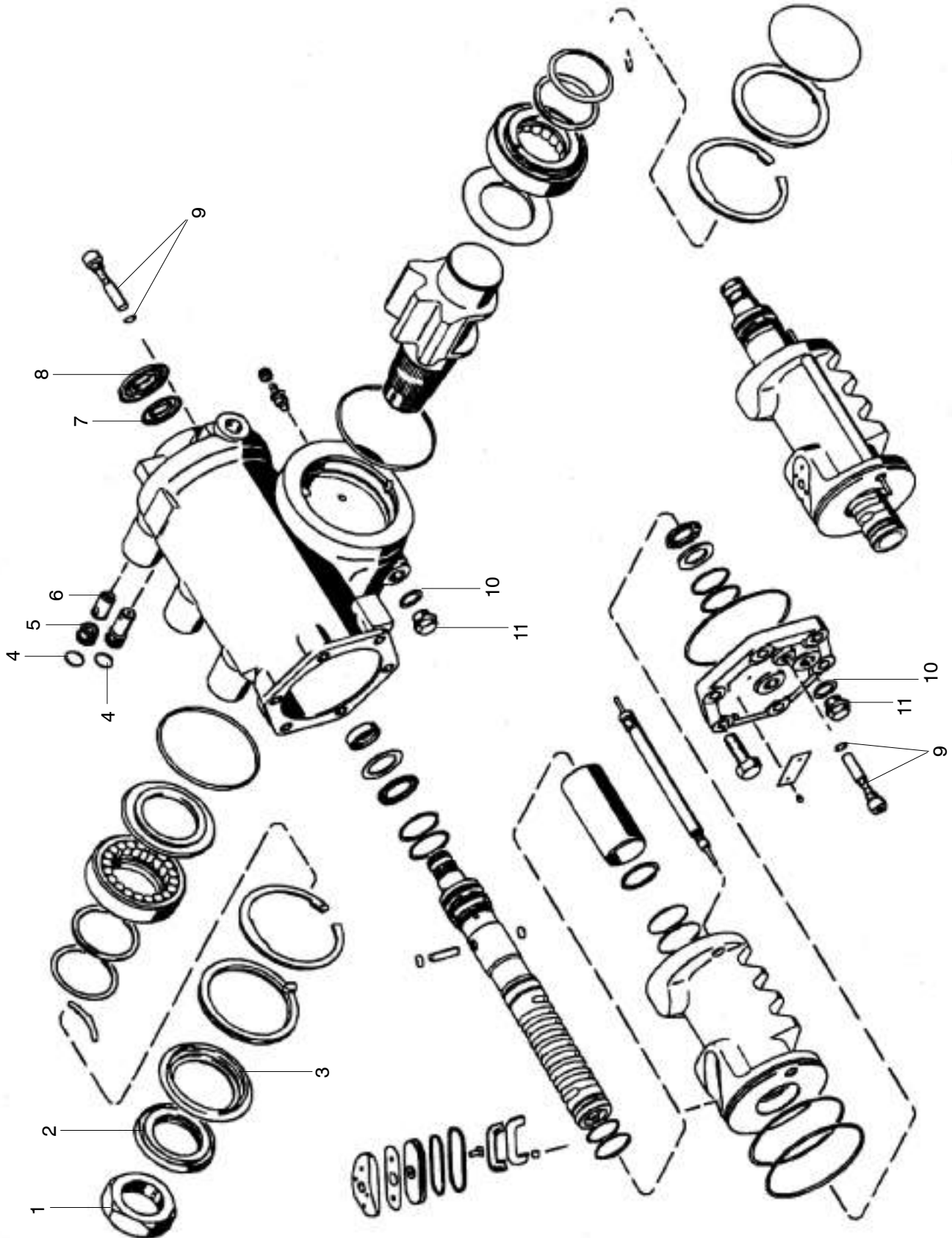

LENKUNGSTEILE
STEERING PARTS
ELEMENTS DE DIRECTION
PEZZI DI STERZATURA

N 116,
N 116/3 H/HC/HL 05/02

1223

NEOPLAN

POS	TEILE-NR	STK	DEUTSCH	ENGLISH	FRANCAIS	ITALIANO	BEMERKUNG
	11019751	1	LENKGETRIEBE SERVOCOM KOMPLETT	STEERING GEAR	MECHANISME DE DIRECTION	SCATOLA DI STERZO	8098 955 447 FAHRZEUGE N 116/3H, N116/3HL
1	14006244	1	SICHERUNGSMUTTER	LOCKING NUT	ECROU-FREIN	CONTRODADO	
2	14014804	1	STAUBDICHTUNG	DUST SEAL	JOINT PARE-POUS	PARAPOLVERE	
3	14008385	1	HALTERING	STOP RING	BAGUE RETENUE	ANERLLO DI RITEGNO	
4	11012832	1	O-RING	O-RING	JOINT TORIQUE	ANELLO TOROIDALE	
5	11019873	1	SCHRAUBE	SCREW	VIS	VITE	
6	11019871	1	VENTILEINSATZ	VALVE INSERT	GER. DE VALVE	GABBIA VALVOLE	
7	14006757	1	DICHTUNG	GASKET	ETANCHEIFICATION	GUARNIZIONE	
8	11019929	1	KAPPE	PROTECTION CAP	CAPUCH. PROTECT.	CUFFIA DI PROTEZIONE	
9	11019971	2	SCHRAUBE FÜR EINSTELLUNG LENKGETRIEBE	SCREW	VIS	VITE	
10	14002110	2	DICHTRING	SEALING RING	BAGUE ETANCH.	ANELLO DI TENUTA	
11	14014792	2	VERSCHLUßSCHRAUBE	SCREW PLUG	VIS FERMETURE	TAPPO DI CHIUSURA	

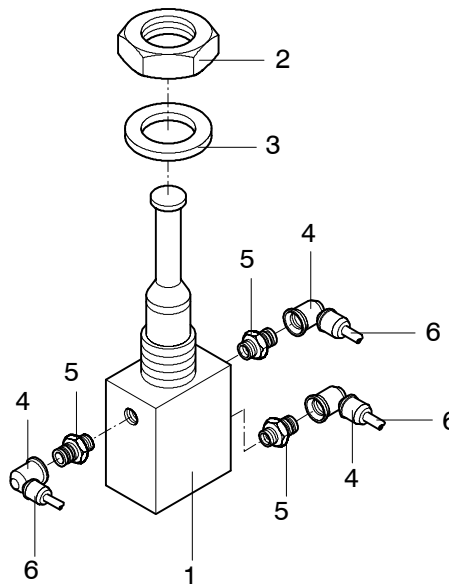
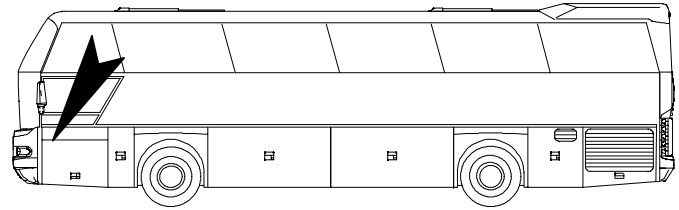

POS	TEILE-NR	STK	DEUTSCH	ENGLISH	FRANCAIS	ITALIANO	BEMERKUNG
1	11018598	1	BELÜFTUNGSVENTIL	VENT VALVE	SOUPAPE DE VENTILATION	VALVOLA DI AERAAZIONE	
2	11018264	1	MUTTER	NUT	ECROU	DADO	M 26X1,5
3	11054619	1	UNTERLEGSCHIEBE	MEDIUM WASHER	RONDELLE	RONDELLE	DIN 125 M28X50X4
4	11018992	3	STECKVERBINDER	CONNECTOR	TUBE CONNECTEUR	RACCORDO RAPIDO DI GIUNZIONE	90GRAD P5 6 X 1,0
5	11018996	3	SCHNELLANSCHLUß	PLUG CONNECTION	RACCORDEMENT RAPID	RACCORDO GIREVOLE	P5 M12X1,5 NR: 7012
6	11016872	MTR	POLYBREMSLEITUNGS-ROHR SCHWARZ	POLY BRAKE LINE	CONDUITE DE FREIN	TUBAZIONE FRENO TUBO	PAW 6X1 SWLT

Serie-Mittenzentriert

Ausführung: Fahrzeuge N 116, N 116H

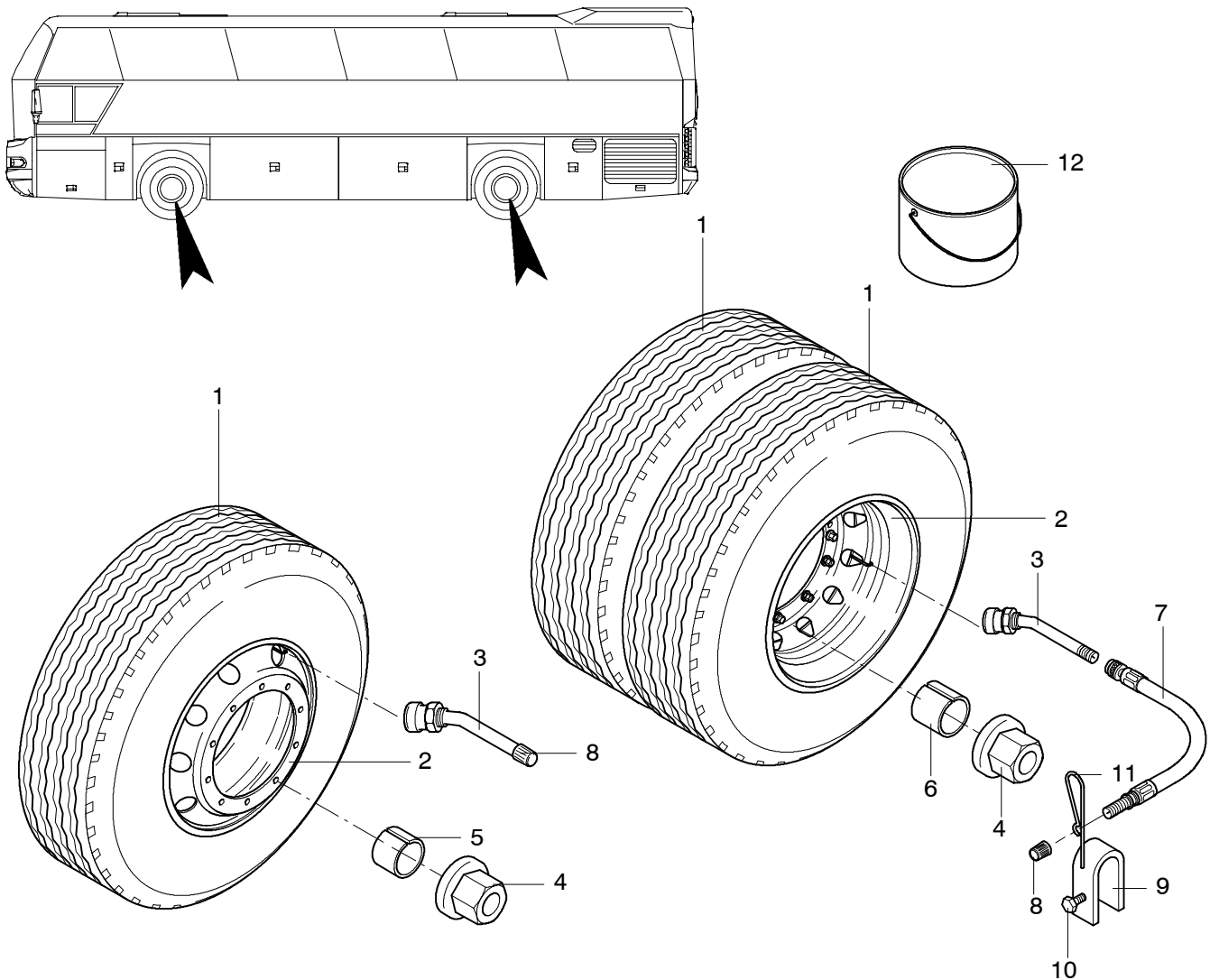

1302-S0002

POS	TEILE-NR	STK	DEUTSCH	ENGLISH	FRANCAIS	ITALIANO	BEMERKUNG
	11020540	7	REIFEN UND FELGE	TYRE AND RIM	PNEU+JANTE	PNEUMATICO+CERCHIONE	295/80R22,5XZA2 MIT FELGE MITTENZENTRIERT
1	11020538	7	REIFEN	TYRE	PNEU	PNEUMATICO	295/80R22,5XZA2 ENERGY
2	11020806	7	FELGE M. INNENLIEGENDEN VENTIL	RIM	JANTE	CERCHIONE	MITTENZENTRIERT 8,25X22,5 BIS 06.2002
2.1	11080601	7	FELGE M. AUSSENLIEGENDEN VENTIL	RIM	JANTE	CERCHIONE	22,5X8,25 MZET-152 AB 06.2002
3	11020774	7	NFZ-FELGENVENTIL	VALVE	VALVE	VALVOLA	90MS 9,7-27 GRAD
4	11057267	40	RADMUTTER	WHEEL NUT	ECROU	DADO	M22X1,5-SW31 DIN 74361-FORM H KL10
5	11020823	20	ZENTRIERHÜLSE	PILOT SLEEVE	DOUILLE	MANICOTTO	EINFACHBEREIFUNG
6	11020824	20	ZENTRIERHÜLSE	PILOT SLEEVE	DOUILLE	MANICOTTO	DOPPELBEREIFUNG 22X25X20
7	11020762	2	VENTILVERLÄNGERUNG	VALVE EXTENSION	RALLONGE DE VALVE	PROLUNGA DELLA VALVOLA	
8		7	VENTILKAPPE	VALVE-CUT	CAPUCHON DE VALVE	CAPPELLETTO DI VALVOLA	LIEFERUMFANG POS.3/7
9	11020803	2	FESTSPANNKLAMMER	CLIP	CRAMPON	GRAFFETTA	VENTILVERLÄNGERUNG
10	11055491	2	SECHSKANTSCHRAUBE	HEXAGON SCREW	VIS	VITE	M6X25 DIN 933 VERZINKT
11		2	FEDER-KLAMMER	CLIP	SERRE-JOINT	MOLLA DI FERMO	LIEFERUMFANG POS. 9
12	11020822	1	MONTIERPASTE	TYRE FITTING GREASE	PATE	PASTA PER MONTAGGIO	5 KG

Serie-Mittenzentriert

Ausführung Fahrzeuge: N 116/3 H/HL

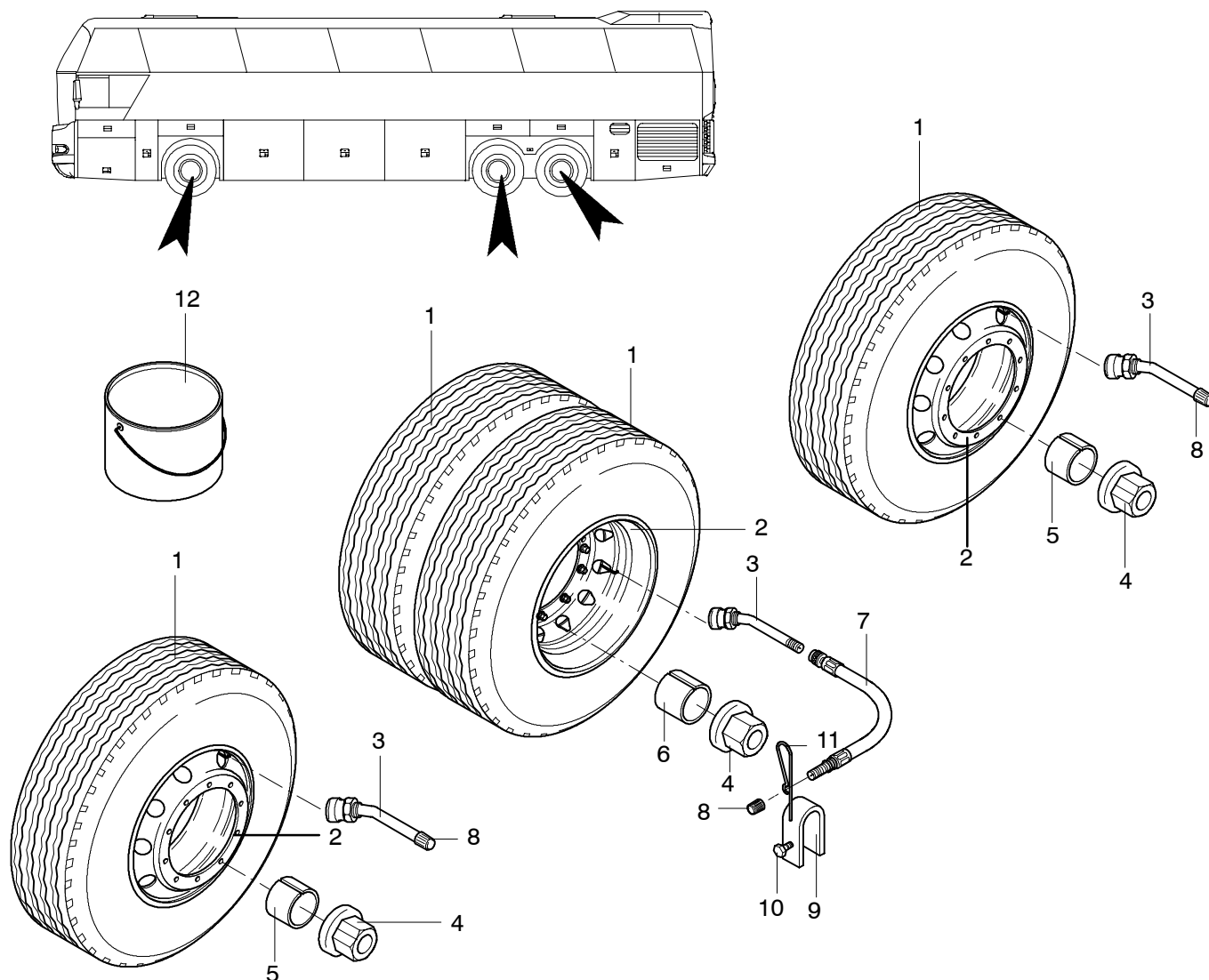

1302-S0003

POS	TEILE-NR	STK	DEUTSCH	ENGLISH	FRANCAIS	ITALIANO	BEMERKUNG
	11020540	9	REIFEN UND FELGE	TYRE AND RIM	PNEU+JANTE	PNEUMATICO+CERCHIONE	295/80R22,5XZA2 MIT FELGE MITTENZENTRIERT
1	11020538	9	REIFEN	TYRE	PNEU	PNEUMATICO	295/80R22,5XZA2 ENERGY
2	11020806	9	FELGE M. INNENLIEGENDEM VENTIL	RIM	JANTE	CERCHIONE	MITTENZENTRIERT 8,25X22,5 BIS 06.2002
2.1	11080601	9	FELGE M. AUSSENLIEGENDEM VENTIL	RIM	JANTE	CERCHIONE	22,5X8,25 MZET-152 AB 06.2002
3	11020774	9	NFZ-FELGENVENTIL	VALVE	VALVE	VALVOLA	90MS 9,7-27 GRAD
4	11057267	60	RADMUTTER	WHEEL NUT	ECROU	DADO	M22X1,5-SW31 DIN 74361-FORM H KL10
5	11020823	40	ZENTRIERHÜLSE	PILOT SLEEVE	DOUILLE	MANICOTTO	EINFACHBEREIFUNG
6	11020824	20	ZENTRIERHÜLSE	PILOT SLEEVE	DOUILLE	MANICOTTO	DOPPELBEREIFUNG 22X25X20
7	11020762	2	VENTILVERLÄNGERUNG	VALVE EXTENSION	RALLONGE DE VALVE	PROLUNGA DELLA VALVOLA	HFL210-R
8		9	VENTILKAPPE	VALVE-CUT	CAPUCHON DE VALVE	CAPPELLETTO DI VALVOLA	LIEFERUMFANG POS.3/7
9	11020803	2	FESTSPANNKLAMMER	CLIP	CRAMPON	GRAFFETTA	VENTILVERLÄNGERUNG
10	11055491	2	SECHSKANTSCHRAUBE	HEXAGON SCREW	VIS	VITE	M6X25 DIN 933 VERZINKT
11		2	FEDER-KLAMMER	CLIP	SERRE-JOINT	MOLLA DI FERMO	LIEFERUMFANG POS. 9
12	11020822	1	MONTIERPASTE	TYRE FITTING GREASE	PATE	PASTA PER MONTAGGIO	5 KG

Serie-Mittenzentriert

Ausführung Fahrzeuge: N 116/3 HC

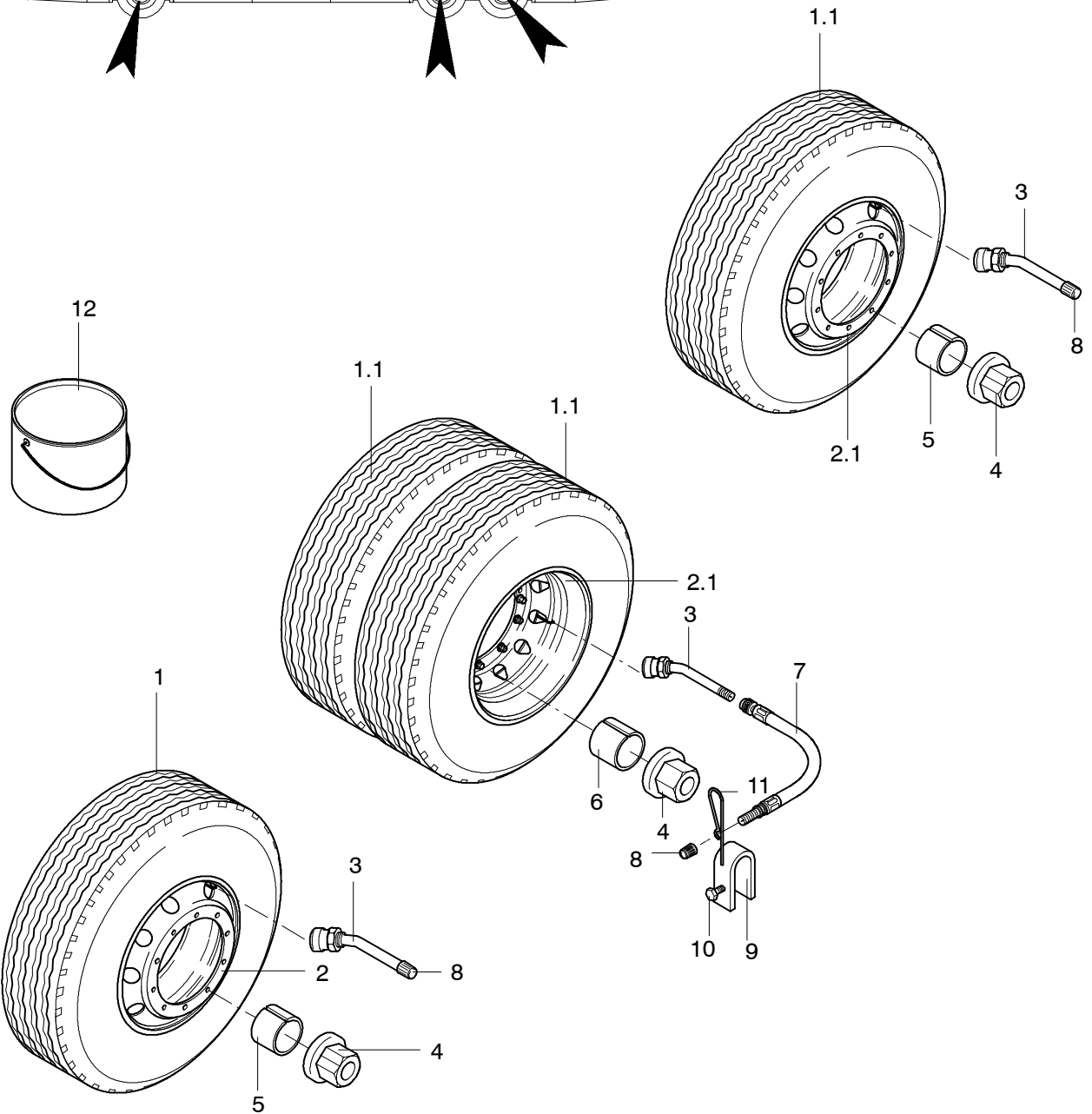
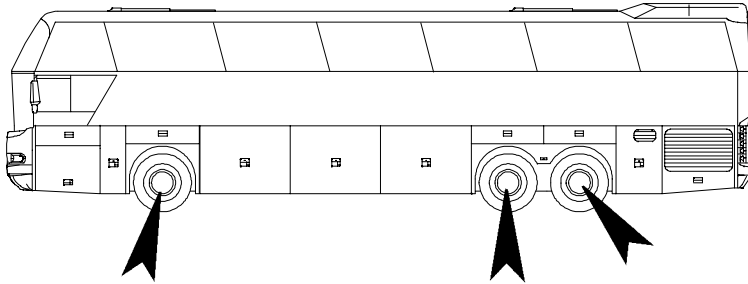

REIFEN
TYRES
ROUES
GOMME

N 116,
N 116/3 H/HC/HL 06/02

1302

NEOPLAN

POS	TEILE-NR	STK	DEUTSCH	ENGLISH	FRANCAIS	ITALIANO	BEMERKUNG
	11020540	7	REIFEN UND FELGE KOMPLETT	TYRE AND RIM	PNEU+JANTE	PNEUMATICO+CERCHIONE	295/80R22,5XZA2 MIT FELGE MIZ
	11020528	2	REIFEN UND FELGE KOMPLETT	TYRE AND RIM	PNEU+JANTE	PNEUMATICO+CERCHIONE	315/80R22,5XZA2 MIT FELGE MZ
1	11020529	2	REIFEN	TYRE	PNEU	PNEUMATICO	315/80R22,5XZA2 ENERGY
1.1	11020538	7	REIFEN	TYRE	PNEU	PNEUMATICO	295/80R22,5XZA2 ENERGY
2	11080603	2	FELGE	RIM	JANTE	CERCHIONE	22,5X9,00 MZET-161
2.1	11080601	7	FELGE	RIM	JANTE	CERCHIONE	22,5X8,25 MZET-152
3	11020774	9	NFZ-FELGENVENTIL	VALVE	VALVE	VALVOLA	90MS 9,7-27 GRAD
4	11057267	60	RADMUTTER	WHEEL NUT	ECROU	DADO	M22X1,5-SW31 DIN 74361-FORM H KL10
5	11020823	40	ZENTRIERHÜLSE	PILOT SLEEVE	DOUILLE	MANICOTTO	EINFACHBEREIFUNG
6	11020824	20	ZENTRIERHÜLSE	PILOT SLEEVE	DOUILLE	MANICOTTO	DOPPELBEREIFUNG 22X25X20
7	11020762	2	VENTILVERLÄNGERUNG	VALVE EXTENSION	RALLONGE DE VALVE	PROLUNGA DELLA VALVOLA	HFL210-R
8		9	VENTILKAPPE	VALVE-CUT	CAPUCHON DE VALVE	CAPPELLETTO DI VALVOLA	LIEFERUMFANG POS.3/7
9	11020803	2	FESTSPANNKLAMMER	CLIP	CRAMPON	GRAFFETTA	VENTILVERLÄNGERUNG
10	11055491	2	SECHSKANTSCHRAUBE	HEXAGON SCREW	VIS	VITE	M6X25 DIN 933 VERZINKT
11		2	FEDER-KLAMMER	CLIP	SERRE-JOINT	MOLLA DI FERMO	LIEFERUMFANG POS. 9
12	11020822	1	MONTIERPASTE	TYRE FITTING GREASE	PATE	PASTA PER MONTAGGIO	5 KG

Kombifelge- Bolzen/Mittenzentriert

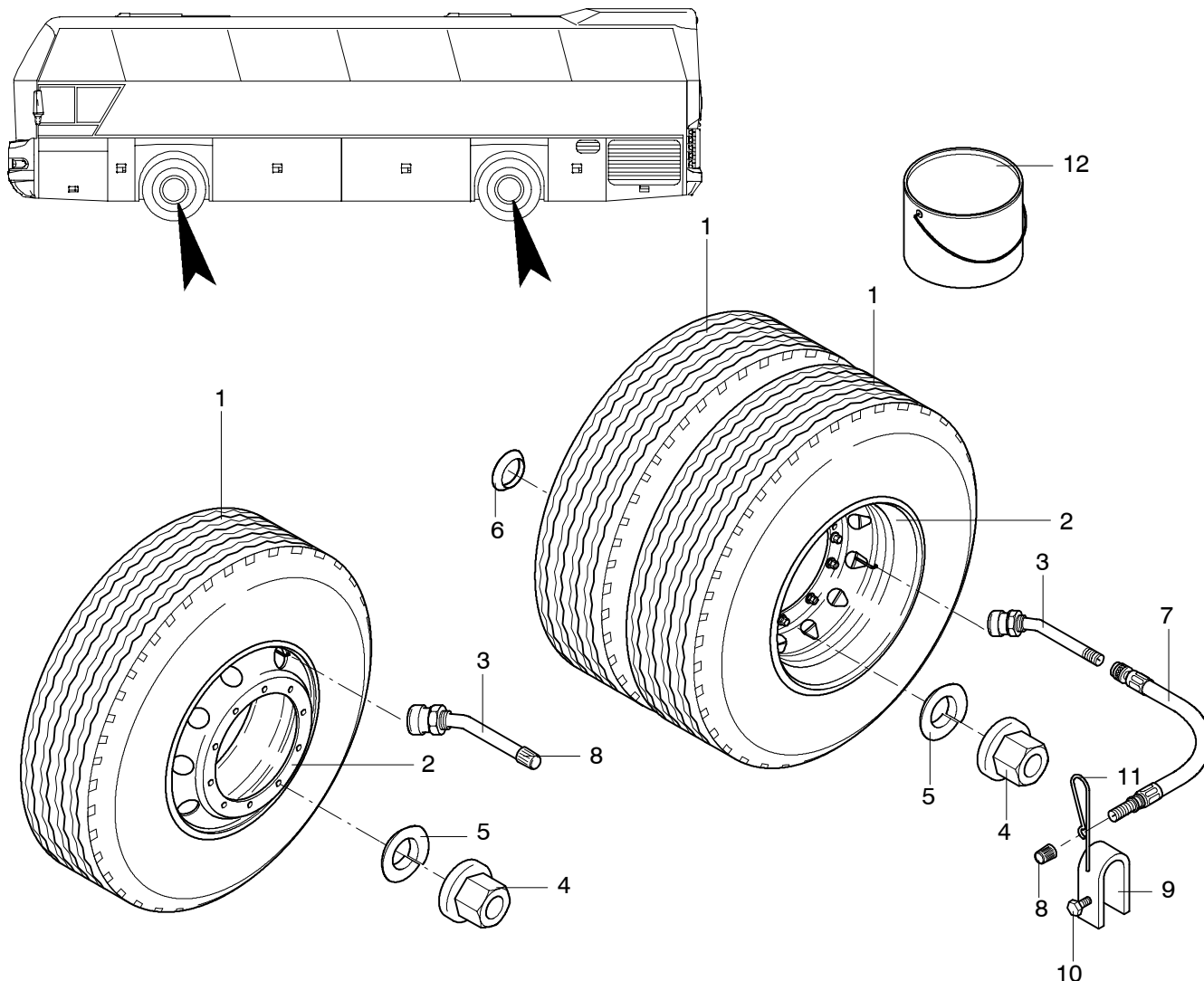

1302-S0002

POS	TEILE-NR	STK	DEUTSCH	ENGLISH	FRANCAIS	ITALIANO	BEMERKUNG
1	11020538	7	REIFEN	TYRE	PNEU	PNEUMATICO	295/80R22,5XZA2 ENERGY
2	11020805	7	FELGE	RIM	JANTE	CERCHIONE	BOLZEN/MITTENZENTRIERT 8,25X22,5-949YA
3	11020774	7	NFZ-FELGENVENTIL	VALVE	VALVE	VALVOLA	90MS 9,7-27 GRAD
4	11057265	4	FLACHBUNDMUTTER	WHEEL NUT	ECROU	DADO	M22X1,5X30-SW27 DIN 74361 GE-CH
5	11057259	40	LIMES-FEDERRING	SPRING RING	RONDELLE	ROSETTA	DIN 74361 22,5X34X8
6	11057260	2	KONUSRING	CONE RING	ANNEAU	ANELLO	DIN 74361 M22,5 GE-SCHLOSSEN
7	11020762	2	VENTILVERLÄNGERUNG	VALVE EXTENSION	RALLONGE DE VALVE	PROLUNGA DELLA VALVOLA	HFL210-R
8		7	VENTILKAPPE	VALVE-CUT	CAPUCHON DE VALVE	CAPPELLETTO DI VALVOLA	LIEFERUMFANG POS.3/7
9	11020803	2	FESTSPANNKLAMMER	CLIP	CRAMPON	GRAFFETTA	VENTILVERLÄNGERUNG
10	11055491	2	SECHSKANTSCHRAUBE	HEXAGON SCREW	VIS	VITE	M6X25 DIN 933 VERZINKT
11		2	FEDER-KLAMMER	CLIP	SERRE-JOINT	MOLLA DI FERMO	LIEFERUMFANG POS. 9
12	11020822	1	MONTIERPASTE	TYRE FITTING GREASE	PATE	PASTA PER MONTAGGIO	5 KG

Ausführung: Fahrzeuge N 116, N 116H

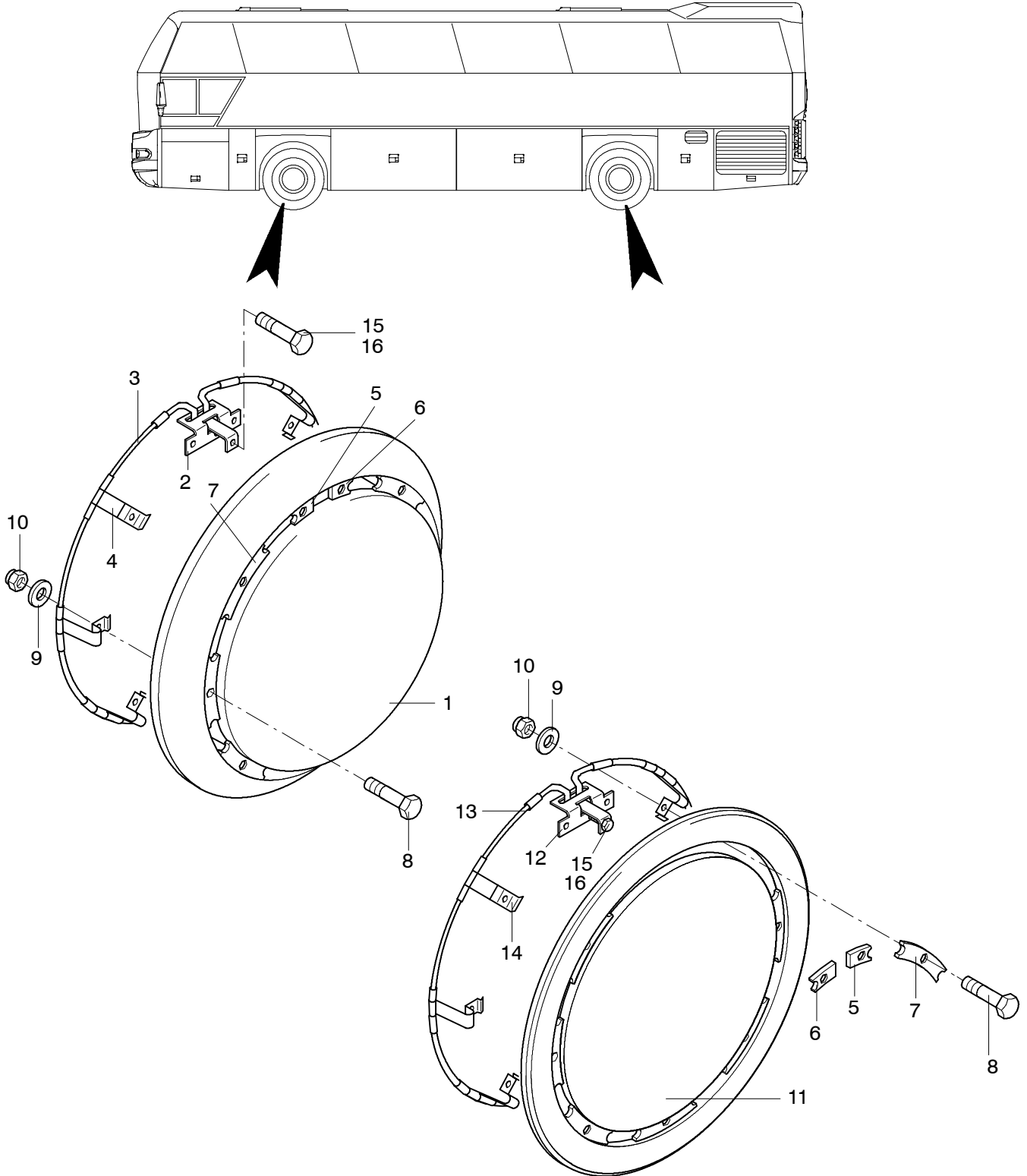

POS	TEILE-NR	STK	DEUTSCH	ENGLISH	FRANCAIS	ITALIANO	BEMERKUNG
1	11020717	2	RADKAPPE VORNE KOMPLETT	WHEEL CAP FRONT	CHAPEAU DE ROUE	COPPA RUOTA	22,5" VORNE
2	11020719	1	SCHLOß KPL.FÜR RAD-KAPPE EZ2000	LOCK	SERRURE	SERRATURA	
3	11020711	1	HALTERRING VORNE	RETAINING RING	ANNEAU DE FIXATION	ANELLO DI RITEGUO COPPRIRUOLA	
4	11020718	7	HALTERFEDER VORN KOMPL.	FASTENING RING	RESSORT DE RETENUE	MOLLA DI FERMO	
5	11020713	1	SCHLOßVERB.-TEIL RECHTS	LOCKCONNECTING PIECE	RACCORD	PEZZO DI UNIONE	
6	11020712	1	SCHLOßVERB.-TEIL LINKS	LOCKCONNECTING PIECE	RACCORD	PEZZO DI UNIONE	
7	11020714	7	VERB.-TEIL F. HALTEFEDER	CONNECTING PIECE	RACCORD	PEZZO DI UNIONE	
8	11055464		SECHSKANTSCHRAUBE	HEXAGON SCREW	VIS	VITE	M5X16 DIN933 VERZINKT
9	11054584	19	UNTERLEGSCHLEIBE	MEDIUM WASHER	RONDELLE	RONDELLA	M5 DIN 125 VERZINKT
10	11056437	19	SECHSKANTMUTTER SELBSTSICHERND	HEXAGON NUT	ECROU	DADO	M5 DIN 985 VERZINKT
11	11020743	2	RADKAPPE EZ 2000 KOMPLETT	WHEEL CAP REAR	CHAPEAU DE ROUE	COPPA RUOTA	22,5" HINTEN
12	11020719	1	SCHLOß SCHWEBEND	LOCK	SERRURE	SERRATURA	
13	11020742	1	HALTERRING HINTEN	RETAINING RING	ANNEAU DE FIXATION	ANELLO DI RITEGUO COPPRIRUOLA	
14	11020744	1	HALTEFEDER HINTEN	RETAINING RING	ANNEAU DE FIXATION	ANELLO DI RITEGUO COPPRIRUOLA	
15	11055524	4	SECHSKANTSCHRAUBE	HEXAGON SCREW	VIS	VITE	M8X40 DIN 933 VERZINKT
16	11049991	4	ABDECKKAPPE PVC-SCHWARZ	COVERING CAP	CHAPEAU	COPERTURA	

Ausführung Fahrzeuge: N 116/3 H/HL

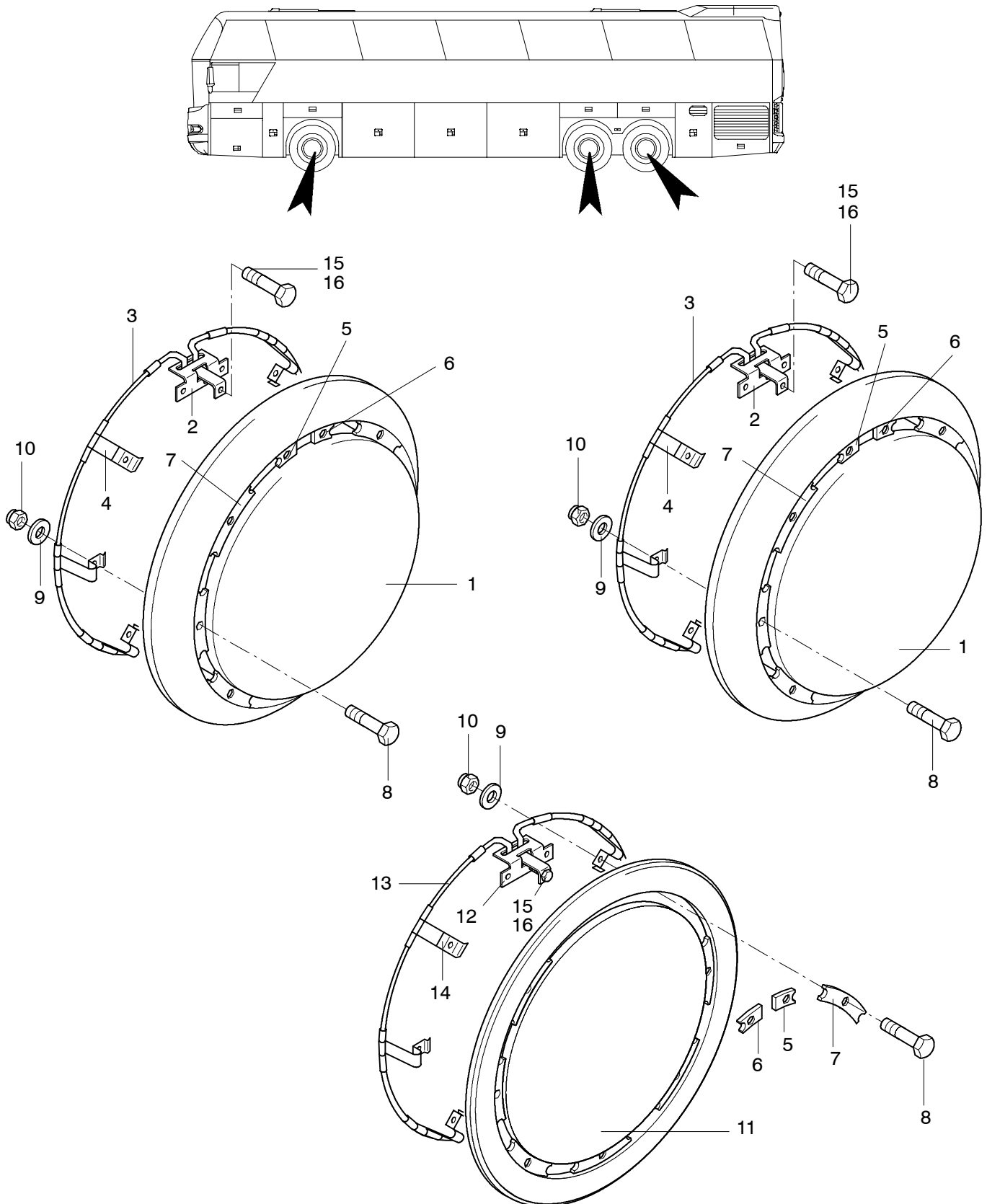

POS	TEILE-NR	STK	DEUTSCH	ENGLISH	FRANCAIS	ITALIANO	BEMERKUNG
1	11020717	4	RADKAPPE VORNE KOMPLETT	WHEEL CAP FRONT	CHAPEAU DE ROUE	COPPA RUOTA	22,5" VORNE
2	11020719	1	SCHLOß KPL.FÜR RAD-KAPPE EZ2000	LOCK	SERRURE	SERRATURA	
3	11020711	1	HALTERRING VORNE	RETAINING RING	ANNEAU DE FIXATION	ANELLO DI RITEGUO COPPRIRUOLA	
4	11020718	7	HALTERFEDER VORN KOMPL.	FASTENING RING	RESSORT DE RETENUE	MOLLA DI FERMO	
5	11020713	1	SCHLOßVERB.-TEIL RECHTS	LOCKCONNECTING PIECE	RACCORD	PEZZO DI UNIONE	
6	11020712	1	SCHLOßVERB.-TEIL LINKS	LOCKCONNECTING PIECE	RACCORD	PEZZO DI UNIONE	
7	11020714	7	VERB.-TEIL F. HALTEFEDER	CONNECTING PIECE	RACCORD	PEZZO DI UNIONE	
8	11055464		SECHSKANTSCHRAUBE	HEXAGON SCREW	VIS	VITE	M5X16 DIN933 VERZINKT
9	11054584	19	UNTERLEGSCHLEIBE	MEDIUM WASHER	RONDELLE	RONDELLA	M5 DIN 125 VERZINKT
10	11056437	19	SECHSKANTMUTTER SELBSTSICHERND	HEXAGON NUT	ECROU	DADO	M5 DIN 985 VERZINKT
11	11020743	2	RADKAPPE EZ 2000 KOMPLETT	WHEEL CAP REAR	CHAPEAU DE ROUE	COPPA RUOTA	22,5" HINTEN
12	11020719	1	SCHLOß SCHWEBEND	LOCK	SERRURE	SERRATURA	
13	11020742	1	HALTERRING HINTEN	RETAINING RING	ANNEAU DE FIXATION	ANELLO DI RITEGUO COPPRIRUOLA	
14	11020744	1	HALTEFEDER HINTEN	RETAINING RING	ANNEAU DE FIXATION	ANELLO DI RITEGUO COPPRIRUOLA	
15	11055524	4	SECHSKANTSCHRAUBE	HEXAGON SCREW	VIS	VITE	M8X40 DIN 933 VERZINKT
16	11049991	4	ABDECKKAPPE PVC-SCHWARZ	COVERING CAP	CHAPEAU	COPERTURA	

Ausführung: Nirosta

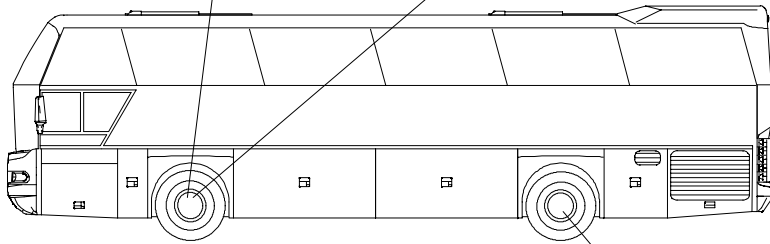

RADKAPPEN
WHEEL CAPS
ENJOLIVEUR
COPPA ROUTE

N 116,
N 116/3 H/HC/HL 12/02

1303

NEOPLAN

POS	TEILE-NR	STK	DEUTSCH	ENGLISH	FRANCAIS	ITALIANO	BEMERKUNG
1	11020695	2	RADKAPPE VORNE	WHEEL CAP FRONT	CHAPEAU DE ROUE	COPPA RUOTA	NIROSTA
2	11020696	2	HALTEBÜGEL VORNE	RETAINING CLIP FRONT	ÉTRIER DE RETENUE	ATTACCO	
3	11020693	2	RADKAPPE HINTEN	WHEEL CAP REAR	CHAPEAU DE ROUE	COPPA RUOTA	NIROSTA
4	11020694	2	HALTEBÜGEL HINTEN	RETAINING CLIP REAR	ÉTRIER DE RETENUE	ATTACCO	
5	11020697	4	ABDECKUNG FÜR RADKAPPE	COVERING	COUVERTURE	COPERTURA	PLASTIK

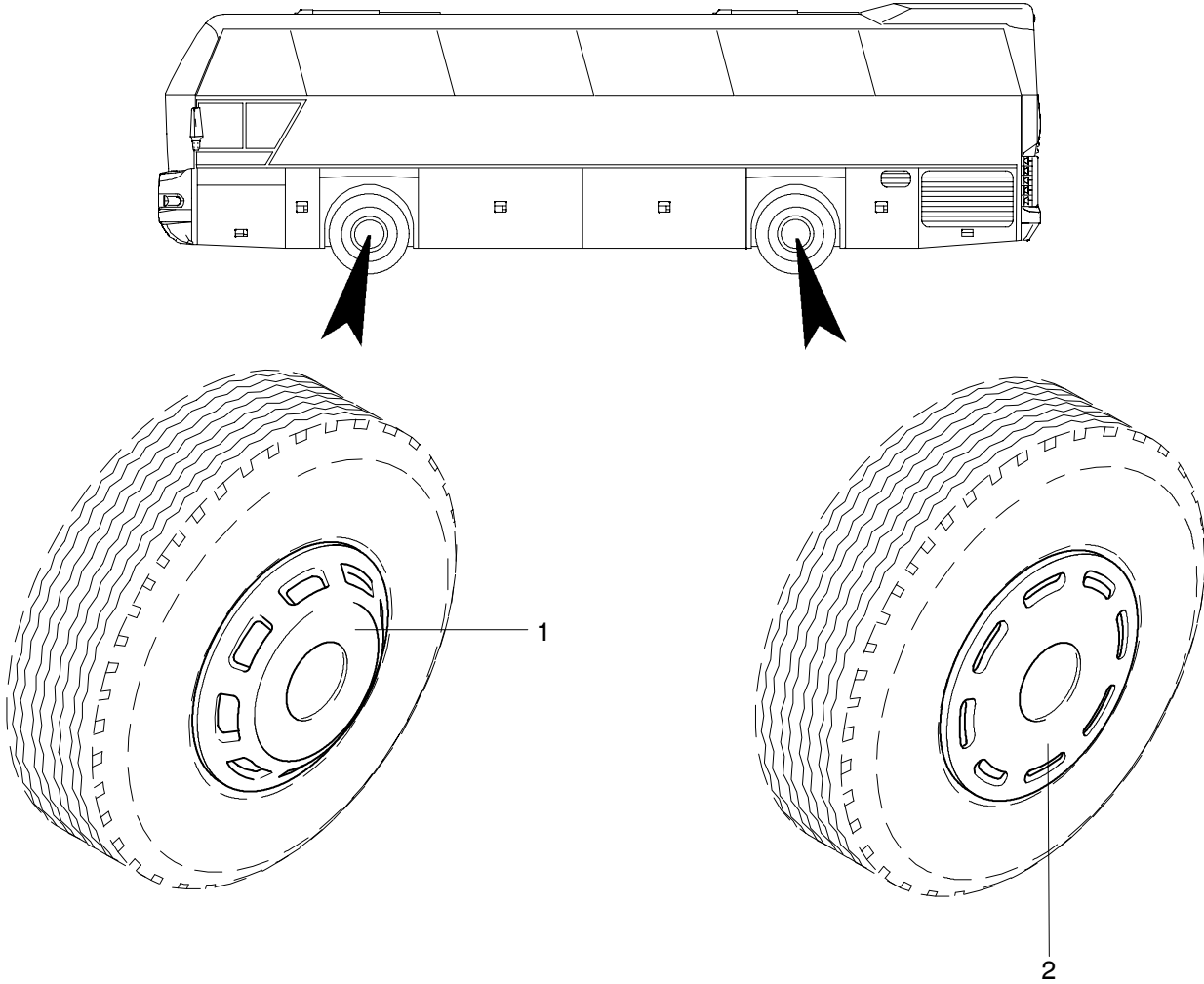

1303-S0004

POS	TEILE-NR	STK	DEUTSCH	ENGLISH	FRANCAIS	ITALIANO	BEMERKUNG
1	11020755	2	RADKAPPE VORN	WHEEL CAP	CHAPEAU DE ROU	COPPA RUOTA	22,5" AUSF. MAN
2	11020756	2	RADKAPPE HINTEN	WHEEL CAP	CHAPEAU DE ROU	COPPA RUOTA	22,5" AUSF. MAN

Alufelgen

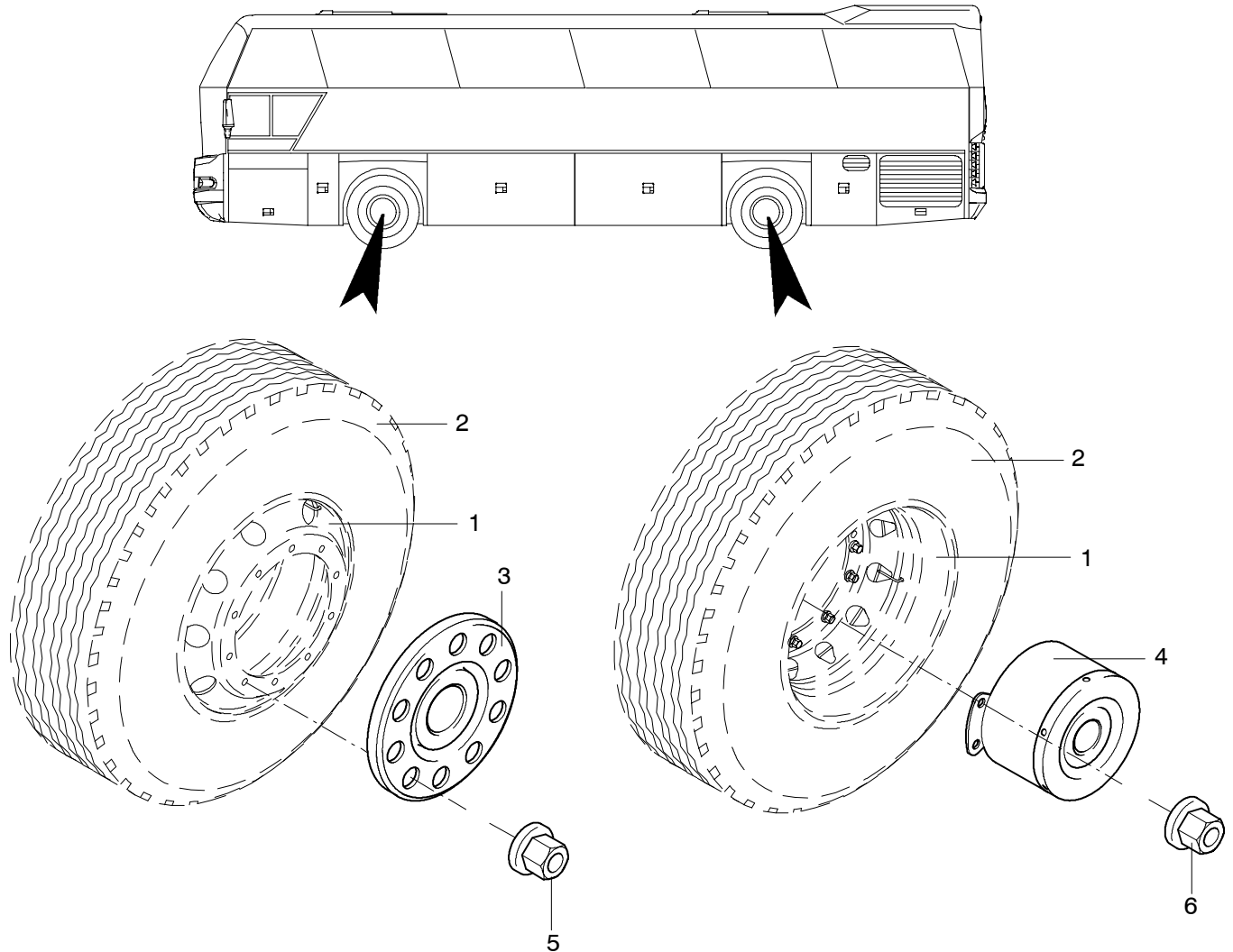

1303-S0003

POS	TEILE-NR	STK	DEUTSCH	ENGLISH	FRANCAIS	ITALIANO	BEMERKUNG
1	11020505	7	ALUFELGE M. INNENLIEGENDEM VENTIL	ALUMINUM RIM	JANTE	CERCHIONE	8,25X22,5 15GR. DC POLIERT 32MM ET 152 (884553)
1.1	11082211	7	ALUFELGE M. AUSSENLIEGENDEM VENTIL	ALUMINUM RIM	JANTE	CERCHIONE	8,25X22,5 POLIERT 32MM
2	11020580	7	REIFEN	TYRE	PNEU	PNEUMATICO	MICHELIN XZE2 295/80 R22.5 TL 152
	11020538	7	REIFEN	TYRE	PNEU	PNEUMATICO	MICHELIN XZA2 295/80 R22.5 ENERGY
3	11020794	2	RADBOLZENABDECKUNG-10LOCH	TRIM RING	ANNEAU ENJOLIVEUR	COPRICERCHIO	165.015-HÜLSENMUTTER
4	11020795	2	RADABDECKUNG 170MM	WHEEL CAP	COUVERTURE	COPERTURA	165.010.16-HÜLSENMUTTER
5	11057268	20	HÜLSENRADMUTTER FÜR ALUFELGE	NUT	ECROU	DADO	KURZ M22X1,5 (5780.32) ALCOA
6	11057269	20	HÜLSENRADMUTTER FÜR ALUFELGE	NUT	ECROU	DADO	LANG M22X1,5 (5781.32) ALCOA

Alufelgen

Ausführung Fahrzeuge: N 116/3 H/HL

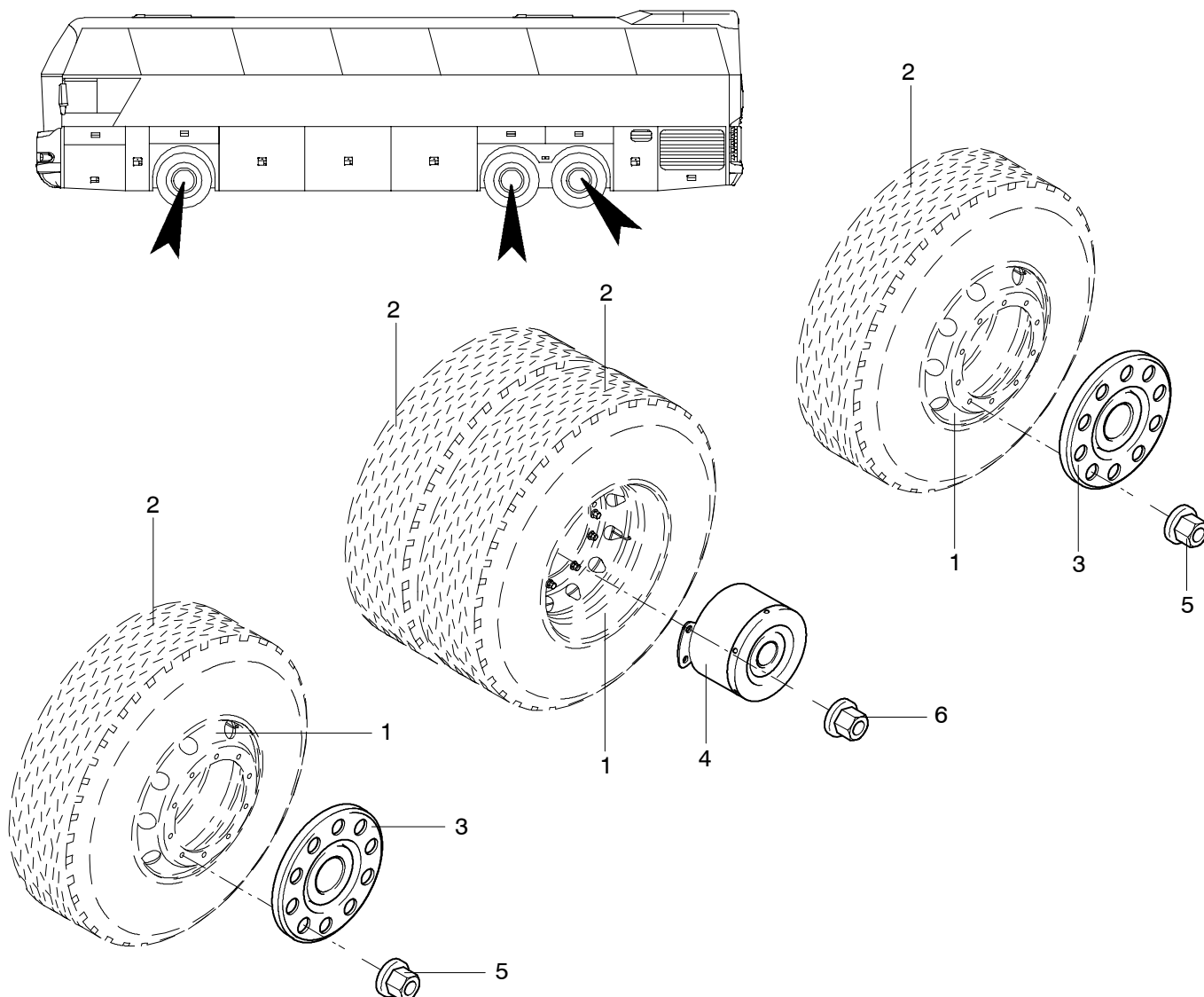

1303-S0006

POS	TEILE-NR	STK	DEUTSCH	ENGLISH	FRANCAIS	ITALIANO	BEMERKUNG
1	11020505	9	ALUFELGE	ALUMINUM RIM	JANTE	CERCHIONE	8,25X22,5 15GR. DC POLIERT 32MM ET 152 (884553)
1.1	11082211	7	ALUFELGE M. AUSSEN-LIEGENDEM VENTIL	ALUMINUM RIM	JANTE	CERCHIONE	8,25X22,5 POLIERT 32MM
2	11020580	9	REIFEN	TYRE	PNEU	PNEUMATICO	MICHELIN XZE2 295/80 R22.5 TL 152
	11020538	9	REIFEN	TYRE	PNEU	PNEUMATICO	MICHELIN XZA2 295/80 R22.5 ENERGY
3	11020794	4	RADBOLZENABDEK-KUNG-10LOCH	TRIM RING	ANNEAU ENJOLIVEUR	COPRIPCERCHIO	165.015-HÜLSENMUTTER
4	11020795	2	RADABDECKUNG 170MM	WHEEL CAP	COUVERTURE	COPERTURA	165.010.16-HÜLSENMUT-TER
5	11057268	40	HÜLSENRADMUTTER FÜR ALUFELGE	NUT	ECROU	DADO	KURZ M22X1,5 (5780.32) ALCOA
6	11057269	20	HÜLSENRADMUTTER FÜR ALUFELGE	NUT	ECROU	DADO	LANG M22X1,5 (5781.32) ALCOA

GERIPPE
SKELETON
OSSATURE
TELAIO

N 116,
N 116/3 H/HC/HL 04/02

1400

NEOPLAN

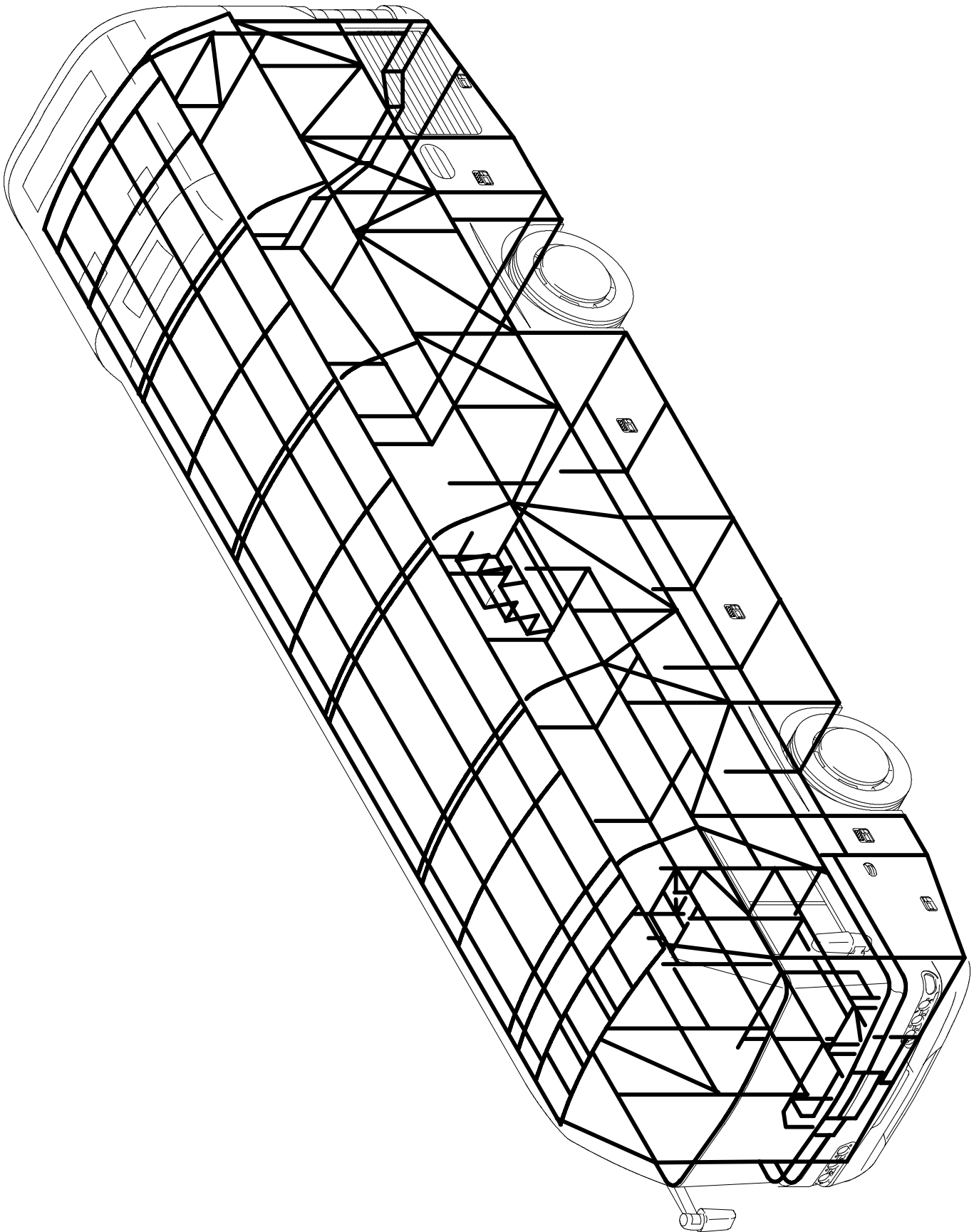

1400-S0001

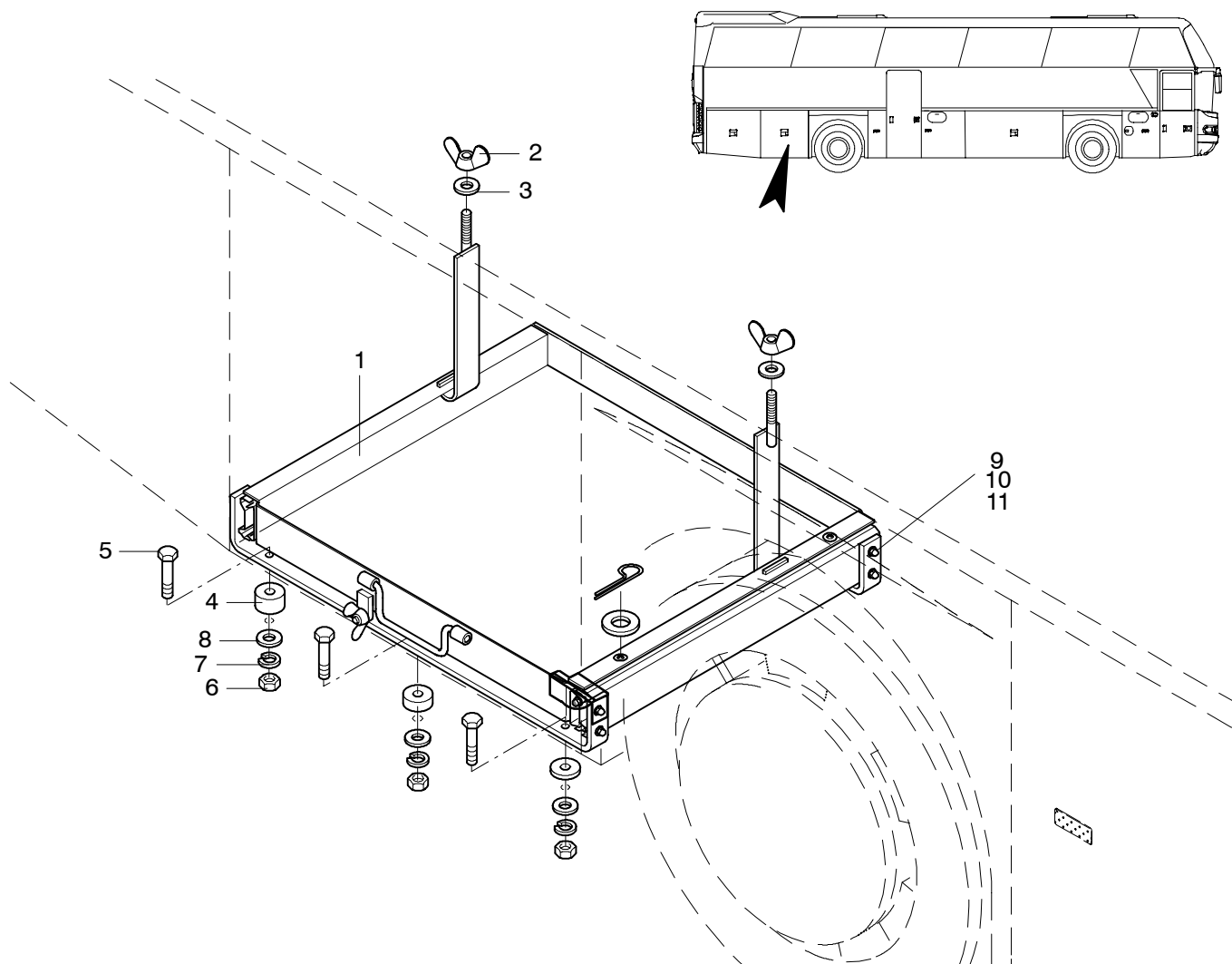

1408-S0003

POS	TEILE-NR	STK	DEUTSCH	ENGLISH	FRANCAIS	ITALIANO	BEMERKUNG
1	11029246	1	BATTERIESCHLITTEN 2 BATTERIEN NEBENEINAN- DER	BATTERY FRAME	SUPPORT DE BATTERIE	PORTA BATTERIA	
2	11054733	2	FLÜGELMUTTER	BUTTERFLY NUT	ECROE A OREILLES	DADO AD ALETTE	M 8 DIN 315
3	11054594	2	UNTERLEGSSCHEIBE	MEDIUM WASHER	DISQUE	DISCO	M 8 DIN 125
4	11060222	6	DISTANZSTÜCK	DISTANCE PIECE	ENTRETOISE	SPESSORE	10MM KO 142
5	11055568	6	SECHSKANTSCHRAUBE	HEXAGON SCREW	VIS	VITE	M10X40 DIN 933
6	11055820	6	SECHSKANTMUTTER	HEXAGON NUT	ECROU	DADO	M 10 DIN 934
7	11054681	6	FEDERRING	SPRING RING	RONDELLE	ROSETTA	M 10 DIN 127
8	11057247	6	UNTERLEGSSCHEIBE	MEDIUM WASHER	DISQUE	DISCO	M 10 DIN 7349
9	11056281	8	SENKSCHEIBE	SCREW	VIS	VITE	M 6 DIN 965 VERZINKT
10	11054677	8	FEDERRING	SPRING RING	RONDELLE	ROSETTA	M 6 DIN 127 VERZINKT
11	11056501	8	HUTMUTTER	NUT	ECROU	DADO	M 6 DIN 1587 VERZINKT

Sonderausstattung

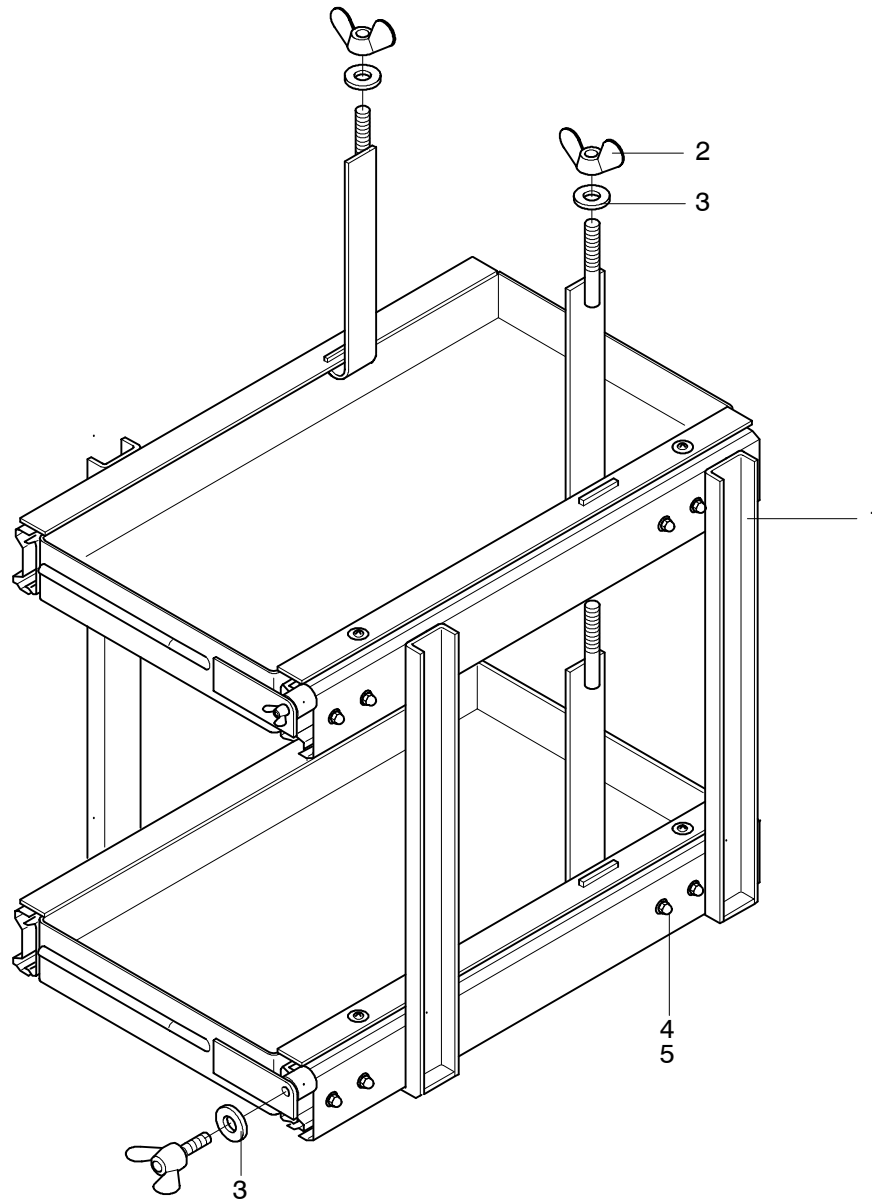

1408-S0004

POS	TEILE-NR	STK	DEUTSCH	ENGLISH	FRANCAIS	ITALIANO	BEMERKUNG
1	11029237	1	BATTERIESCHLITTEN 2 BATTERIEN ÜBEREINAN- DER	BATTERY FRAME	SUPPORT DE BATTERIE	PORTA BATTERIA	
2	11054733	2	FLÜGELMUTTER	BUTTERFLY NUT	ECROE A OREILLES	DADO AD ALETTE	M 8 DIN 315
3	11054594	2	UNTERLEGSCHIBE	MEDIUM WASHER	DISQUE	DISCO	M 8 DIN 125
4	11054675	8	FEDERRING	SPRING RING	RONDELLE	ROSETTA	M 5 DIN 127 VERZINKT
5	11056499	8	HUTMUTTER	NUT	ECROU	DADO	M 5 DIN 1587 VERZINKT

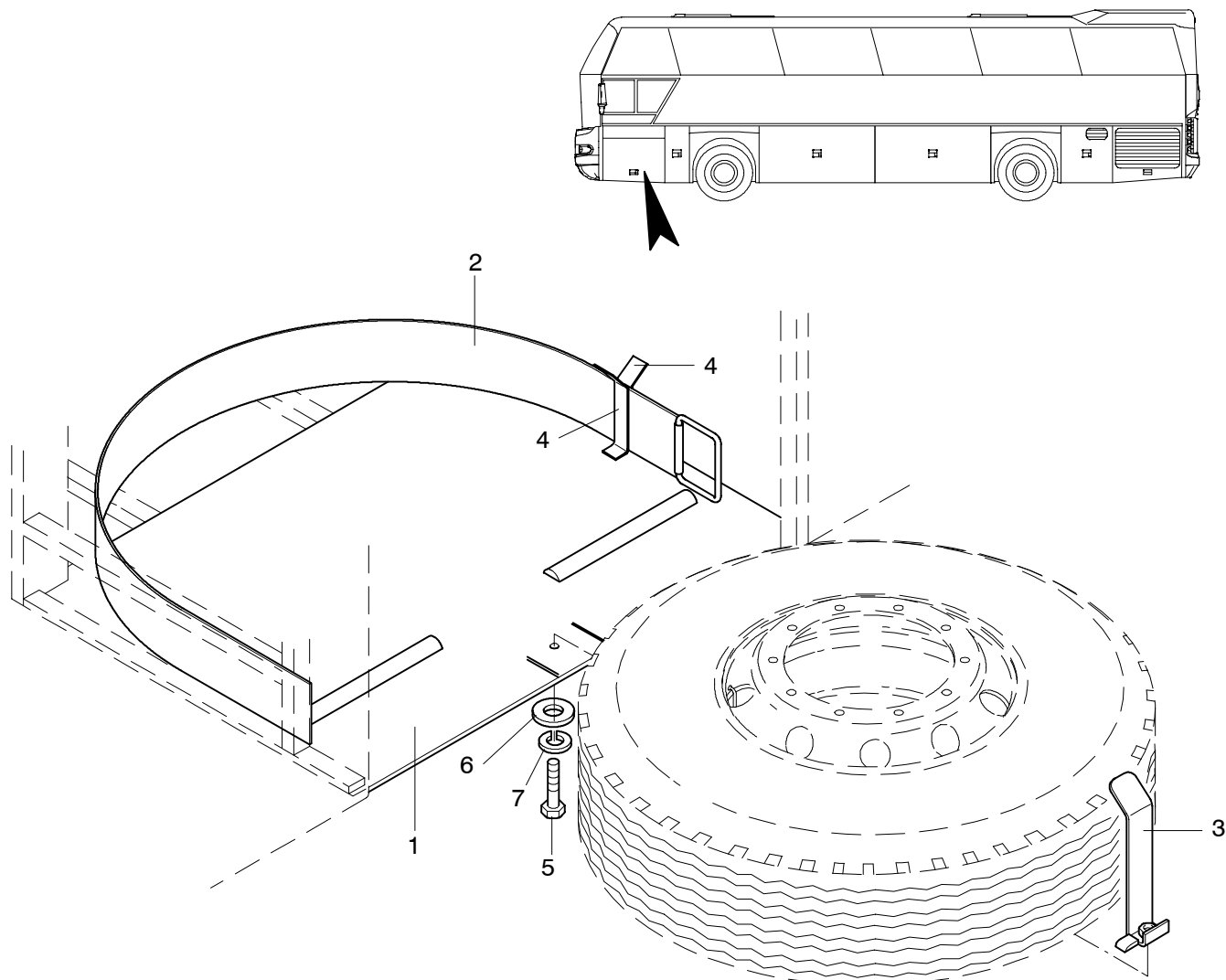

1409-S0003

POS	TEILE-NR	STK	DEUTSCH	ENGLISH	FRANCAIS	ITALIANO	BEMERKUNG
1	11023143	1	BODEN RESERVERADKASTEN	SPARE WHEEL FLOOR	PLAUCHER DE ROUE DE SECOURS	SUPPORTO RUOTA DI SCORTA	ZN 1401002000
2	11023011	1	ZUGBAND FÜR RESERVERAD	STRAP	SANGLE	CONGEGNO	2500/130/2MM
3	11045031	1	HALTEBÜGEL FÜR RESERVERAD	SPARE WHEEL CARRIER	SUPPORT DE RUOE DE SECOURS	SUPPORTO RUOTA DI SCORTA	
4	11023016	2	ANSCHLAG FÜR RESERVERAD	STOP	SUPPORT	SOSTEGNO	ZN 1409005500
5	11055624	1	SECHSKANTSCHRAUBE	HEXAGON SCREW	VIS	VITE	M12X45 DIN933 VERZINKT
6	11054754	1	UNTERLEGSCHIEBE	MEDIUM WASHER	RONDELLE	RONDELLA	M12 DIN 522 32X13X1,5 VERZINKT
7	11054682	1	FEDERRING	SPRING RING	RONDELLE	ROSETTA	M12 DIN 127 VERZINKT

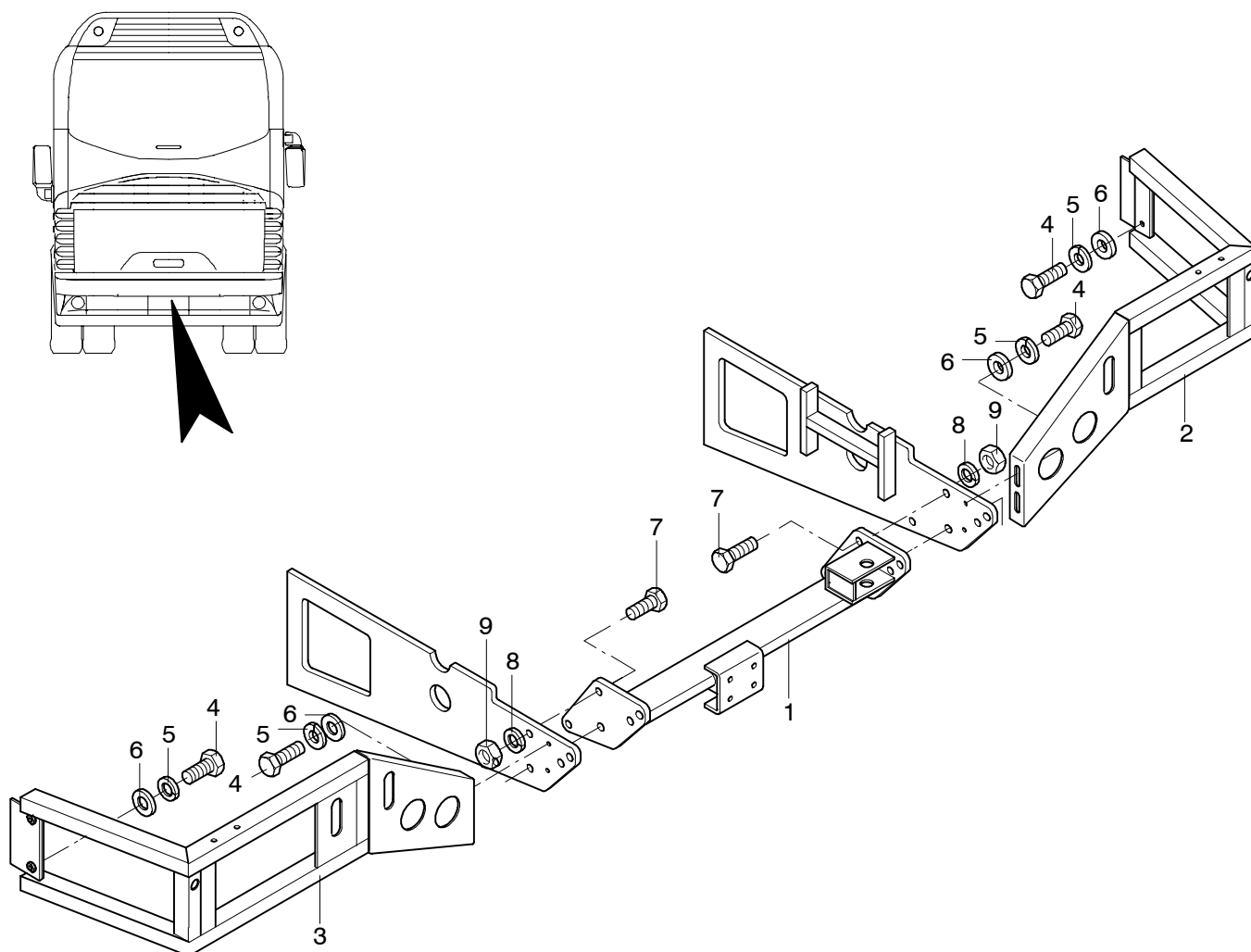

1410-S0001

POS	TEILE-NR	STK	DEUTSCH	ENGLISH	FRANCAIS	ITALIANO	BEMERKUNG
1	11072196	1	HECKTRAVERSE	MIDDLE CROSSHEAD	TRAVERSE CENTRALE	TRAVERSA MEDIA	ZN 1410004900E
2	11073402	1	TRAVERSENHALTER RECHTS E3	SIDE PART RIGHT	TRAVERSE	TRAVERSA	ZN 1416077701
3	11073403	1	TRAVERSENHALTER LINKS E3	SIDE PART LEFT	TRAVERSE	TRAVERSA	ZN 1416077600
4	11055555	4	SECHSKANTSCHRAUBE	HEXAGON SCREW	VIS	VITE	M10X20 DIN 933 10.9 VZ.
5	11054681	4	FEDERRING	SPRING RING	RONDELLE	RONDELLA	M10 DIN 127 VERZINKT
6	11054600	4	UNTERLEGSCHIEBE	MEDIUM WASHER	RONDELLE	ROSETTA	M10 DIN 127 VERZINKT
7	11055755	6	SECHSKANTSCHRAUBE	HEXAGON SCREW	VIS	VITE	M20X40 DIN 933 10.9 BLANK
8	11054725	6	FEDERSCHIEBE GEWELT	SPRING WASHER	RONDELLE	ROSETTA ELASTICA CO- NICA	M20 DIN 137 VERZINKT
9	11055844	6	SECHSKANTMUTTER	HEXAGON NUT	ECROU	DADO	M20 DIN 934 10.9 VER- ZINKT

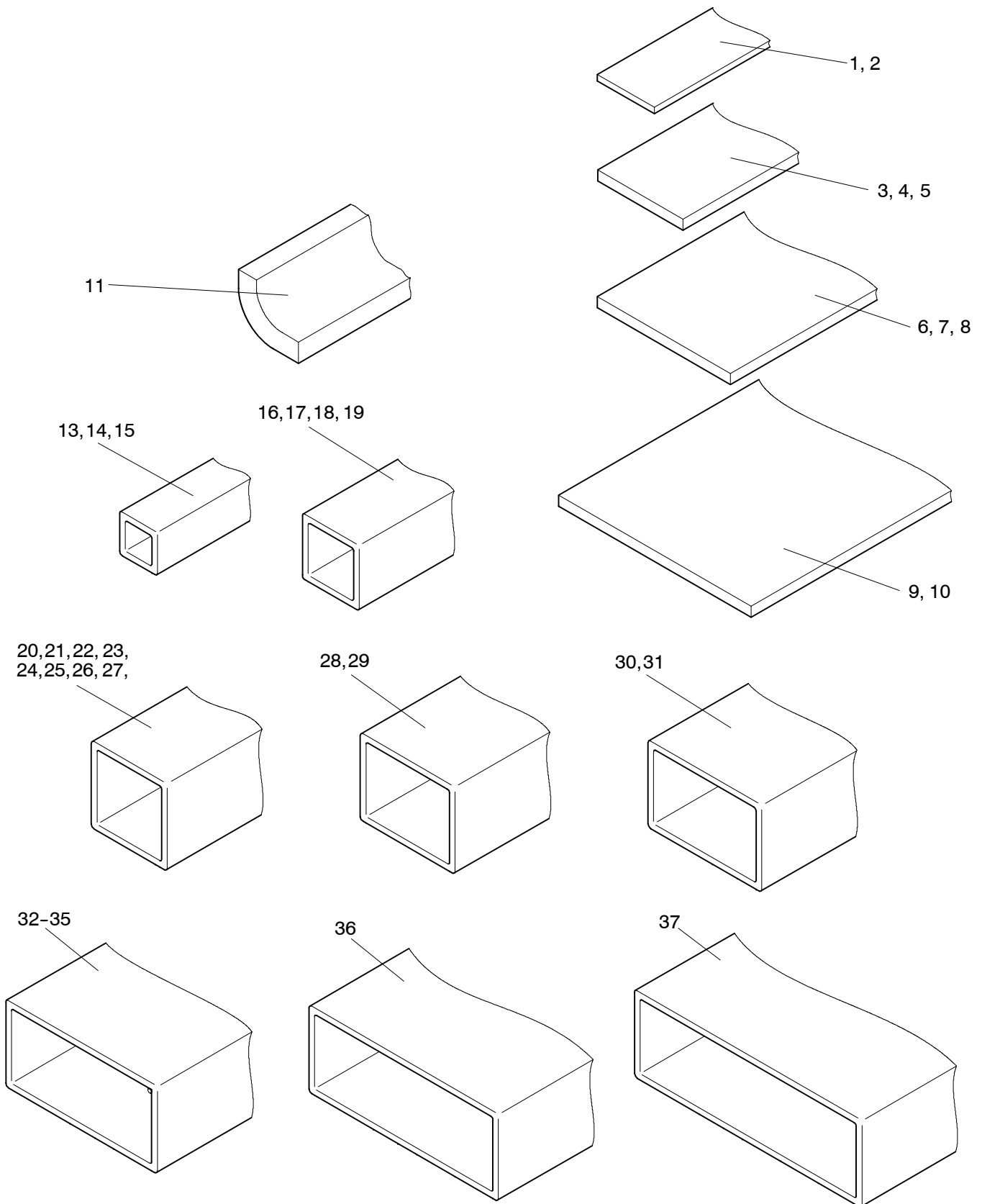

POS	TEILE-NR	STK	DEUTSCH	ENGLISH	FRANCAIS	ITALIANO	BEMERKUNG
1	11022086	MTR	FLACHEISEN	FLAT STEEL	ACER PLAT	ACCIAIO PIANO	25/3 MM ST 37.2
2	11022092	MTR	FLACHEISEN	FLAT STEEL	ACER PLAT	ACCIAIO PIANO	30/3 ST 37.2 6M
3	11022113	MTR	FLACHEISEN	FLAT STEEL	ACER PLAT	ACCIAIO PIANO	30/5 ST 37.2 6M
4	11022118	MTR	FLACHEISEN	FLAT STEEL	ACER PLAT	ACCIAIO PIANO	50/5 ST 37.2 6M
5	11022120	MTR	FLACHEISEN	FLAT STEEL	ACER PLAT	ACCIAIO PIANO	60/5 ST 37.2 6M
6	11022129	MTR	FLACHEISEN	FLAT STEEL	ACER PLAT	ACCIAIO PIANO	100/5 ST 37.5 6M
7	11022133	MTR	FLACHEISEN	FLAT STEEL	ACER PLAT	ACCIAIO PIANO	120/5 ST 37.2 6M
8	11022140	MTR	FLACHEISEN	FLAT STEEL	ACER PLAT	ACCIAIO PIANO	150/5 ST 37.2 6M
9	11022145	MTR	FLACHEISEN	FLAT STEEL	ACER PLAT	ACCIAIO PIANO	200/5 ST 37.2
10	11022146	MTR	FLACHEISEN	FLAT STEEL	ACER PLAT	ACCIAIO PIANO	240/5 MM ST 37.2
11	11021847	MTR	SCHWEIZER PROFIL	SWISS PROOF PROFILE	FER PROFILE	ACCIAIO PROFLATO	M 22
13	11022515	MTR	VIERKANTROHR	SQUARE STEEL TUBE	FER PROFILE	ACCIAIO PROFLATO	20/10/2 ST 34.2
14	11022519	MTR	VIERKANTROHR	SQUARE STEEL TUBE	FER PROFILE	ACCIAIO PROFLATO	20/15/2 ST 37.2
15	11022566	MTR	VIERKANTROHR	SQUARE STEEL TUBE	FER PROFILE	ACCIAIO PROFLATO	20/20/2 M22 6M
16	11022492	MTR	VIERKANTROHR	SQUARE STEEL TUBE	FER PROFILE	ACCIAIO PROFLATO	30/15/1,5 ST 37.2
17	11022631	MTR	VIERKANTROHR	SQUARE STEEL TUBE	FER PROFILE	ACCIAIO PROFLATO	30/30/3 ST 37 6M
18	11022561	MTR	VIERKANTROHR	SQUARE STEEL TUBE	FER PROFILE	ACCIAIO PROFLATO	30/30/2 M22 6M
19	11022537	MTR	VIERKANTROHR	SQUARE STEEL TUBE	FER PROFILE	ACCIAIO PROFLATO	50/30/2 M22 6M
20	11022526	MTR	VIERKANTROHR	SQUARE STEEL TUBE	FER PROFILE	ACCIAIO PROFLATO	40/15/2 ST 34.2
21	11022523	MTR	VIERKANTROHR	SQUARE STEEL TUBE	FER PROFILE	ACCIAIO PROFLATO	40/10/2 M22
22	11022564	MTR	VIERKANTROHR	SQUARE STEEL TUBE	FER PROFILE	ACCIAIO PROFLATO	40/40/2 M22 6M
23	11022531	MTR	VIERKANTROHR	SQUARE STEEL TUBE	FER PROFILE	ACCIAIO PROFLATO	40/30/2 MM M22 6M
24	11022529	MTR	VIERKANTROHR	SQUARE STEEL TUBE	FER PROFILE	ACCIAIO PROFLATO	40/30/3 M22 6M
25	11022508	MTR	VIERKANTROHR	SQUARE STEEL TUBE	FER PROFILE	ACCIAIO PROFLATO	40/25/2 MM ST 34.2
26	11022527	MTR	VIERKANTROHR	SQUARE STEEL TUBE	FER PROFILE	ACCIAIO PROFLATO	40/20/2 M22 6M
27	11022523	MTR	VIERKANTROHR	SQUARE STEEL TUBE	FER PROFILE	ACCIAIO PROFLATO	40/10/2 M22
28	11022541	MTR	VIERKANTROHR	SQUARE STEEL TUBE	FER PROFILE	ACCIAIO PROFLATO	50/40/2 M22 6M
29	11022590	MTR	VIERKANTROHR	SQUARE STEEL TUBE	FER PROFILE	ACCIAIO PROFLATO	50/40/3 ST 34.2
30	11022595	MTR	VIERKANTROHR	SQUARE STEEL TUBE	FER PROFILE	ACCIAIO PROFLATO	60/30/3 ST 34.2
31	11022551	MTR	VIERKANTROHR	SQUARE STEEL TUBE	FER PROFILE	ACCIAIO PROFLATO	60/40/2 M22 6M
32	11022512	MTR	VIERKANTROHR	SQUARE STEEL TUBE	FER PROFILE	ACCIAIO PROFLATO	80/30/2 MM ST 34.2
33	11022556	MTR	VIERKANTROHR	SQUARE STEEL TUBE	FER PROFILE	ACCIAIO PROFLATO	80/40/2 ST 37.2
34	11022616	MTR	VIERKANTROHR	SQUARE STEEL TUBE	FER PROFILE	ACCIAIO PROFLATO	80/60/3 ST 37.2
35	11022672	MTR	VIERKANTROHR	SQUARE STEEL TUBE	FER PROFILE	ACCIAIO PROFLATO	80/50/5 M22 6M
36	11022628	MTR	VIERKANTROHR	SQUARE STEEL TUBE	FER PROFILE	ACCIAIO PROFLATO	100/40/3 M22 6M
37	11022623	MTR	VIERKANTROHR	SQUARE STEEL TUBE	FER PROFILE	ACCIAIO PROFLATO	120/40/3 ST 34.2

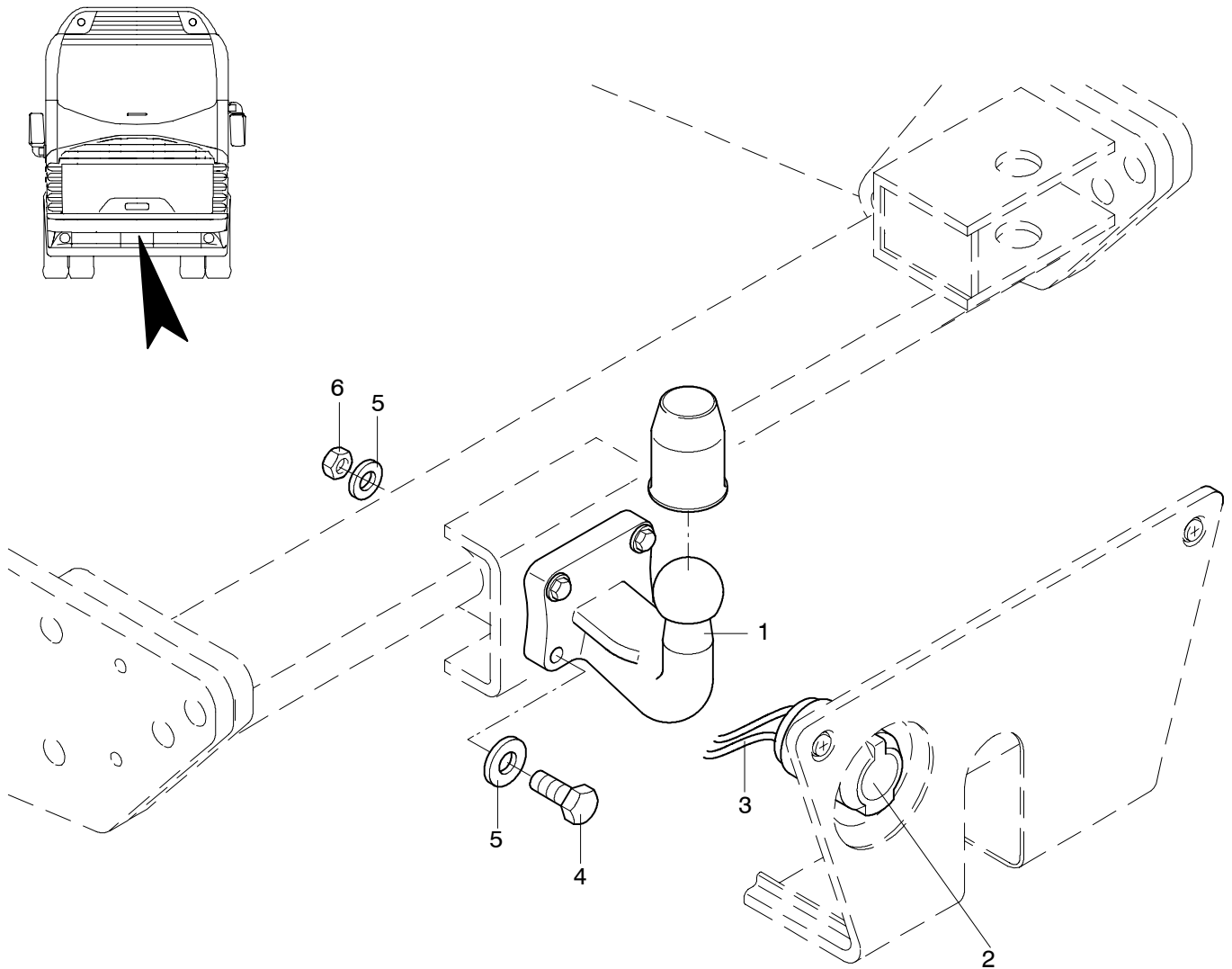

1416-S0001

POS	TEILE-NR	STK	DEUTSCH	ENGLISH	FRANCAIS	ITALIANO	BEMERKUNG
1	11021779	1	KUGELKOPFKUPPLUNG	TRACTOR TOWING DE- VICE	SYSTEME D'ATTACHE	AGGANCIAMENTO VET- TURA-RI MORCHIO	A50-X TYP: D125/1
2	11027515	1	STECKDOSE	TRAILER SOCKET	PRISE DE COURANT POUR REMORQUES	PRESA DI RETE	13POLIG 24VOLT
3	11078785	1	KABELSTRANG FÜR ANHÄNGERSTECKDOSE	CABLE LOOM	FAISCEAU DE CÂBLES	CAVI FASCIATI	ZN 1530003000
4	11055085	4	SECHSKANTSCHRAUBE	HEXAGON SCREW	VIS	VITE	M10X50 DIN931 10.9 VERZINKT
5	11054600	8	UNTERLEGSCHIBE	MEDIUM WASHER	RONDELLE	RONDELLA	M10 DIN 125 VERZINKT
6	11062685	4	SECHSKANTMUTER	HEXAGON NUT	ECROU	DADO	M10 DIN 985 10.9 VERZINKT

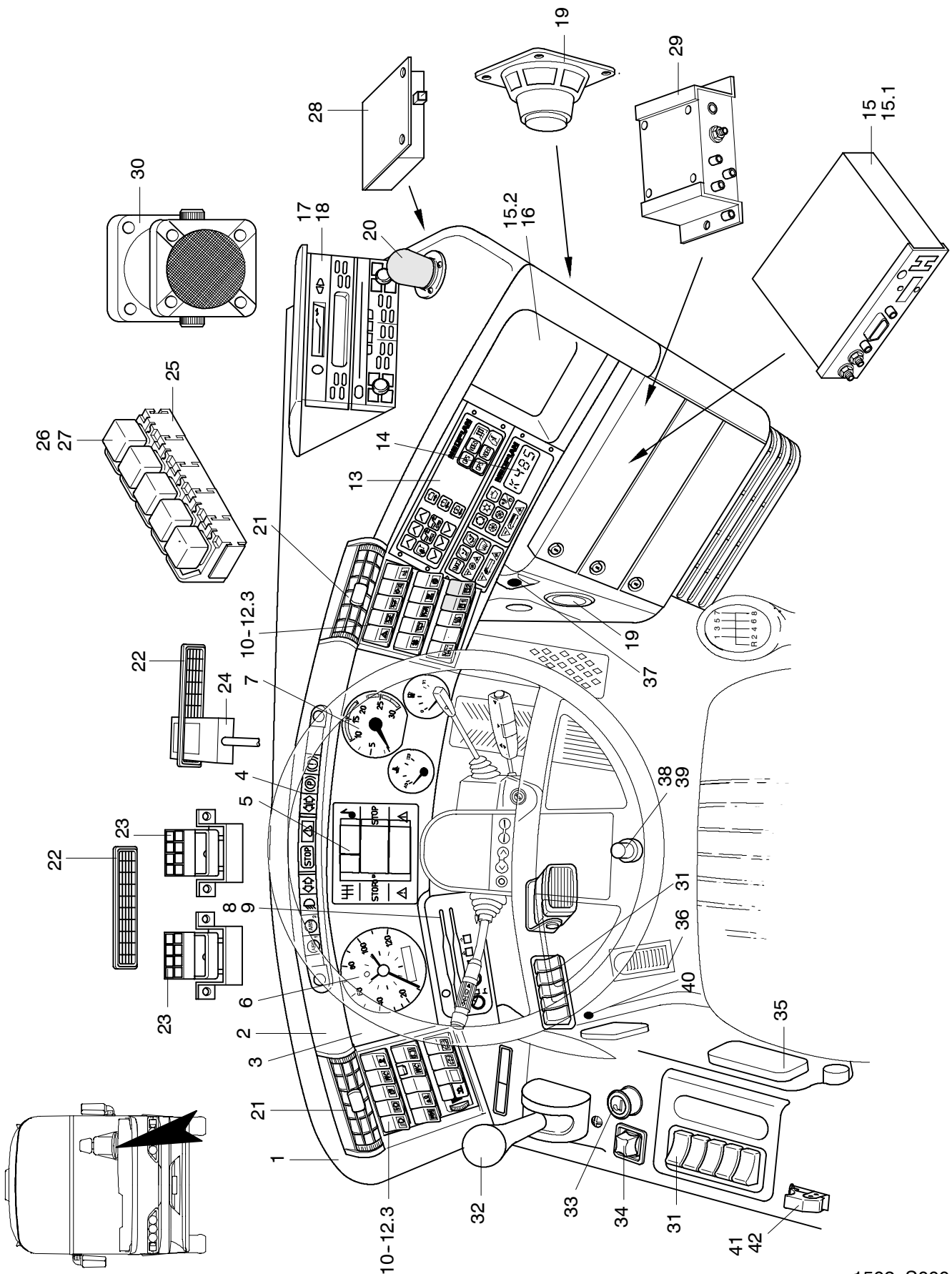

POS	TEILE-NR	STK	DEUTSCH	ENGLISH	FRANCAIS	ITALIANO	BEMERKUNG
1	11024681	1	ARMATURENBRETT LINKS	DASH BOARD LEFT	PLANCHE DE BORD GAU.	CRUSCOTTO	
	11024683	1	ARMATURENBRETT OHNE FAHRERTÜR FRANKREICH	DASH BOARD LEFT	MANCHE DE BORD GAUCHE	CRUSCOTTO	1340.02130000
	11024684	1	ARMATURENBRETT MIT FAHRERTÜR	DASH BOARD LEFT	MANCHE DE BORD GAUCHE	CRUSCOTTO	1340.02110100
2	11024563	1	WULST FÜR ARMATURENBRETT	WULST FOR DASH BOARD	BOURELET POUR PLANCHE DE BORD	TALLONE PER CRUSCOTTO	
3	11024698	1	INSTRUMENTENTRÄGER MIT GLAS	INSTRUMENT PANEL WITH GLAS	POUTRE AVEC VORE	PLANCIA STRUMENTI	
4	11024724	1	LED LEUCHTFELD MODUL	LED LAMP MODUL	LED MODULE LATERNE	LED MODUL	
5	11024720	1	ZENTRAL INFORMATOR MODUL	CENTRAL INFORMATOR MODUL	COMPUTER DE BORD	ELETTRONICA DI BORDO	
6	11024859	1	FAHRTENSCHREIBER	TACHOGRAPH	TACHOGRAPHE	TACHIGRAFO	
7	11024906	1	DREHZAHLMESSER MODUL COCKPIT	TACHOMETER MODUL COCKPIT	TACHYMÈTRE MODUL HABITACLE	CONTAGIRI MODULO POSTO DI PILOTAGGIO	
8	11024860	1	BLENDE FAHRTENSCHREIBER	MASK	COUVERTURE TACHO.	COPERCHIO	
9	11024863	1	PLOMBENBLÄTTCHEN	LEAD SEAL	PLOMB A SCELLER	PUNZONE	
10	11024554	2	SCHALTERTREPPE	SWITCH	GROUPE D'INTERRUPTEURS	SETTORE DEL CAMBIO	
11		NBD	SCHALTER	SWITCH	INTERRUPTEUR	INTERRUTTORE	
11.1	11026010	NBD	SCHALTER NP 3771	SWITCH	INTERRUPTEUR	INTERRUTTORE	HEBEN ODER SENKEN
11.2	11026011	NBD	SCHALTER NP 3772	SWITCH	INTERRUPTEUR	INTERRUTTORE	EIN/AUS
11.3	11026013	NBD	SCHALTER NP 3773	SWITCH	INTERRUPTEUR	INTERRUTTORE	WECHSLER FAHRERLAMPE
11.4	11026014	NBD	SCHALTER NP 3774	SWITCH	INTERRUPTEUR	INTERRUTTORE	LICHT
11.5	11026015	NBD	SCHALTER NP 3775	SWITCH	INTERRUPTEUR	INTERRUTTORE	INNENLICHT
11.6	11026016	NBD	SCHALTER NP 3776	SWITCH	INTERRUPTEUR	INTERRUTTORE	TASTER
11.7	11026017	NBD	SCHALTER NP 3777	SWITCH	INTERRUPTEUR	INTERRUTTORE	WC ENTLEREEN
11.8	11026022	NBD	SCHALTER NP 3782	SWITCH	INTERRUPTEUR	INTERRUTTORE	WARNBLINKER
11.9	11026030	NBD	TÜRSCHALTER	SWITCH	INTERRUPTEUR	INTERRUTTORE	
12	11026027	NBD	LEUCHTANZEIGER ORANGE	CONTROL LAMP ORANGE	EDC TEMOIN	EDC SPIA LUMINOSA	EDC WIRD EINGRAVIERT
12.1	11026029	NBD	VERBINDER FÜR LEUCHTANZEIGER	CONNECTOR EDC	CONNECTEUR DE EDC TEMOIN	TELAIR BASE PER EDC SPIA LUMINOSA	
12.2	11026028	NBD	LEUCHTANZEIGER SCHWARZ	CONNECTOR BLACK	CONNECTEUR NOIR	TELAIR BASE NERO	
12.3	11028726	NBD	GLASSOCKELLAMPE 24V/3W	WEDGE BASE BULB	AMPOULE	LAMPADA	24V/3W
13	11041082	1	LADESCHNITTSTELLE RS 232	INTERFACE	INTERFACE	INTERFACCIA	
14	11034419	1	KLIMACENTER BADER DIGITAL	CLIMATE CENTRE	CENTRALE DE CONDITIONNEMENT D'AIR	CLIMATIZZATORE	
15	11030277	1	VIDEOANLAGE LUXUS	VIDEO STATION	VIDEO	VIDEO	SIEHE BAUGRUPPE: 1606
15.1	11030257	1	EINBAU VIDEOANLAGE	INSTALLATION VIDEO STATION	ENCASTREMENT VIDEO	INSTALLAZIONE PER VIDEO	SIEHE BAUGRUPPE: 1606
15.2	11073450	1	TFT MONITOR 6,8"	TFT MONITOR	TFT MONITEUR	TFT MONITOR	
16	11024542	1	KLIMAEINSATZ MIT KASSETTENFACH	CASSETTE STORAGE BOX	CASSOTHÈQUE	VANO CASSETTE	
17		1	RADIO KASSETTEN GERÄT	RADIO CASSETTE DECK	RADIO RECTEUR DE CASSETTES	RADIO DISPOSITIVO	SIEHE BAUGRUPPE: 1601
18		1	RADIO BEDIENTEIL	RADIO CONTROL DEVICE	RADIO CONTROLE	RADIO COMAND	SIEHE BAUGRUPPE: 1601
19	11067752	2	LAUTSPRECHER AL 100	SPEAKER	HAUT- PARLEUR	ALTOPARLANTE	160121000 8 607 630 577 SIEHE BAUGRUPPE: 1602
20	11030364	1	HANDMIKROFON	MICROPHON	MICROPHONIE	MICROPHON	160701450 7 607 006 110
21	11024553	2	LÜFTER FÜR ARMATURENBRETT	FAN FOR DASH BOARD	VENTILATEUR POUR PLANCHE DE BORD	VENTILATORE PER CRUSCOTTO	
22	11034308	NBD	LÜFTUNGSGITTER SCHWARZ	AIR GRATING	GRILLE	GRIGLIA	170X42MM
23	11025787	2	DIODENKASTEN	RECTIFIER ASSEMBLY	TRANSISTOR POUR DIODE	TRANSISTOR PER DIODE	
24	11041598	1	ALARMANLAGE	ALARM SYSTEM	SYSTEM D ALLARME	DISPOSITIVO DI ALLARME	SIEHE BAUGRUPPE: 1605
25	11027090	NBD	RELAISSOCKEL	RELAY BASE	BOITE A RELAIS	RELAIS ATTACO	
26	11025673	NBD	RELAIS 12V/87A	RELAY	RELAIS	RELAIS	

POS	TEILE-NR	STK	DEUTSCH	ENGLISH	FRANCAIS	ITALIANO	BEMERKUNG
27	11025670	NBD	RELAIS	RELAY	RELAIS	RELAIS	
28	11019528	1	FAHRZEUGMODUL FÜR LENKRAD	RADIO MODUL FOR STEERING WHEEL	RADIO MODULE POUR VOLANT	VOLANTE	
29	11030275	1	UMSCHALTBOX	SWITCHING BOX	UNITÉ DE COMMUTATION	UNITA PER COMUTAZIONE	
30	11034482	1	LAUTSPRECHER FÜR DSM-470LS	SPEAKER	HAUT PARLEUR	ALTOPARLANTE RADIO	
31	11026031	NBD	AUFNAHMEELEMENT FÜR 5 KIPPSCHALTER	HOLDER FOR SWITCH	FIXATION POUR INTERRUPTEUR	SUPPORTO PER INTERRUTTORE	
32	11017300	1	HANDBREMSVENTIL	HAND BRAKE VALVE	ROBINET DE FREIU A MAIN	VALVOLA DI COMANDO DEL FRENO MANO	
33	11024960	1	ZIGARETTENANZÜNDER	CIGARETTE LIGHTER	ALLUME CIGARETTES	ACCENDDISIGARI	
34	11035823	1	SCHALTER SPIEGELVERSTELLUNG	ROTARY SWITCH FOR MIRROR ADJUSTMENT	REGLAGE POUR MIROIR	INTERRUTTORE PER RETROVISORE	
35	11049689	1	ASCHENBECHER	ASHTRAY	CENDRIER	PORTACERERE	
36	11026215	1	FUßSCHALTER	FOOT SWITCH	INTERRUPTEUR À PÉDAL	COMUTATORE A PEDALE	
37	11034420	1	INNENFÜHLER FÜR KLIMACENTER	SENSOR FOR CLIMATE CENTER	DÉTECTEUR POUR CENTRALE DE CONDITIONNEMENT D'AIR	SENSORE PER CLIMATIZZATORE	
38	11018598	1	BELÜFTUNGSVENTIL	VENTILATION VALVE	SOUPAPE DE VENTIL.	VALVOLA DI AERAZIONE	
39	11038325	1	ABDECKUNG VENTIL LENSADVERSTELLUNG	COVER FOR VENTILATION VALVE	COUVERTURE POUR SOUPAPE DE VENTIL.	COPERTURA PER VALVOLA DI AERAZIONE	
40	11025939	1	ZUGSCHALTER	PULL SWITCH	INTERRUPTEUR À TIRRETTE	COMMUTATORE A TIRRETTO	
41	11026687	1	SICHERHEITSKLAPPE	SAFETY FLAP	VOLET DE SÉCURITÉ	COPERTURA PER INTERRUTTORE	
42	11026688	1	SCHALTER NOTLÖSE	EMERGENCY RELEASE SWITCH	COMMUTATEUR D'URGENCE	INTERRUTTORE DI SICUREZZA	

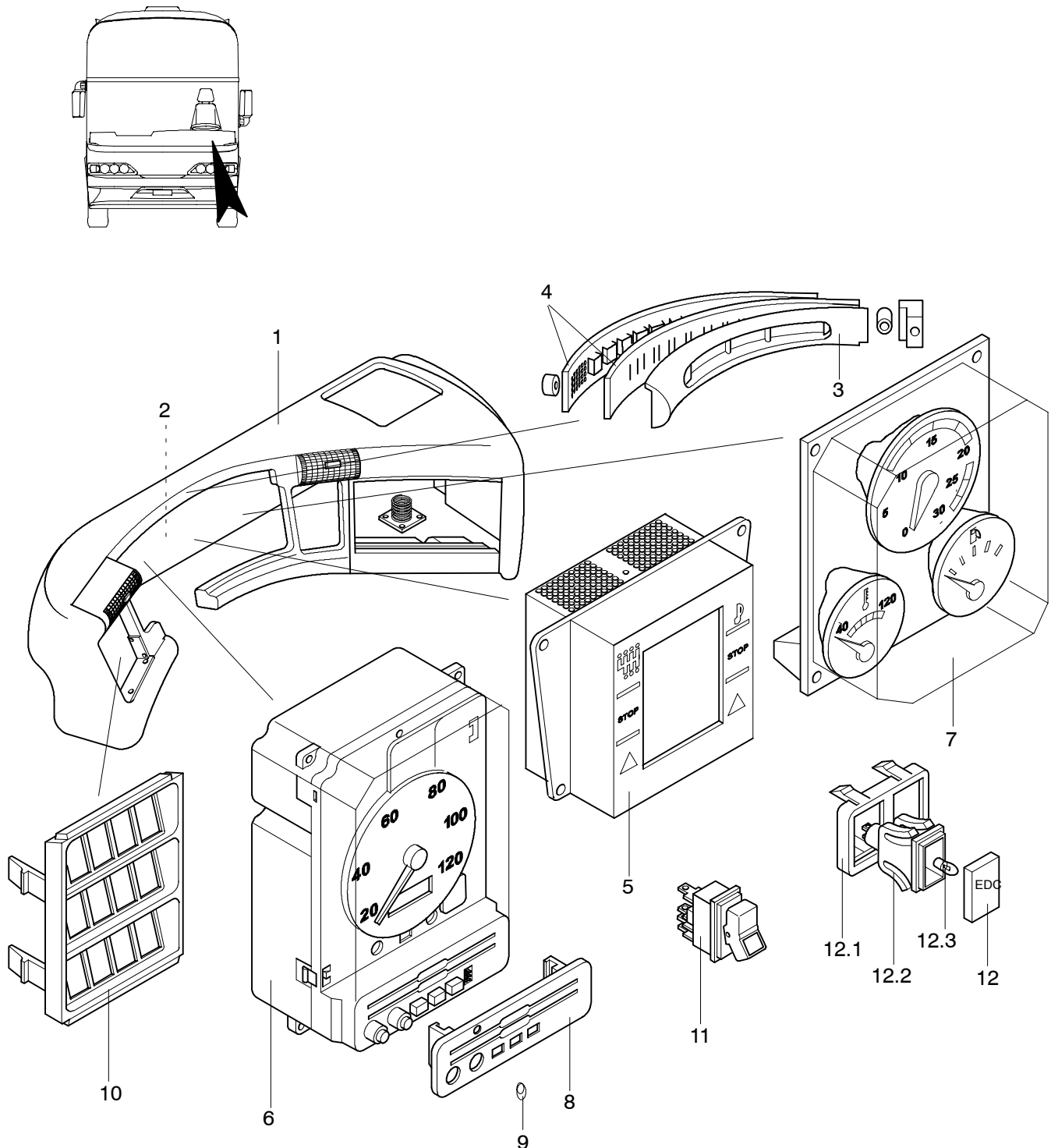

































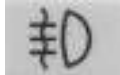





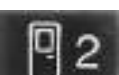

POS	TEILE-NR	STK	DEUTSCH	ENGLISH	FRANCAIS	ITALIANO	BEMERKUNG
1	11024681	1	ARMATURENBRETT LINKS OHNE FAHRERTÜR	DASH BOARD LEFT	MANCHE DE BORD GAU- CHE	CRUSCOTTO	
	11024682	1	ARMATURENBRETT RECHTS OHNE FAHRER- TÜR	DASH BOARD LEFT	MANCHE DE BORD GAU- CHE	CRUSCOTTO	1340.02120000
	11024683	1	ARMATURENBRETT OHNE FAHRERTÜR FRANK- REICH	DASH BOARD LEFT	MANCHE DE BORD GAU- CHE	CRUSCOTTO	1340.02130000
	11024684	1	ARMATURENBRETT MIT FAHRERTÜR	DASH BOARD LEFT	MANCHE DE BORD GAU- CHE	CRUSCOTTO	1340.02110100
2	11024698	1	INSTRUMENTENTRÄGER MIT GLAS	INSTRUMENTPANEL WITH GLAS	POUTRE AVEC VORE	PLANCIA STRUMENTI	
3	11024563	1	WULST	WULST	BOURRELET	TALLONE	
4	11024724	1	LED LEUCHTFELD MODUL	LED LAMP INDICATOR	LED MODULE LATERNE	LED MODUL	
5	11024720	1	ZENTRAL INFORMATOR MODUL	CENTRAL INFORMATOR MODUL	COMPUTER DE BORD	ELETTRONICA DI BORDO	
6	11024859	1	FAHRTENSCHREIBER	TACHOGRAPH	TACHOGRAPHE	TACHIGRAFO	
7	11024906	1	DREHZAHLMESSER MO- DUL COCKPIT	TACHOMETER MODUL COCKPIT	TACHYMÈTRE MODUL HA- BITACLE	CONTAGIRI MODULO PO- STO DI PILOTAGGIO	
8	11024860	1	BLENDE FAHRTEN- SCHREIBER	MASK	COUVERTURE TACHO.	COPERCHIO	
9	11024863	1	PLOMBENBLÄTTCHEN	LEAD SEAL	PLOMB A SCELLER	PUNZONE	
10	11024554	2	SCHALTERTREPPE	SWITCH STEP	GROUPE D'INTERRUP- TEURS	SETTORE DEL CAMBIO	
11			SCHALTER				
11.1	11026010	2	SCHALTER NP 3771	SWITCH	INTERRUPTEUR	INTERRUTTORE	HEBEN ODER SENKEN
11.2	11026011	8	SCHALTER NP 3772	SWITCH	INTERRUPTEUR	INTERRUTTORE	EIN/AUS
11.3	11026013	1	SCHALTER NP 3773	SWITCH	INTERRUPTEUR	INTERRUTTORE	WECHSLER FAHRER- LAMPE
11.4	11026014	3	SCHALTER NP 3774	SWITCH	INTERRUPTEUR	INTERRUTTORE	LICHT
11.5	11026015	1	SCHALTER NP 3775	SWITCH	INTERRUPTEUR	INTERRUTTORE	INNENLICHT
11.6	11026016	3	SCHALTER NP 3776	SWITCH	INTERRUPTEUR	INTERRUTTORE	TASTER
11.7	11026017	1	SCHALTER NP 3777	SWITCH	INTERRUPTEUR	INTERRUTTORE	WC ENTLEEREN
11.8	11026022	1	SCHALTER NP 3782	SWITCH	INTERRUPTEUR	INTERRUTTORE	WARNBLINKER
11.9	11026030	2	TÜRSCHALTER	DOORSWITCH	INTERRUPTEUR	INTERRUTTORE	
12	11026027	1	LEUCHTANZEIGER ORANGE	CONTROL LAMP ORANGE	EDC TEMOIN	EDC SPIA LUMINOSA	EDC WIRD EINGRAVIERT
12.1	11026029	1	VERBINDER FÜR LEUCHTANZEIGER	CONNECTOR EDC	CONNECTEUR DE EDC TEMOIN	TELAIR BASE PER EDC SPIA LUMINOSA	
12.2	11026028	1	LEUCHTANZEIGER SCHWARZ	CONNECTOR BLACK	CONNECTEUR NOIR	TELAR BASE NERO	
12.3	11028726	1	GLASSOCKELLAMPE 24V/3W	WEDGE BASE BULB	AMPOULE	LAMPADA	24V/3W



**Bestell-Nummer nur für Schalter ohne Linsen (Schaltersymbole)
Symbole Siehe 1502 Schaltersymbole**

POS	TEILE-NR	STK	DEUTSCH	ENGLISH	FRANCAIS	ITALIANO	BEMERKUNG
1	11026010	NBD	SCHALTER NP301	SWITCH	INTERRUPTEUR	INTERUTTORE	A03771
2	11026011	NBD	SCHALTER NP302	SWITCH	INTERRUPTEUR	INTERUTTORE	A03772
3	11026011	NBD	SCHALTER NP302	SWITCH	INTERRUPTEUR	INTERUTTORE	A03772
4	11026011	NBD	SCHALTER NP302	SWITCH	INTERRUPTEUR	INTERUTTORE	A03772
5	11026011	NBD	SCHALTER NP302	SWITCH	INTERRUPTEUR	INTERUTTORE	A03772
6	11026011	NBD	SCHALTER NP302	SWITCH	INTERRUPTEUR	INTERUTTORE	A03772
7	11026011	NBD	SCHALTER NP302	SWITCH	INTERRUPTEUR	INTERUTTORE	A03772
8	11026011	NBD	SCHALTER NP302	SWITCH	INTERRUPTEUR	INTERUTTORE	A03772
9	11026011	NBD	SCHALTER NP302	SWITCH	INTERRUPTEUR	INTERUTTORE	A03772
10	11026011	NBD	SCHALTER NP302	SWITCH	INTERRUPTEUR	INTERUTTORE	A03772
11	11026011	NBD	SCHALTER NP302	SWITCH	INTERRUPTEUR	INTERUTTORE	A03772
12	11026011	NBD	SCHALTER NP302	SWITCH	INTERRUPTEUR	INTERUTTORE	A03772
13	11026011	NBD	SCHALTER NP302	SWITCH	INTERRUPTEUR	INTERUTTORE	A03772
14	11026011	NBD	SCHALTER NP302	SWITCH	INTERRUPTEUR	INTERUTTORE	A03772
15	11027013	NBD	POTENTIOMETER	POTENTIOMETER	POTENTIOMETRE	POTENTIOMETER	06618KE
16	11026014	NBD	SCHALTER NP304	SWITCH	INTERRUPTEUR	INTERUTTORE	A03774
17	11026014	NBD	SCHALTER NP304	SWITCH	INTERRUPTEUR	INTERUTTORE	A03774
18	11026014	NBD	SCHALTER NP304	SWITCH	INTERRUPTEUR	INTERUTTORE	A03774
19	11026014	NBD	SCHALTER NP304	SWITCH	INTERRUPTEUR	INTERUTTORE	A03774
20	11026015	NBD	SCHALTER NP305	SWITCH	INTERRUPTEUR	INTERUTTORE	A03775
21	11026015	NBD	SCHALTER NP305	SWITCH	INTERRUPTEUR	INTERUTTORE	A03775
22	11026015	NBD	SCHALTER NP305	SWITCH	INTERRUPTEUR	INTERUTTORE	A03775
23	11026016	NBD	SCHALTER NP306	SWITCH	INTERRUPTEUR	INTERUTTORE	A03776
24	11026016	NBD	SCHALTER NP306	SWITCH	INTERRUPTEUR	INTERUTTORE	A03776
25	11026016	NBD	SCHALTER NP306	SWITCH	INTERRUPTEUR	INTERUTTORE	A03776
26	11026016	NBD	SCHALTER NP306	SWITCH	INTERRUPTEUR	INTERUTTORE	A03776
27	11026016	NBD	SCHALTER NP306	SWITCH	INTERRUPTEUR	INTERUTTORE	A03776
28	11026017	NBD	SCHALTER NP314	SWITCH	INTERRUPTEUR	INTERUTTORE	A03777
29	11026017	NBD	SCHALTER NP314	SWITCH	INTERRUPTEUR	INTERUTTORE	A03777
30	11026017	NBD	SCHALTER NP314	SWITCH	INTERRUPTEUR	INTERUTTORE	A03777
31	11026017	NBD	SCHALTER NP314	SWITCH	INTERRUPTEUR	INTERUTTORE	A03777
32	11026011	NBD	SCHALTER NP302	SWITCH	INTERRUPTEUR	INTERUTTORE	RÜCKFAHRHUPE, AUS- SENLAUTSPRECHER
33	11036013	NBD	SCHALTER NP303	SWITCH	INTERRUPTEUR	INTERUTTORE	ACCORSI-HORN, FAN- FARE
34	11026021	NBD	SCHALTER BLINDDECKEL	SWITCH	INTERRUPTEUR	INTERUTTORE	
35	11026018	NBD	SCHALTER NP315	SWITCH	INTERRUPTEUR	INTERUTTORE	A03778
36	11026030	NBD	SCHALTER	SWITCH	INTERRUPTEUR	INTERUTTORE	A03749
37	11026030	NBD	SCHALTER	SWITCH	INTERRUPTEUR	INTERUTTORE	A03749
38	11026011	NBD	SCHALTER NP302	SWITCH	INTERRUPTEUR	INTERUTTORE	A03772
39	11026010	NBD	SCHALTER NP301	SWITCH	INTERRUPTEUR	INTERUTTORE	A03771
40	11026018	NBD	SCHALTER NP315	SWITCH	INTERRUPTEUR	INTERUTTORE	A03778
41	11026018	NBD	SCHALTER NP304	SWITCH	INTERRUPTEUR	INTERUTTORE	A03774
42	11026011	NBD	SCHALTER NP302	SWITCH	INTERRUPTEUR	INTERUTTORE	A03772
43	11026016	NBD	SCHALTER NP306	SWITCH	INTERRUPTEUR	INTERUTTORE	A03776
44	11026010	NBD	SCHALTER NP301	SWITCH	INTERRUPTEUR	INTERUTTORE	A03771
45	11026010	NBD	SCHALTER NP301	SWITCH	INTERRUPTEUR	INTERUTTORE	A03771
46		NBD	DOPPELTE KONTROLL- LEUCHTE	TELL-TALE	TÉMOIN	SPIA LUMINOSA	POS. 44 + ENTSPRE- CHENDE LEUCHTAN- ZEIGE
47		NBD	DOPPELTE KONTROLL- LEUCHTE	TELL-TALE	TÉMOIN	SPIA LUMINOSA	POS. 44 + ENTSPRE- CHENDE LEUCHTAN- ZEIGE
48		NBD	DOPPELTE KONTROLL- LEUCHTE	TELL-TALE	TÉMOIN	SPIA LUMINOSA	POS. 44 + ENTSPRE- CHENDE LEUCHTAN- ZEIGE
49	11026025	NBD	LEUCHTANZEIGER ROT	LIGHT INDICATOR RED	VOYANT LUMINEUX	COPERTUNA	O.ABB.
50	11026026	NBD	LEUCHTANZEIGER GRÜN	LIGHT INDICATOR GREEN	VOYANT LUMINEUX	COPERTUNA	O.ABB.

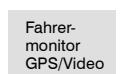
POS	TEILE-NR	STK	DEUTSCH	ENGLISH	FRANCAIS	ITALIANO	BEMERKUNG
51	11026028	NBD	LEUCHTANZEIGER SCHWARZ	LIGHT INDICATOR BLACK	VOYANT LUMINEUX	COPERTUNA	O.ABB.
52	11026029	NBD	VERBINDER F. LEUCH- TANZEIGER	CONNECTOR	CONNECTEUR	CONNETTORE	O.ABB.
53	11041604	NBD	ALARMGEBER 10V-26V	ALARM SYSTEM	ALARME SIGNAL	SEGNAL DI ALLARME	O.ABB.
54	11029188	NBD	SUMMER 24 VOLT SS 5221	BUZZER	VIBREUR SONORE	CICALINO	O.ABB.

1 	2 	3 	4 	5 
6 	7 	8 	9 	10 
11 	12 	13 	14 	15 
16 	17 	18 	19 	20 
21 	22 	23 	24 	25 
26 	27 	28 	29 	30 
31 	32 	33 	34 	35 
36 	37 	38 	39 	40 
41 				

SYMBOLS AND SWITCHES
 SYMBOLES + COMMUTATEURS
 SIMBOLI + INSERITORE

N 116,
 N 116/3 H/HC/HL 12/01

1502



POS	TEILE-NR	STK	DEUTSCH	ENGLISH	FRANCAIS	ITALIANO	BEMERKUNG
1	11026667	NBD	NACHLAUFACHSEN-ENTLASTER	SWITCH SYMBOL	SYMBOLE	PITTOGRAMMA	
2	11026667	NBD	NACHLAUFACHSEN-SPERRE	SWITCH SYMBOL	SYMBOLE	PITTOGRAMMA	
3	11026655	NBD	AVS NOTPR.	SWITCH SYMBOL	SYMBOLE	PITTOGRAMMA	AUF ANFRAGE ON REQUEST
4	11026414	NBD	BATTERIEHAUPTSCHALTER	SWITCH SYMBOL	SYMBOLE	PITTOGRAMMA	AUF ANFRAGE ON REQUEST
5	11026650	NBD	GEBLÄSE LÜFTUNGS-WALZEN	SWITCH SYMBOL BLOWER	SYMBOLE SOUFFLANTE	PITTOGRAMMA VENTILATORE	
6	11026726	NBD	EDC-TEST	SWITCH SYMBOL ECD-TEST	SYMBOLE EDC-TEST	PITTOGRAMMA EDC-TEST	
7	11026647	NBD	GEBLÄSE FRONT-SCHEIBE OBEN	SWITCH SYMBOL	SYMBOLE	PITTOGRAMMA	
8	11026580	NBD	FAHRERLEUCHTE	SWITCH SYMBOL	SYMBOLE	PITTOGRAMMA	
9	11026662	NBD	ABBLENDLICHT	SWITCH SYMBOL LOW BEAM	SYMBOLE FEU-CROISEMENT	PITTOGRAMMA LUCE ANABBAGLIANTE	
10	11026659	NBD	FENSTERHEBER	SWITCH SYMBOL OPERATED WINDOW	SYMBOLE LEVE-VITRE	PITTOGRAMMA ALZA CRISTALLI	
11	11026664	NBD	STANDHEIZUNGSHAUPTSCHALTER	SWITCH SYMBOL	SYMBOLE	PITTOGRAMMA	
12		NBD	FRONTSCHIEBENHEIZUNG OBEN	SWITCH SYMBOL	SYMBOLE	PITTOGRAMMA	
13		NBD	KONTROLL-LEUCHTE HALTESTELLENBREMSE	SWITCH SYMBOL	SYMBOLE	PITTOGRAMMA	
14	11026671	NBD	HEBEN UND SENKEN	SWITCH SYMBOL LIFT AND LOWER	SYMBOLE LEVER ET REDUCTION	PITTOGRAMMA SOLLEVARE	
15		NBD	FANFARE		SYMBOLE	PITTOGRAMMA	
16	11026678	NBD	SERVICE	SWITCH SYMBOL SERVICE	SYMBOLE SERVICE	PITTOGRAMMA ISPEZIONE	
17	11026608	NBD	INNENBELEUCHTUNG LICHTSCHIENE AUßEN	SWITCH SYMBOL	SYMBOLE	PITTOGRAMMA	
18	11026645	NBD	KOFFERRAUMBELEUCHTUNG	SWITCH SYMBOL BOOT LIGHT	SYMBOLE ECLAIRAGE COFFRE BAG.	PITTOGRAMMA ILLUMINAZIONE BAGAGLIAIO	
19	11026652	NBD	KÜCHE	SWITCH SYMBOL KITCHEN	SYMBOLE CUISINE	PITTOGRAMMACUCINA	
20	11026651	NBD	LESELAMPEN	SWITCH SYMBOL READING LAMP	SYMBOLE LISEUSE	PITTOGRAMMALUCE DI LETTURA	
21		NBD	MOTOR START	SWITCH SYMBOL	SYMBOLE	PITTOGRAMMA	
22	11026720	NBD	MOTOR STOP	SWITCH SYMBOL MOTOR STOP	SYMBOLE	PITTOGRAMMA	
23	11026668	NBD	NEBELLAMPE	SWITCH SYMBOL FOG LAMP	SYMBOLE	PITTOGRAMMA	
24		NBD	FAHRTZIELKASTENBELEUCHTUNG	SWITCH SYMBOL	SYMBOLE	PITTOGRAMMA	
25	11026715	NBD	RETARDER	SWITCH SYMBOL RETARDER	SYMBOLE RETARDEUR	PITTOGRAMMA RALLENTATORE	
26	11026675	NBD	RUHEKABINENHEIZUNG	SWITCH SYMBOL	SYMBOLE	PITTOGRAMMA	
27	11026657	NBN	SCHIEBENWASCHANLAGE	SWITCH SYMBOL WASHING SYSTEM	SYMBOLE SYSTEME LAVE-GLACE	PITTOGRAMMA DISPOSITIVO DI LAVAGGIO	
28	11026597	NBD	SPIEGELHEIZUNG UND SEITENSCHIEBENHEIZUNG	SWITCH SYMBOL MIRROR HEATING	SYMBOLE MIROIR-CHAUFFAGE	PITTOGRAMMA SPECCHIO-IMPIANTO RISC.	
29		NBD	TRITTBRETT VORNE	SWITCH SYMBOL	SYMBOLE	PITTOGRAMMA	
30	11026717	NBD	TÜRE 1	SWITCH SYMBOL DOOR 1	SYMBOLE PORTE 1	PITTOGRAMMA PORTA 1	
31	11026722	NBD	TÜRE 2	SWITCH SYMBOL DOOR 2	SYMBOLE PORTE 2	PITTOGRAMMA PORTA 2	
32	11026670	NBD	WARNBLINKSCHALTER	SWITCH SYMBOL HAZARD EMERGENCY FLASHER	SYMBOLE INTERRUPTEUR DE SIGNAL DE DETRESSE	PITTOGRAMMA INTERRUTTORE PER LUCE D'EMERGENZA	
33	11026648	NBD	WC	SWITCH SYMBOL TOILET	SYMBOLE TOILETTES	PITTOGRAMMA TOILETTA	
34	11026658	NBD	SCHIEBENWISCHANLAGE	SWITCH SYMBOL	SYMBOLE	PITTOGRAMMA	
35	11026718	NBD	MONITOR	SWITCH SYMBOL	SYMBOLE	PITTOGRAMMA	
36	11026632	NBD	START/STOP	SWITCH SYMBOL	SYMBOLE	PITTOGRAMMA	LEERE ROTE LINSE, BESCHRIFTUNG NBD
37	11026592	NBD	RETARDER TEST	SWITCH SYMBOL	SYMBOLE	PITTOGRAMMA	
38	11026676	NBD	ZENTRALVERRIEGELUNG	SWITCH SYMBOL	SYMBOLE	PITTOGRAMMA	



POS	TEILE-NR	STK	DEUTSCH	ENGLISH	FRANCAIS	ITALIANO	BEMERKUNG
39	11026682	NBD	FAHRGASTMONITOR	SWITCH SYMBOL	SYMBOLE	PITTOGRAMMA	LEERE GELBE LINSE, BESCHRIFTUNG NBD
40	11026682	NBD	FAHRERMONITOR	SWITCH SYMBOL	SYMBOLE	PITTOGRAMMA	LEERE ROTE LINSE, BESCHRIFTUNG NBD
41	11026586	NBD	KÜCHE	SWITCH SYMBOL	SYMBOLE	PITTOGRAMMA	

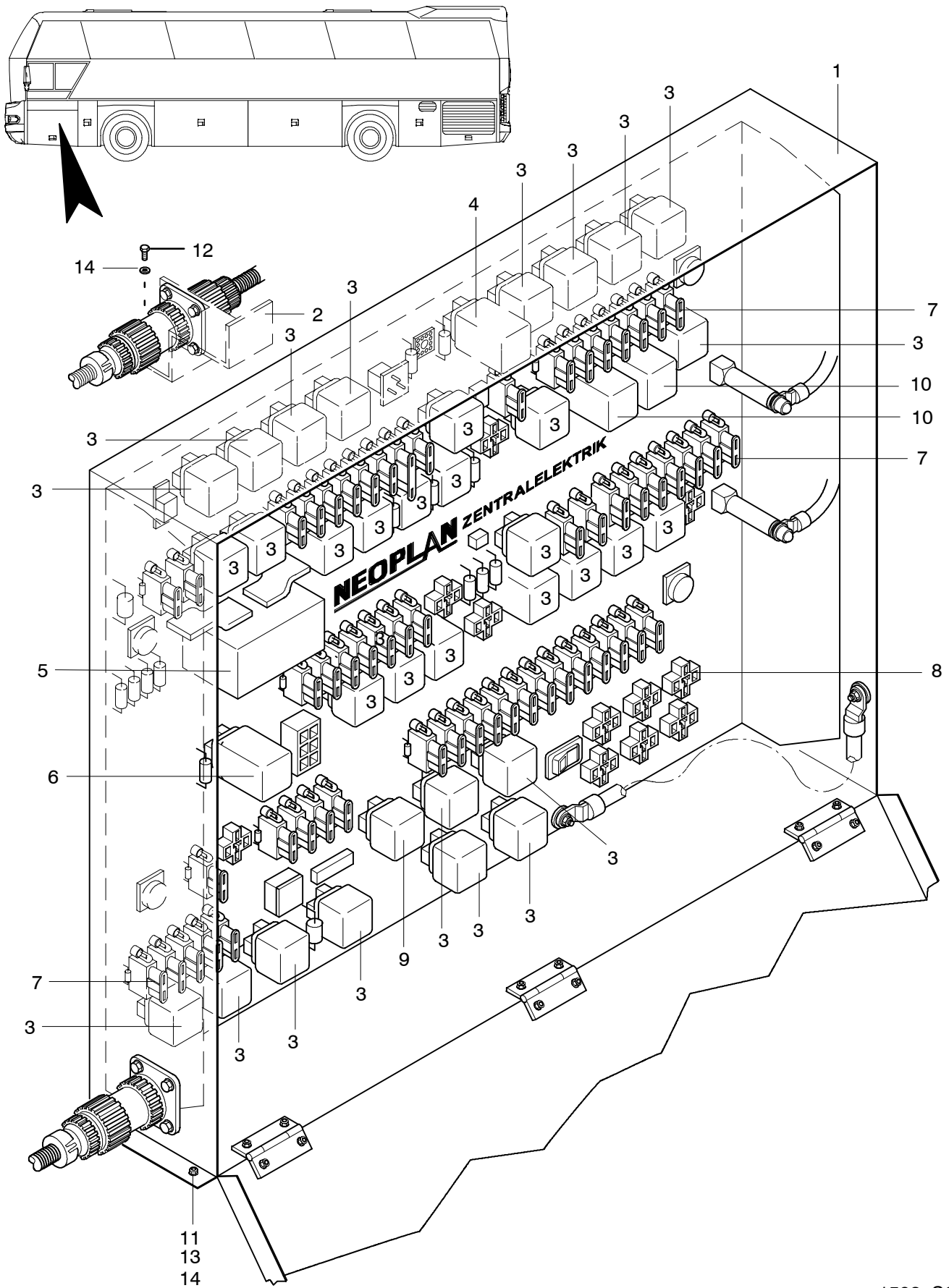

HAUPTSCHALTKASTEN
 MAIN SWITCHBOARD
 BOITE DE COMMUTATEURS PRINCIPAL
 BLOCCHETTO DI ACCENSIONE GENERALE

N 116,
 N 116/3 H/HC/HL 12/01

1503

NEOPLAN

POS	TEILE-NR	STK	DEUTSCH	ENGLISH	FRANCAIS	ITALIANO	BEMERKUNG
1	11025051	1	ZENTRALELEKTRIK LINKS	E-SWITCH CASE LEFT	BOITE A CONTACTS	BLOCCHETTO DI ACCENSIONE	
	11025052	1	ZENTRALELEKTRIK RECHTS	E-SWITCH CASE RIGHT	BOITE A CONTACTS	BLOCCHETTO DI ACCENSIONE	
2	11025038	1	HALTER FÜR ZENTRALELEKTRIK	BRACKET	SUPPORT	SUPPORTO	ZN 1511003500
3	11025696	33	KLEINRELAIS	RELAY	RELAIS	RELE	
4	11033431	1	UNTERSCHNUNGSWÄCHTER	RELAY	RELAIS	RELE	
5	11029165	1	WARNBLINKGEBER	HAZARD WARNING SIGNAL FLASHER	CENTRALE DE CLIGNOTEMENT	LAMPEGGIATORE	
6	11025680	1	RELAIS FÜR WISCH-INTERVALL	RELAY	RELAIS	RELE	
7	11028818	NBD.	FLACHSICHERUNG	FUSE BROWN	MARCHE DE FUSIBLE	VALVOLA FUSIBILE DI IMPIEGO	7,5A BRAUN
7.1	11028820	NBD.	FLACHSICHERUNG	FUSE BLUE	MARCHE DE FUSIBLE	VALVOLA FUSIBILE DI IMPIEGO	15A BLAU
7.2	11028821	NBD.	FLACHSICHERUNG	FUSE YELLOW	MARCHE DE FUSIBLE	VALVOLA FUSIBILE DI IMPIEGO	20A GELB
7.3	11028819	NBD.	FLACHSICHERUNG	FUSE RED	MARCHE DE FUSIBLE	VALVOLA FUSIBILE DI IMPIEGO	10A ROT
8	11027106	NBD.	RELAISOCKEL 5-POLIG	RELAY SOCKET	RELAIS D PIED	RELE ZOCCOLO	
9	11025702	1	KLEINRELAIS	RELAY	RELAIS	RELE	24V 20A
10	11025050	2	ABFALLVERZÖGERTES RELAIS	RELAY	RELAIS	RELE	
11	11055480	2	SECHSKANTSCHRAUBE	HEXAGON SCREW	VIS	VITE	M6X10 DIN 933
12	11055481	2	SECHSKANTSCHRAUBE	HEXAGON SCREW	VIS	VITE	M6X12 DIN 933
13	11057232	4	SECHSKANTMUTTER COMBY-S	HEXAGON NUT	ECROU	DADO	M6
14	11054589	4	UNTERLEGSCHEIBE	MEDIUM WASHER	DISQUE	DISCO	M6 DIN 125

Ausführung: MAN-Motor D 2866 LOH29/ D 2876 LOH02 E3

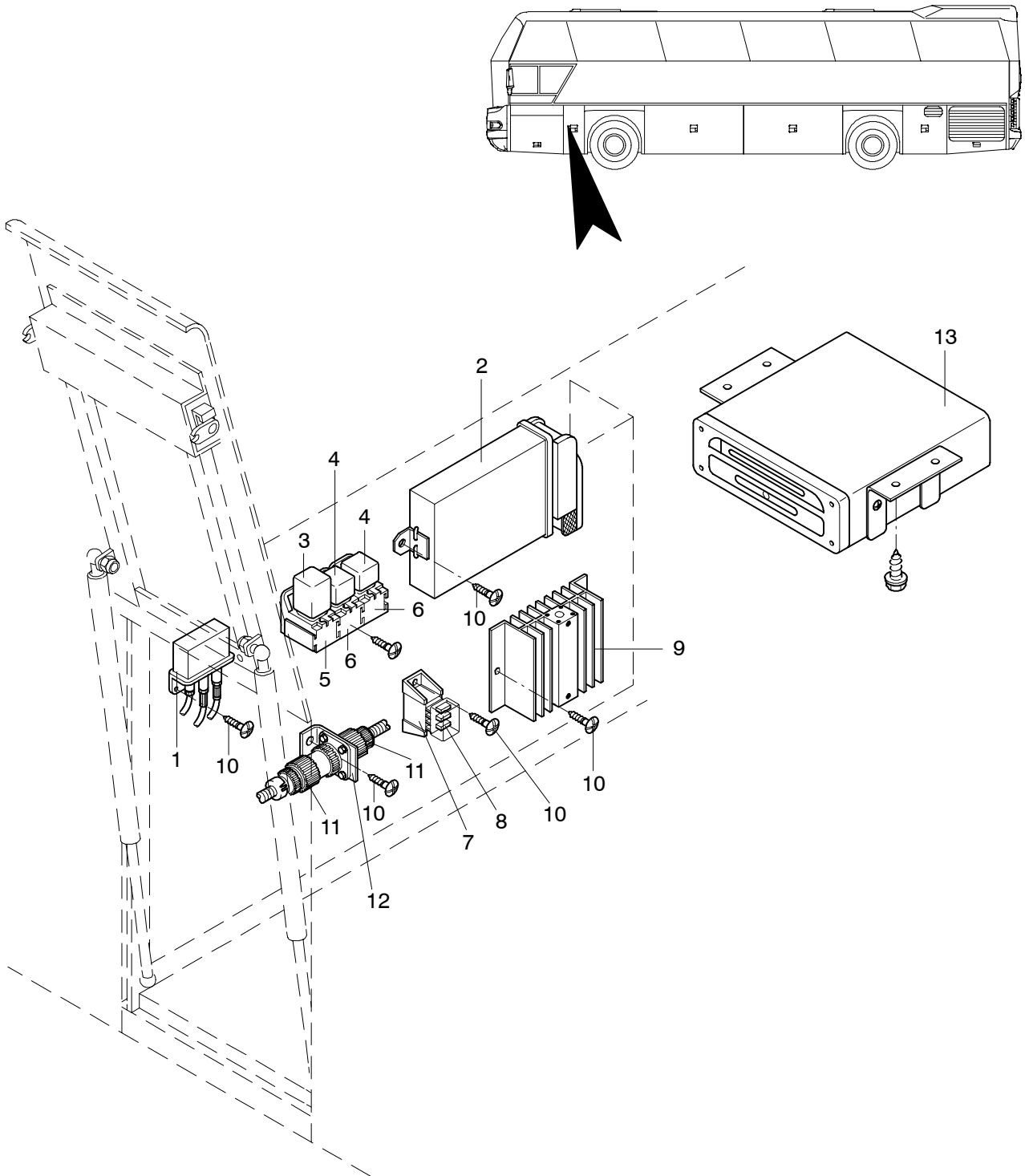

POS	TEILE-NR	STK	DEUTSCH	ENGLISH	FRANCAIS	ITALIANO	BEMERKUNG
1	11030044	1	ANTENNENWEICHE	AERILANT	DUPLEXEUR D'ANTENNE	DISTRIBUTORE (ANTENNA)	
2	11011630	1	STEUERGERÄTINTARDER EST-32	CONTROL UNIT	APPAREIL DE COMMANDE	CIRCUITO ELETTRONICO DI COMANDO	
3	11024844	1	RELAIS-GESCHW. IMPULSVERTEILER	RELAY	RELAIS	RELE	
4	11025696	2	KLEINRELAIS	RELAY	RELAIS	RELE	
5	11027090	1	RELAISOCKEL	RELAY SOCKET	RELAIS D PIED	RELE ZOCCOLO	
6	11027106	2	RELAISOCKEL 5-POLIG	RELAY SOCKET	RELAIS D PIED	RELE ZOCCOLO	
7	11028903	1	SICHERUNGSDOSE 4-POLIG	FUSE BOX 4-POLES	BOITE A FUSIBLES	SCATOLA FUSIBILI	
8	11028819	4	FLACHSICHERUNGSEINSAZ	FUSE	MARCHE DE FUSIBLE	FUSIBILE	ROT 10A
9	11060221	1	SPANNUNGSWANDLER	VOLTAGE DEVIDE	REGULATEUR DE TENSION	DIVISORE	24/12V 6/8A
10	11054623	NBD	BLECHSCHRAUBE	SCREW	VIS	VITE	4,2 X 16
11		1	SCHLEMMEFRSTECKER	PLUG	FICHE	SPINA	SIEHE BAUGRUPPE 1508
12	11024263	1	HALTER FÜR SCHLEMMERSTECKER	BRACKET	SUPPORT	SUPPORTO	ZN 1501005100
13	11054404	1	NAVIGATIONSSYSTEM	NAVIGATION SYSTEM	SYSTEME DE NAVIGATION	SYSTEM DI NAVIGAZIONE	KPL. 12NC 9022-015 4065 COMPUTER EINZELN: 9022 0159 4065

Ausführung: MAN-Motor D 2866 LOH29/ D 2876 LOH02 E3

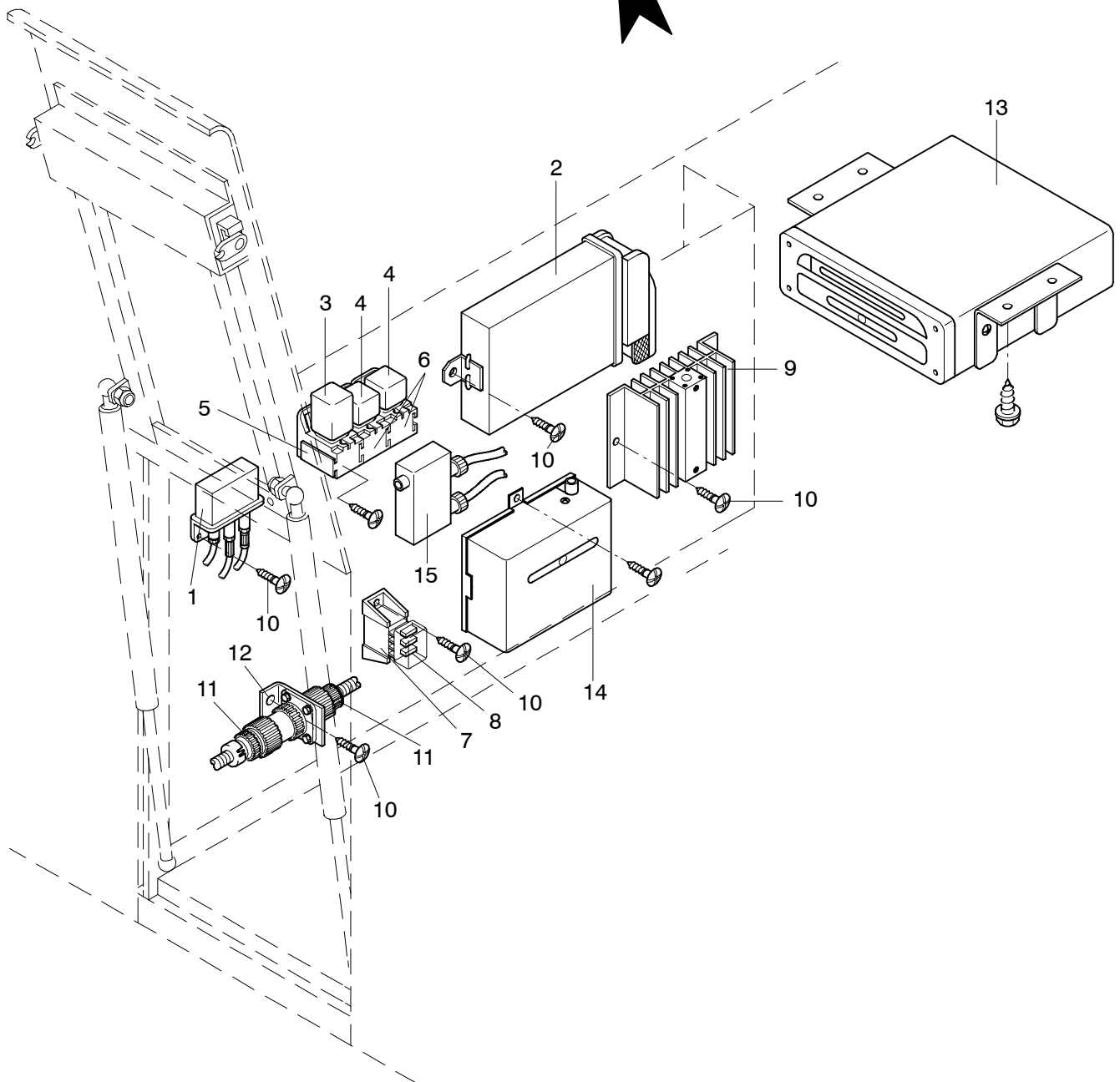
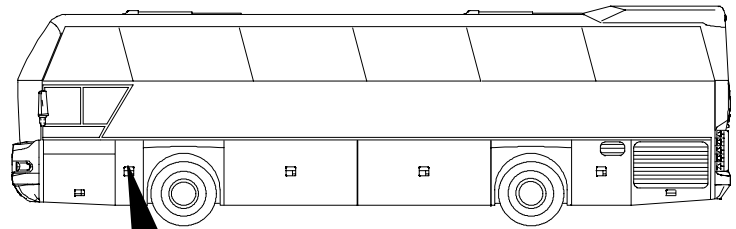

POS	TEILE-NR	STK	DEUTSCH	ENGLISH	FRANCAIS	ITALIANO	BEMERKUNG
1	11030044	1	ANTENNENWEICHE	AERILANT	DUPLEXEUR D'ANTENNE	DUPLEXEUR D'ANTENNE	
2	11011630	1	STEUERGERÄTINTARDER EST-32	CONTROL UNIT	APPAREIL DE COMMANDE	CIRCUITO ELETTRONICO DI COMANDO	
3	11024844	1	RELAIS-GESCHW. IMPULSVERTTEILER	RELAY	RELAIS	RELE	
4	11025696	2	KLEINRELAIS	RELAY	RELAIS	RELE	
5	11027090	1	RELAISOCKEL	RELAY SOCKET	RELAIS D PIED	RELE ZOCCOLO	
6	11027106	2	RELAISOCKEL 5-POLIG	RELAY SOCKET	RELAIS D PIED	RELE ZOCCOLO	
7	11028903	1	SICHERUNGSDOSE 4-POLIG	FUSE BOX 4-POLES	BOITE A FUSIBLES	SCATOLA FUSIBILI	
8	11028819	4	FLACHSICHERUNGSEINSAZ	FUSE	MARCHE DE FUSIBLE	FUSIBILE	ROT 10A
9	11060221	1	SPANNUNGSWANDLER	VOLTAGE DEVIDE	REGULATEUR DE TENSION	DIVISORE	24/12V 6/8A
10	11054623	NBD	BLECHSCHRAUBE	SCREW	VIS	VITE	4,2 X 16
11		1	SCHLEMMEFRSTECKER	PLUG	FICHE	SPINA	SIEHE BAUGRUPPE 1508
12	11024263	1	HALTER FÜR SCHLEMMERSTECKER	BRACKET	SUPPORT	SUPPORTO	ZN 1501005100
13	11054404	1	NAVIGATIONSSYSTEM	NAVIGATION SYSTEM	SYSTEME DE NAVIGATION	SYSTEM DI NAVIGAZIONE	KPL. 12NC 9022-015 4065 COMPUTER EINZELN: 9022 0159 4065
14	11073541	1	NAVIGATIONSRECEIVER	RECEIVER	AMPLI-SYNTONISEUR	SYSTEM DI NAVIGAZIONE	MT 5010
15	11077522	1	ANTENNENWEICHE/SPLITTER	AERILANT	DUPLEXEUR D'ANTENNE	DUPLEXEUR D'ANTENNE	

Ausführung: MAN-Motor D 2866 LOH29 E3

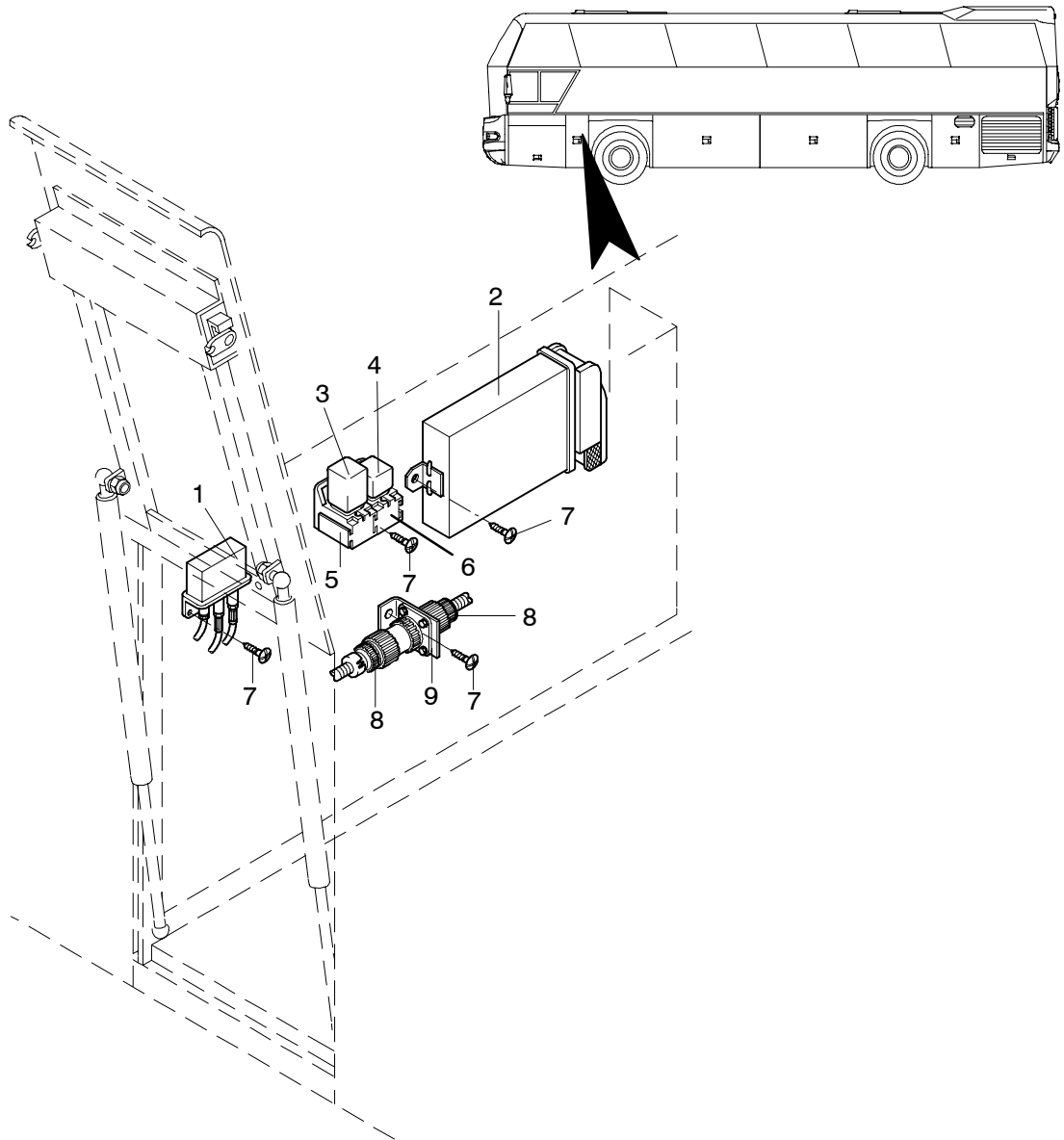

1504-S0006

POS	TEILE-NR	STK	DEUTSCH	ENGLISH	FRANCAIS	ITALIANO	BEMERKUNG
1	11030044	1	ANTENNENWEICHE	AERILANT	DUPLEXEUR D'ANTENNE	DISTRIBUTORE (ANTENNA)	
2	11011630	1	STEUERGERÄT INTARDER EST-32	CONTROL UNIT	APPAREIL DE COMMANDE	CIRCUITO ELETTRONICO DI COMANDO	
3	11024844	1	RELAIS-GESCHW. IMPULSVERTAILER	RELAY	RELAIS	RELE	
4	11025696	1	KLEINRELAIS	RELAY	RELAIS	RELE	
5	11027090	1	RELAISSOCKEL	RELAY SOCKET	RELAIS D PIED	RELE ZOCCOLO	
6	11027106	1	RELAISSOCKEL 5-POLIG	RELAY SOCKET	RELAIS D PIED	RELE ZOCCOLO	
7	11054623	NBD	BLECHSCHRAUBE	SCREW	VIS	VITE	4,2 X 16
8		1	SCHLEMMERSTECKER	PLUG	FICHE	SPINA	SIEHE BAUGRUPPE 1508
9	11024263	1	HALTER FÜR SCHLEMMERSTECKER	BRACKET	SUPPORT	SUPPORTO	ZN 1501005100

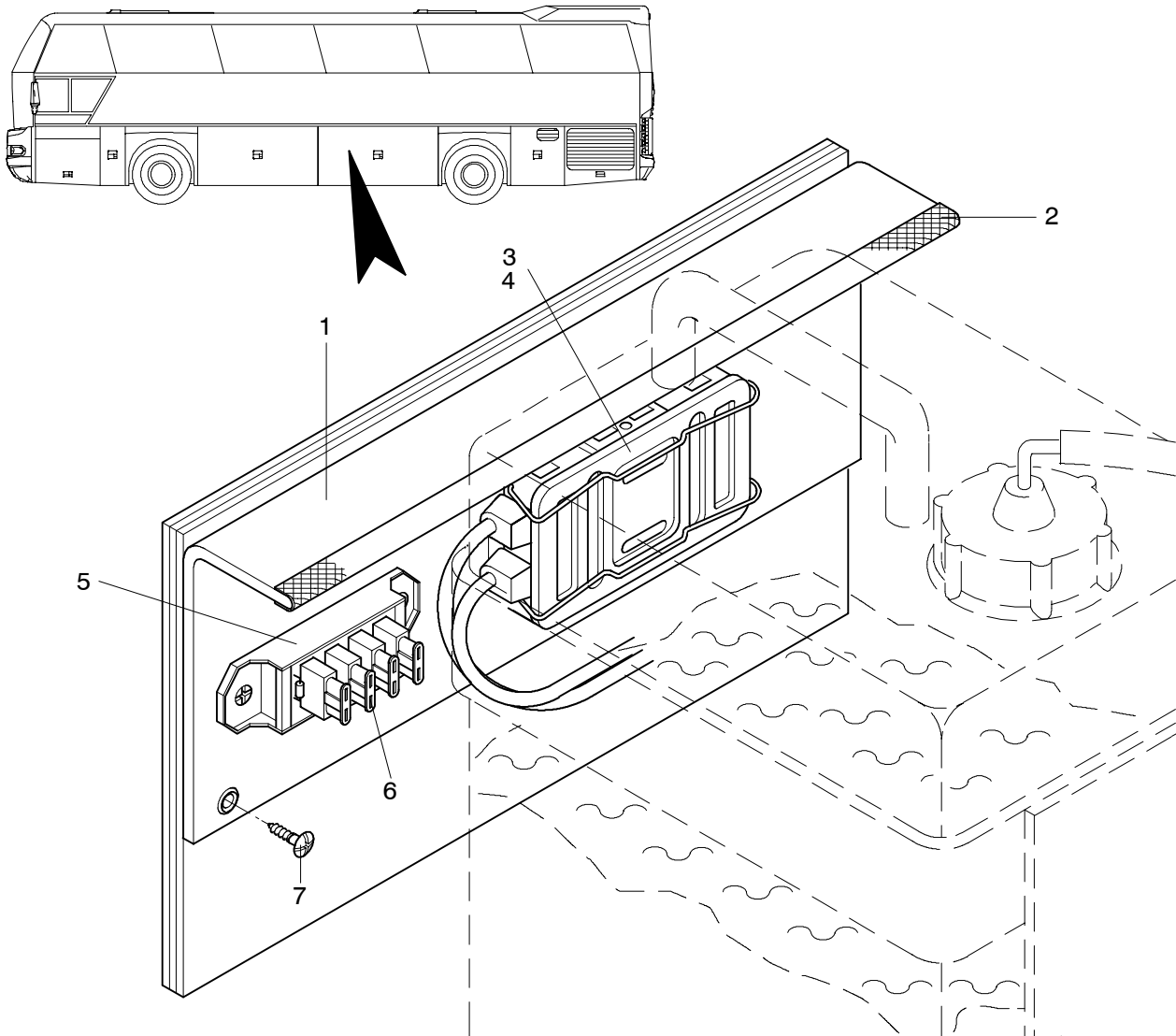

1504-S0013

POS	TEILE-NR	STK	DEUTSCH	ENGLISH	FRANCAIS	ITALIANO	BEMERKUNG
1	11024995	1	SCHALTBRETT KUECHE KPL. MIT SICHERUNGS- KAESTEN	CONTROL PANEL	PANNEAU DE COMMANDE	QUADRO DI COMANDO	
2	11034982	MTR	KANTENSCHUTZ FLEXIBEL SCHWARZ	EDGE PROTECTOR	CAOUTCHOUC	PROFILATO DI TENUTO	
3	11028844	1	SICHERUNGSDOSE SCHWARZ 3-POLIG	FUSE BOX 3-POLES	BOITE A FUSIBLES	SCATOLA FUSIBILI	
4	11028778	2	SICHERUNGSTREIFEN	FUSE WIRE	FUSIBLE	FUSIBILE	50A
	11028786	1	SICHERUNGSTREIFEN	FUSE WIRE	FUSIBLE	FUSIBILE	100A
5	11028903	1	SICHERUNGSBOX 4-PO- LIG	FUSE BOX 4-POLES	BOITE A FUSIBLES	SCATOLA FUSIBILI	
6	11028818	6	FLACHSICHERUNGSEIN- SATZ	FUSE	FUSIBLE	FUSIBILE	BRAUN 7,5A
7	11054623	4	BLECHSCHRAUBE	SCREW	VIS	VITE	4,2X16 ZERA PIAS

Ausführung: MAN-Motor D 2866 LOH29/ D 2876 LOH02 E3

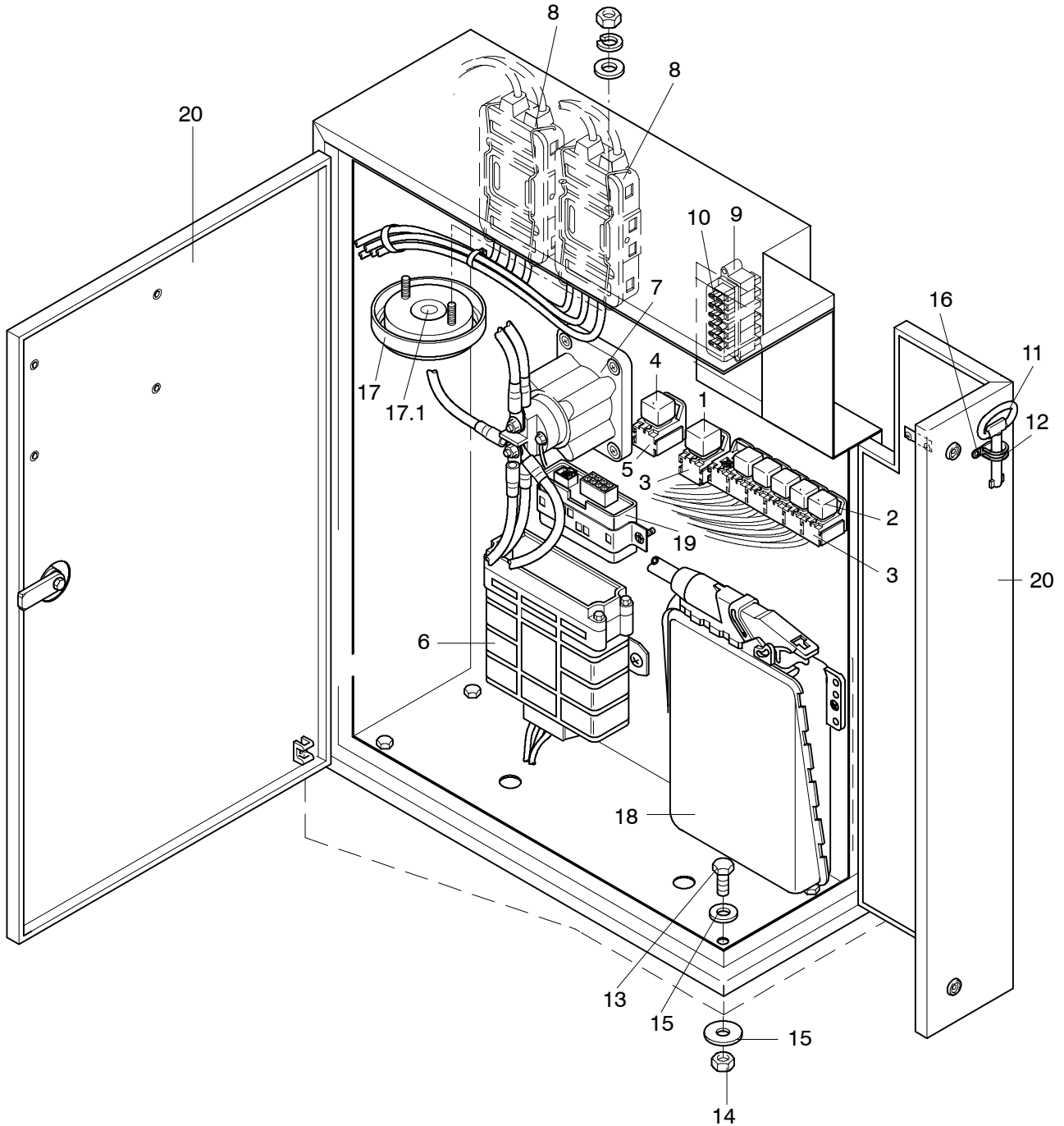
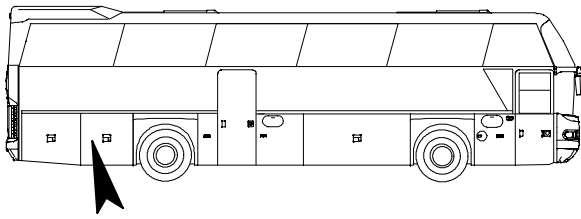

POS	TEILE-NR	STK	DEUTSCH	ENGLISH	FRANCAIS	ITALIANO	BEMERKUNG
1	11004166	1	WIEDERSTAND RELAIS	RELAY	RELAIS	RELE	
2	11025696	4	KLEINRELAIS 10/20A	RELAY	RELAIS	RELE	
3	11027090	6	STECKSOKEKEL	RELAY SOCKET	SOCLE À FICHES	RELE ZOCCOLO	
4	11025716	1	LASTRELAIS	RELAY	RELAIS	RELE	89.9979.000/ 81.25902.0415
5	11027088	1	STECKSOCKEL	RELAY SOCKET	SOCLE À FICHES	RELE ZOCCOLO	
6	11009342	1	ELEKTRONIK LINNIG	CONTROL UNIT	APPEREIL DE COM- MANDE	CIRCUITO ELETTRONICO	EL 0102 WASSER: 88/85 U. 92/88 LUFT: 50/43 U. 57/50
7	11025708	1	BATTERIERELAIS	BATTERY RELAY	RELAIS	RELE	
8	11028844	2	SICHERUNGSDOSE 3-POLIG SCHWARZ	FUSE BOX 3 POLES	BOITE A FUSIBLES	SCATOLA FUSIBILI	
8.1	11028778	3	SICHERUNGSSTREIFEN	FUSE WIRE	FUSIBLE	FUSIBILE	50 A
8.2	11028912	3	SICHERUNGSSTREIEN	FUSE WIRE	FUSIBLE	FUSIBILE	80 A
8.3	11028786	1	SICHERUNGSSTREIFEN	FUSE WIIRE	FUSIBLE	FUSIBILE	100 A
8.4	11028808	2	SICHERUNGSSTREIFEN	FUSE WIRE	FUSIBLE	FUSIBILE	150 A
9	11028870	1	SICHERUNSDOSE MIT GLASABDECKUNG	FUSE BOX	BOÎTE F À FUSIBLES	SCATOLA FUSIBILI	6 POLIG
10	11028819	6	FLACHSICHERUNGSEIN- SATZ	FUSE	FUSIBLE	FUSIBILE	10 A ROT
11	19002661	1	SCHLÜSSEL	KEY	CLÉ	CHIAVE A FEMMINA QU- DRA	
12	11053100	1	GUMMIROHRSCHELLE	CLAMP	COLLIER	COLLARE	RSQU 100 D=15 MM
13	11055514	4	SECHSKANTSCHRAUBE	SCREW	VIS	VITE	M 8X20 DIN 933
14	11055815	4	SECHSKANTMUTTER	NUT	ECROU	DADO	M 8 DIN 934
15	11054594	8	UNTERLEGSCHLEIBE	MEDIUM WASHER	DISQUE	DISCO	M 8 DIN 125
16	11054623	1	SCHRAUBE ZEBRA-PIAS	SCREW	VIS	VITE	4,2X16
17	11025542	1	INNENLEUCHTE	INTERIOR LAMP	LAMPE	LAMPADA	
17.1	11028767	1	SOFFITTE 10W	TUBULAR BULB	SOFITTE-AMPOULE	SOFITT-LAMPADA	11X41 MM
18		1	EDC-STEUERGERÄT MAN-MOTOR	CONTROL UNIT	APPEREIL DE COM- MANDE	CIRCUITO ELETTRONICO	STEUERGERÄT NR.51.11615-7249 DATENSATZ NR.51.11615-0249 BOSCH NR.0281010241
19	11004072	1	VORGLÜHELEKTRONIK	TIME-LAG RELAY FOR PREHETING	SYSTEME DE PRECHAUF- FAGE	SISTEMA DI PRERISCAL- DAMENTO	
20	11025030	1	SCHALTSCHRANK HECK	E-SWITCH CASE	ARMOIRE DE DISTRIBU- TION	BLOCCHETTO DI ACCEN- SIONE	

Ausführung: MAN-Motor D 2866 LOH29/ D 2876 LOH02 E3

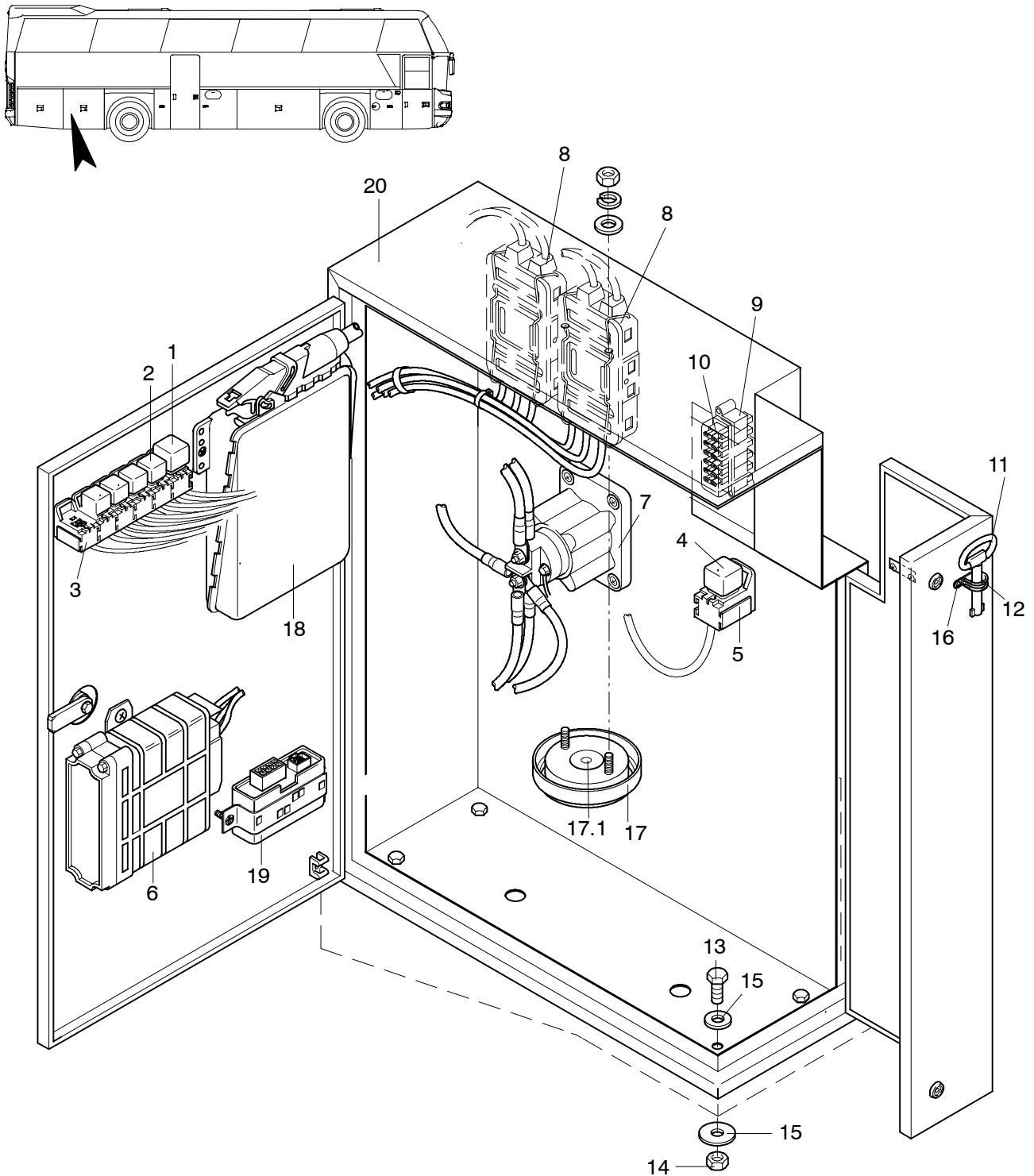

POS	TEILE-NR	STK	DEUTSCH	ENGLISH	FRANCAIS	ITALIANO	BEMERKUNG
1	11004166	1	WIEDERSTAND RELAIS	RELAY	RELAIS	RELE	
2	11025696	4	KLEINRELAIS 10/20A	RELAY	RELAIS	RELE	
3	11027090	6	STECKSOKEKEL	RELAY SOCKET	SOCLE À FICHES	RELE ZOCCOLO	
4	11025716	1	LASTRELAIS	RELAY	RELAIS	RELE	89.9979.000/ 81.25902.0415
5	11027088	1	STECKSOCKEL	RELAY SOCKET	SOCLE À FICHES	RELE ZOCCOLO	
6	11009342	1	ELEKTRONIK FÜR LSE 0033	CONTROL UNIT	APPEREIL DE COMMANDE	CIRCUITO ELETTRONICO	EL 0046
7	11025708	1	BATTERIERELAIS	BATTERY RELAY	RELAIS	RELE	
8	11028844	2	SICHERUNGSDOSE 3-POLIG SCHWARZ	FUSE BOX 3 POLES	BOITE A FUSIBLES	SCATOLA FUSIBILI	
8.1	11028778	3	SICHERUNGSSSTREIFEN	FUSE WIRE	FUSIBLE	FUSIBILE	50 A
8.2	11028912	3	SICHERUNGSSSTREIFEN	FUSE WIRE	FUSIBLE	FUSIBILE	80 A
8.3	11028786	1	SICHERUNGSSSTREIFEN	FUSE WIIRE	FUSIBLE	FUSIBILE	100 A
8.4	11028808	2	SICHERUNGSSSTREIFEN	FUSE WIRE	FUSIBLE	FUSIBILE	150 A
9	11028870	1	SICHERUNGSDOSE MIT GLASABDECKUNG	FUSE BOX	BOÎTE F À FUSIBLES	SCATOLA FUSIBILI	6 POLIG
10	11028819	6	FLACHSICHERUNGSEINSA-TZ	FUSE	FUSIBLE	FUSIBILE	10 A ROT
11	19002661	1	SCHLÜSSEL	KEY	CLÉ	CHIAVE A FEMMINA QUADRA	602 0 170
12	11053100	1	GUMMIROHRSCHELLE	CLAMP	COLLIER	COLLARE	D=15 MM
13	11055514	4	SECHSKANTSCHRAUBE	SCREW	VIS	VITE	M 8X20 DIN 933
14	11055815	4	SECHSKANTMUTTER	NUT	ECROU	DADO	M 8 DIN 934
15	11054594	8	UNTERLEGSCHLEIBE	MEDIUM WASHER	DISQUE	DISCO	M 8 DIN 125
16	11054623	1	SCHRAUBE ZEBRA-PIAS	SCREW	VIS	VITE	4,2X16
17	11025542	1	INNENLEUCHTE	INTERIOR LAMP	LAMPE	LAMPADA	
17.1	11028767	1	SOFFITTE 10W	TUBULAR BULB	SOFITTE-AMPOULE	SOFITT-LAMPADA	11X41 MM
18		1	EDC-STEUERGERÄT MAN-MOTOR	CONTROL UNIT	APPEREIL DE COMMANDE	CIRCUITO ELETTRONICO	STEUERGERÄT NR.51.11615-7249 DATENSATZ NR.51.11615-0249 BOSCH NR.0281010241
19	11004072	1	VORGLÜHELEKTRONIK	TIME-LAG RELAY FOR PREHEATING	SYSTEME DE PRECHAUFFAGE	SISTEMA DI PRERISCALDAMENTO	
20	11025030	1	SCHALTSCHRANK HECK	E-SWITCH CASE	ARMOIRE DE DISTRIBUTION	BLOCCHETTO DI ACCENSIONE	

Ausführung: MAN-Motor D 2866 LOH29/ D 2876 LOH02 E3

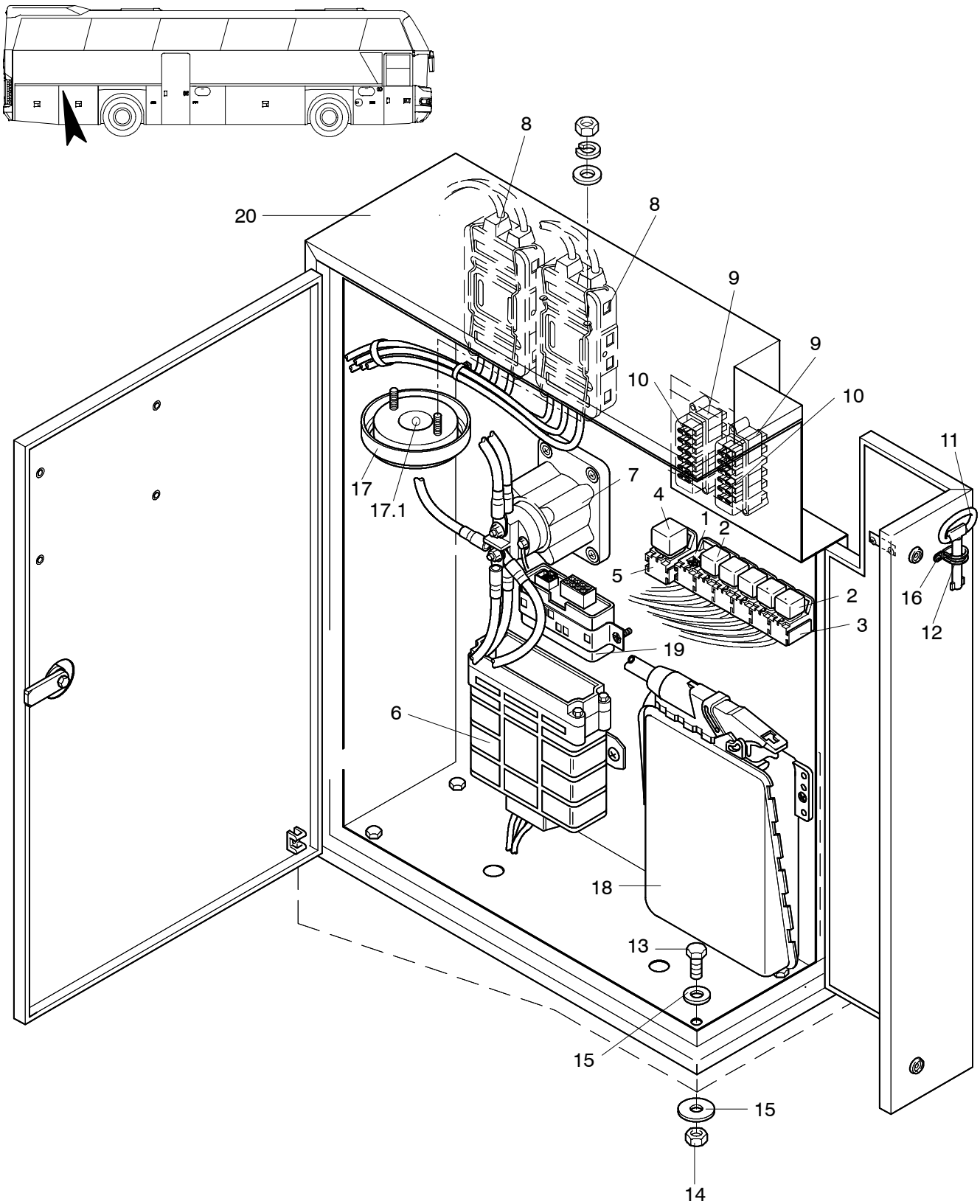

POS	TEILE-NR	STK	DEUTSCH	ENGLISH	FRANCAIS	ITALIANO	BEMERKUNG
1	11004166	1	WIEDERSTAND RELAIS	RELAY	RELAIS	RELE	
2	11025696	5	KLEINRELAIS 10/20A	RELAY	RELAIS	RELE	
3	11027090	6	STECKSOKEKEL	RELAY SOCKET	SOCLE À FICHES	RELE ZOCCOLO	
4	11025716	1	LASTRELAIS	RELAY	RELAIS	RELE	89.9979.000/ 81.25902.0415
5	11027088	1	STECKSOCKEL	RELAY SOCKET	SOCLE À FICHES	RELE ZOCCOLO	
6	11009342	1	ELEKTRONIK FÜR LSE 0033	CONTROL UNIT	APPEREIL DE COMMANDE	CIRCUITO ELETTRONICO	EL 0046
6.1		1	ELEKTRONIK LINNIG	CONTROL UNIT	APPEREIL DE COMMANDE	CIRCUITO ELETTRONICO	EL 0102 WASSER: 88/85 U. 92/88 LUFT: 50/43 U. 57/50
7	11025708	1	BATTERIERELAIS	BATTERY RELAY	RELAIS	RELE	
8	11028844	2	SICHERUNGSDOSE 3-POLIG SCHWARZ	FUSE BOX 3 POLES	BOITE A FUSIBLES	SCATOLA FUSIBILI	
8.1	11028778	3	SICHERUNGSSTREIFEN	FUSE WIRE	FUSIBLE	FUSIBILE	50 A
8.2	11028912	3	SICHERUNGSSTREIEN	FUSE WIRE	FUSIBLE	FUSIBILE	80 A
8.3	11028786	1	SICHERUNGSSTREIFEN	FUSE WIIRE	FUSIBLE	FUSIBILE	100 A
8.4	11028808	2	SICHERUNGSSTREIFEN	FUSE WIRE	FUSIBLE	FUSIBILE	150 A
9	11028870	2	SICHERUNGSDOSE MIT GLASABDECKUNG	FUSE BOX	BOÎTE F À FUSIBLES	SCATOLA FUSIBILI	6 POLIG
10	11028819	12	FLACHSICHERUNGSEIN-SATZ	FUSE	FUSIBLE	FUSIBILE	10 A ROT
11	19002661	1	SCHLÜSSEL	KEY	CLÉ	CHIAVE A FEMMINA QUADRA	602 0 170
12	11053100	1	GUMMIROHRSCHELLE	CLAMP	COLLIER	COLLARE	D=15 MM
13	11055514	4	SECHSKANTSCHRAUBE	SCREW	VIS	VITE	M 8X20 DIN 933
14	11055815	4	SECHSKANTMUTTER	NUT	ECROU	DADO	M 8 DIN 934
15	11054594	8	UNTERLEGSCHLEIBE	MEDIUM WASHER	DISQUE	DISCO	M 8 DIN 125
16	11054623	1	SCHRAUBE ZEBRA-PIAS	SCREW	VIS	VITE	4,2X16
17	11025542	1	INNENLEUCHTE	INTERIOR LAMP	LAMPE	LAMPADA	
17.1	11028767	1	SOFFITTE 10W	TUBULAR BULB	SOFFITTE-AMPOULE	SOFITT-LAMPADA	11X41 MM
18		1	EDC-STEUERGERÄT MAN-MOTOR	CONTROL UNIT	APPEREIL DE COMMANDE	CIRCUITO ELETTRONICO	STEUERGERÄT NR.51.11615-7249 DATENSATZ NR.51.11615-0249 BOSCH NR.0281010241
19	11004072	1	VORGLÜHELEKTRONIK	TIME-LAG RELAY FOR PREHEATING	SYSTEME DE PRECHAUFFAGE	SISTEMA DI PRERISCALDAMENTO	
20	11025030	1	SCHALTSCHRANK HECK	E-SWITCH CASE	ARMOIRE DE DISTRIBUTION	BLOCCHETTO DI ACCENSIONE	

Ausführung: MAN-Motor D 2866 LOH29/ D 2876 LOH02 E3

N 116H, N 116/3 H/HL

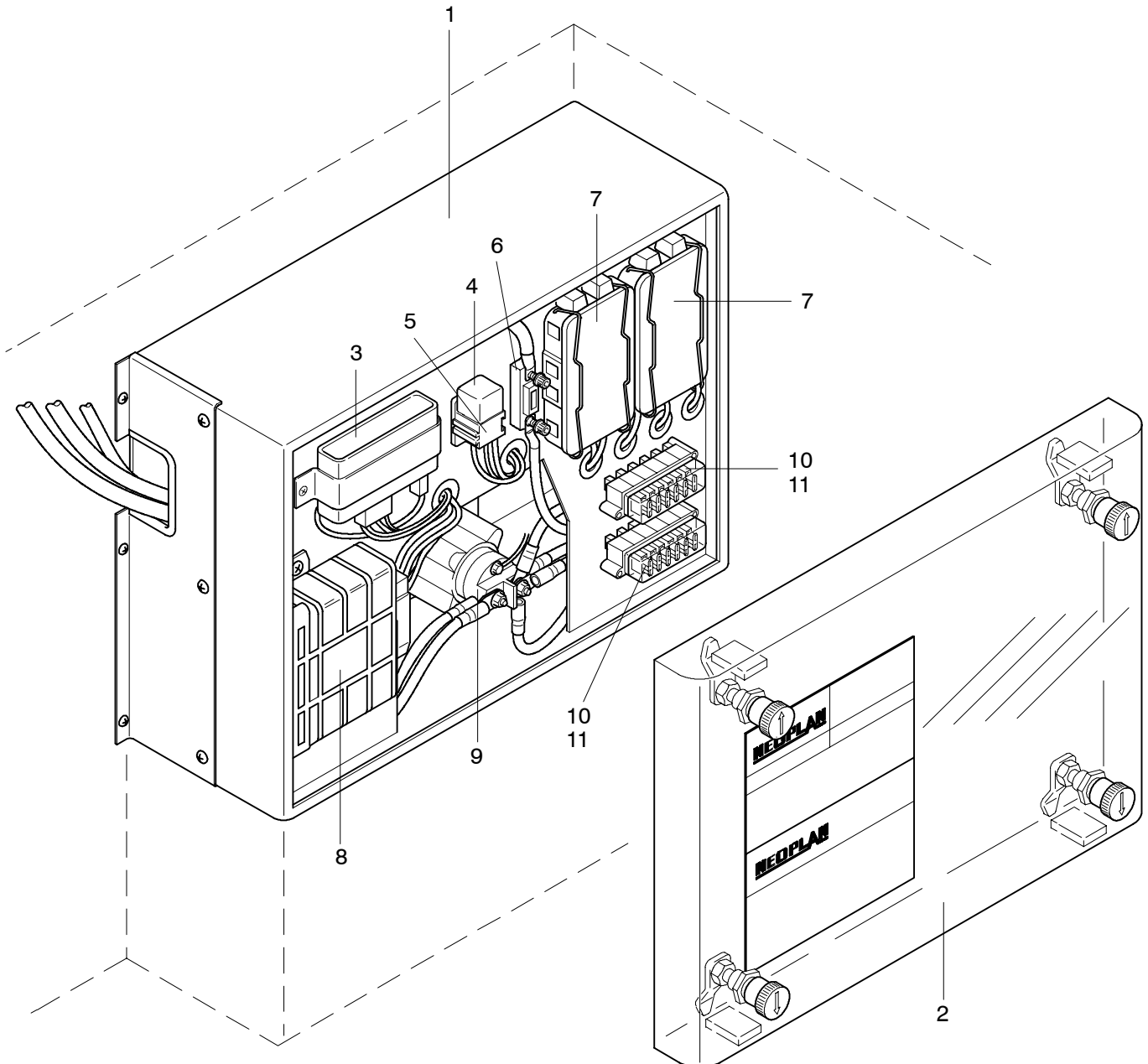
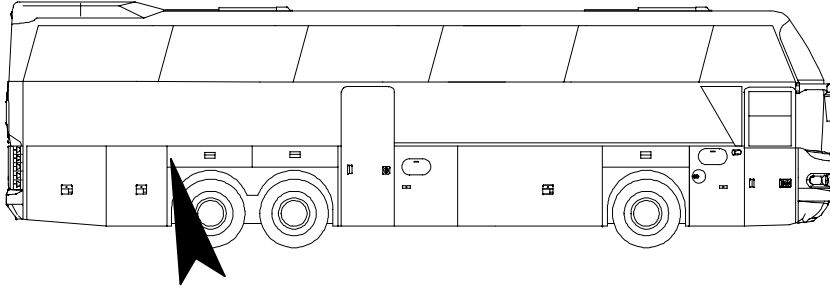

POS	TEILE-NR	STK	DEUTSCH	ENGLISH	FRANCAIS	ITALIANO	BEMERKUNG
1	11025029	1	ELEKTROKASTEN HINTEN	E-SWITCH CASE	ARMOIRE DE DISTRIBUTION	BLOCCETTO DI ACCENSIONE	ZN 1511000400
2	1025031	1	DECKEL FÜR ELEKTROKASTEN	COVER	COUVERCLE	COPERCHIO	
3	11004072	1	VORGLÜHELEKTRONIK	TIME-LAG RELAY FOR PREHEATING	SYSTEME DE PRECHAUFFAGE	SISTEMA DI PRERISCALDAMENTO	
4	11025716	1	LASTRELAIS	RELAY	RELAIS	RELE	89.9979.000/ 81.25902.0415
5	11027088	1	STECKSOCKEL	RELAY SOCKET	SOCLE À FICHES	RELE ZOCCOLO	
6	11028779	1	SICHERUNGSSCHALTER PUDENZ	FUSE SWITCH	FUSIBLE		
7	11028844	2	SICHERUNGSDOSE 3-POLIG SCHWARZ	FUSE BOX 3 POLES	BOITE A FUSIBLES	SCATOLA FUSIBILI	
7.1	11028778	3	SICHERUNGSSTREIFEN	FUSE WIRE	FUSIBLE	FUSIBILE	50 A
7.2	11028912	3	SICHERUNGSSTREIEN	FUSE WIRE	FUSIBLE	FUSIBILE	80 A
7.3	11028786	1	SICHERUNGSSTREIFEN	FUSE WIIRE	FUSIBLE	FUSIBILE	100 A
7.4	11028808	2	SICHERUNGSSTREIFEN	FUSE WIRE	FUSIBLE	FUSIBILE	150 A
8	11009342	1	ELEKTRONIK LINNIG	CONTROL UNIT	APPEREIL DE COMMANDE	CIRCUITO ELETTRONICO	EL 0102 WASSER: 88/85 U. 92/88 LUFT: 50/43 U. 57/50
9	11025708	1	BATTERIERELAIS	BATTERY RELAY	RELAIS	RELE	
10	11028870	2	SICHERUNGSDOSE MIT GLASABDECKUNG	FUSE BOX	BOÎTE F À FUSIBLES	SCATOLA FUSIBILI	6 POLIG
11	11028819	12	FLACHSICHERUNGSEINSATZ	FUSE	FUSIBLE	FUSIBILE	10 A ROT

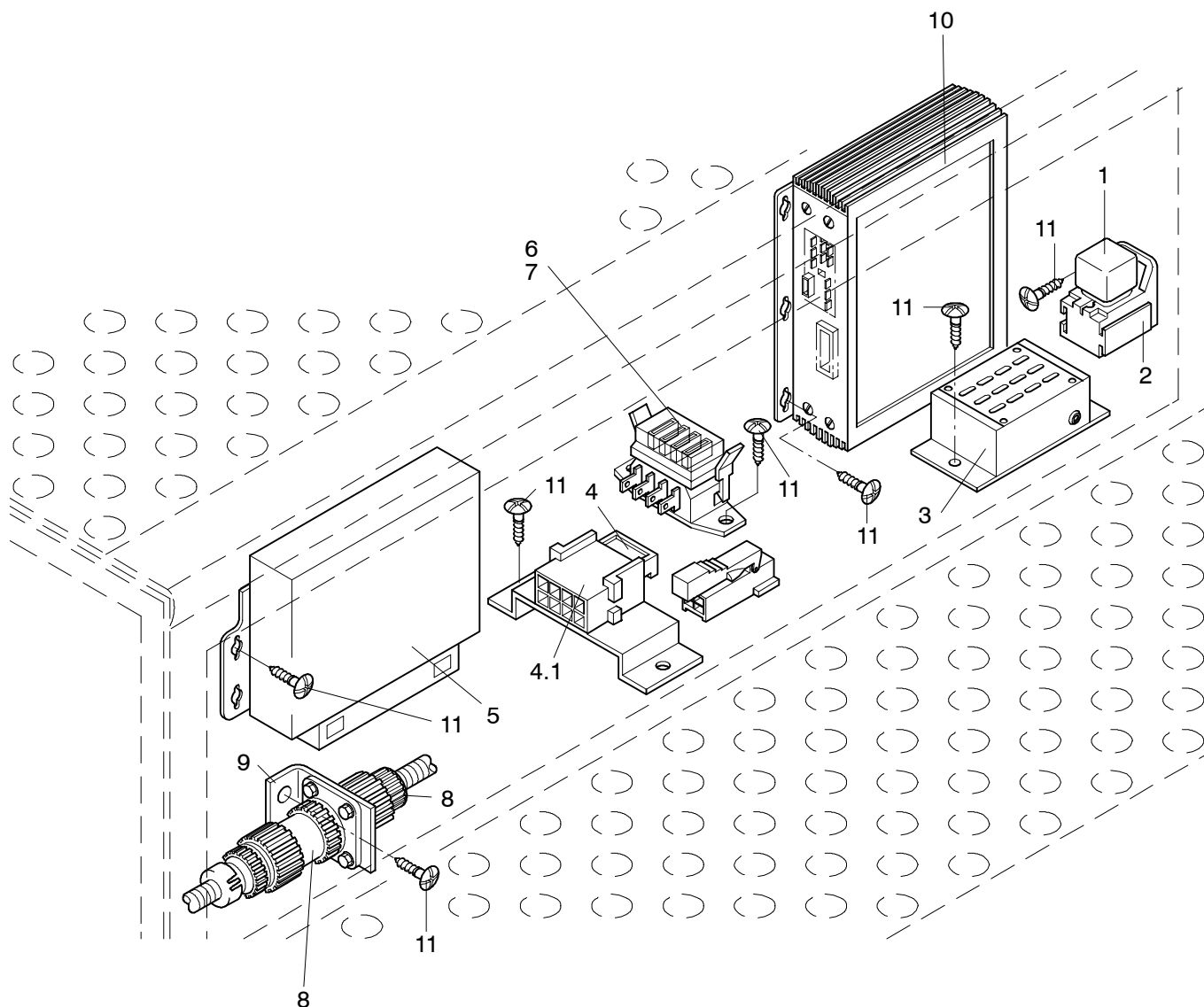
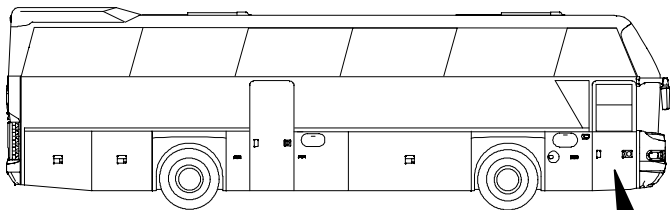

POS	TEILE-NR	STK	DEUTSCH	ENGLISH	FRANCAIS	ITALIANO	BEMERKUNG
1	11025672	1	KLEINRELAIS	RELAY	RELAIS	RELE	
2	11027090	1	RELAISSOCKEL	RELAY SOCKET	RELAIS D PIED	RELE ZOCCOLO	
3	11030284	1	GERÄUSCHFILTER	NOISE LIMITER	BRIUT FILTRE	SILENZIATORE	10A
4	11027200	1	FLACHSTECKERGEHÄUSE	BLADE HOUSING	FICHE PLATA BAC	SPINA PIATTA INVOLUCRO	8-POLIG WEISS
4.1	11027199	1	FLACHSTECKERHÜLSEN-GEHÄUSE	BLADE RECEPTACLE	FICHE PLATA MANCHON BAC	SPINA PIATTA BUSSOLA INVOLUCCO	8-POLIG
5	11018714	1	STEUERGERÄT ABS/ASR	CONTROL UNIT	APPEREIL DE COMMANDE	CIRCUITO ELETTRONICO DI COMANDO	
6	11028743	1	SICHERUNGSBOX 4-POLIG	FUSE BOX 4-POLES	BOITE A FUSIBLES	SCATOLA FUSIBILI	
7	11028821	2	FLACHSICHERUNGSEINSATZ	FUSE YELLOW	MARCHE DE FUSIBLE	VALVOLA FUSIBILE DI IMPIEGO	GELB 20A
7.1	11028819	2	FLACHSICHERUNGSEINSATZ	FUSE RED	MARCHE DE FUSIBLE	VALVOLA FUSIBILE DI IMPIEGO	ROT 10A
7.2	11028820	2	FLACHSICHERUNGSEINSATZ	FUSE BLUE	MARCHE DE FUSIBLE	VALVOLA FUSIBILE DI IMPIEGO	BLAU 10A
8		1	SCHLEMMERSTECKER 21-POLIG	PLUG	FICHE	SPINA	SIEHE BAUGRUPPE 1508
9	11024263	1	HALTER FÜR SCHLEMMERSTECKER	BRACKET	SUPPORT	SUPPORTO	ZN 150101005100
10	11029682	1	VERSTÄRKER BPA 2480	BOOSTER	AMPLIFICATEUR	AMOLIFICATORE	
10.1	11073726	1	VERSTÄRKER	AMPLIFIER	AMPLIFICATEUR	AMPLIFICATORE	
11	11054623	NBD	BLECHSCHRAUBE	SCREW	VIS	VITE	4,2X16

Ausführung: MAN-Motor D 2866 LOH29/ D 2876 LOH02 E3

N 116H, N 116/3 H/HL

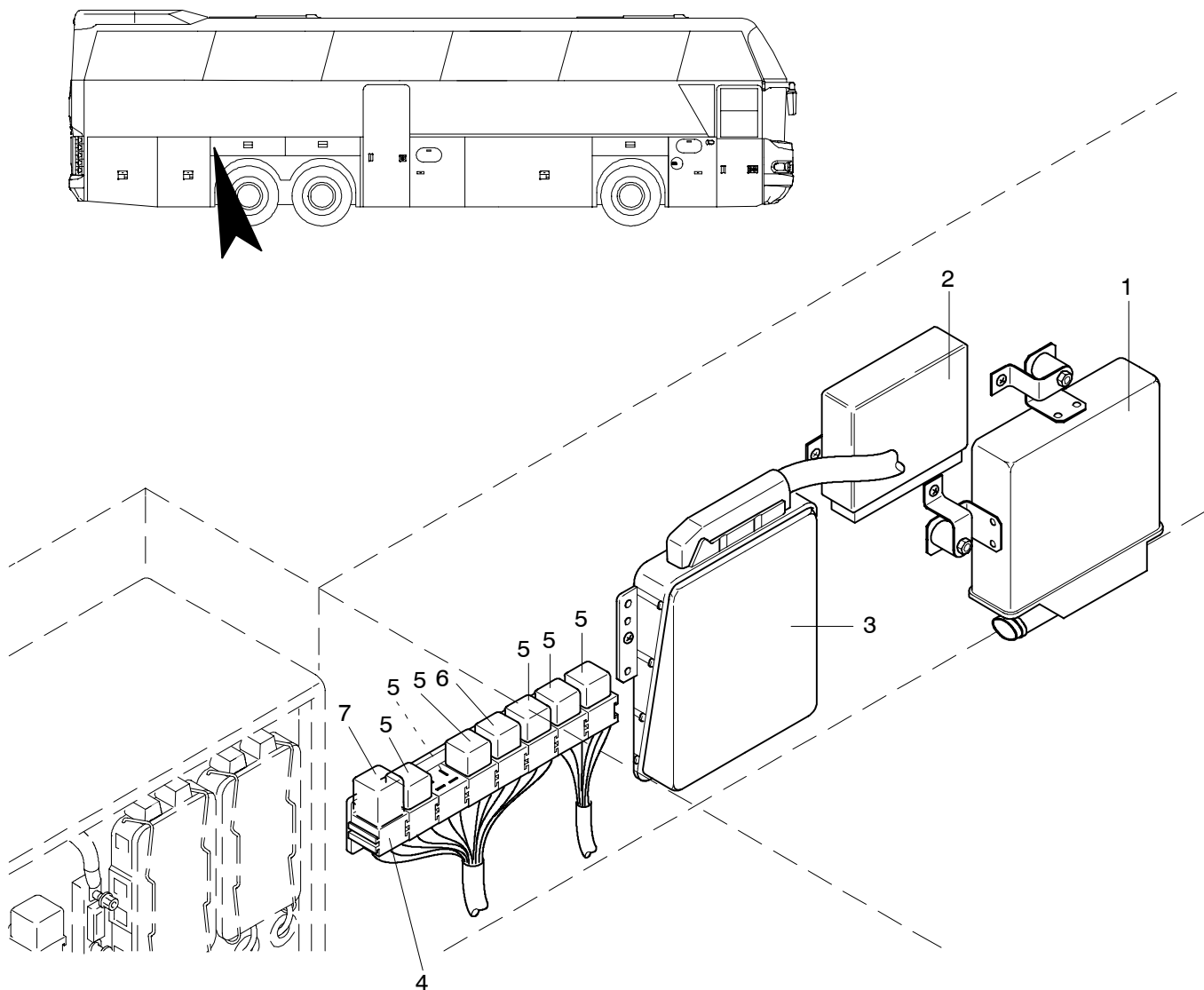

1504-S0016

POS	TEILE-NR	STK	DEUTSCH	ENGLISH	FRANCAIS	ITALIANO	BEMERKUNG
1	11011568	1	STEUERGERÄT AS-TRONIC	CONTROL UNIT	APPAREIL DE COM- MANDE	CIRCUITO ELETTRONICO	
2	11011625	1	INTARDER STEUERGERÄT	CONTROL UNIT	APPAREIL DE COM- MANDE	CIRCUITO ELETTRONICO	EST 42
3		1	EDC-STEUERGERÄT MAN-MOTOR	CONTROL UNIT	APPAREIL DE COM- MANDE	CIRCUITO ELETTRONICO	STEUERGERÄT NR.51.11615-..... 0 281010241
4	11027090	9	STECKSOKELE	RELAY SOCKET	SOCLE À FICHES	RELE ZOCCOLO	
5	11025696	7	KLEINRELAIS 10/20A	RELAY	RELAIS	RELE	
6	11025702	1	KLEINRELAIS	RELAY	RELAIS	RELE	0 322 014 213
7	11004166	1	WIDERSTAND RELAIS	RELAY	RELAIS	RELE	MAN

Ausführung: N 116 mit Heckeinstieg

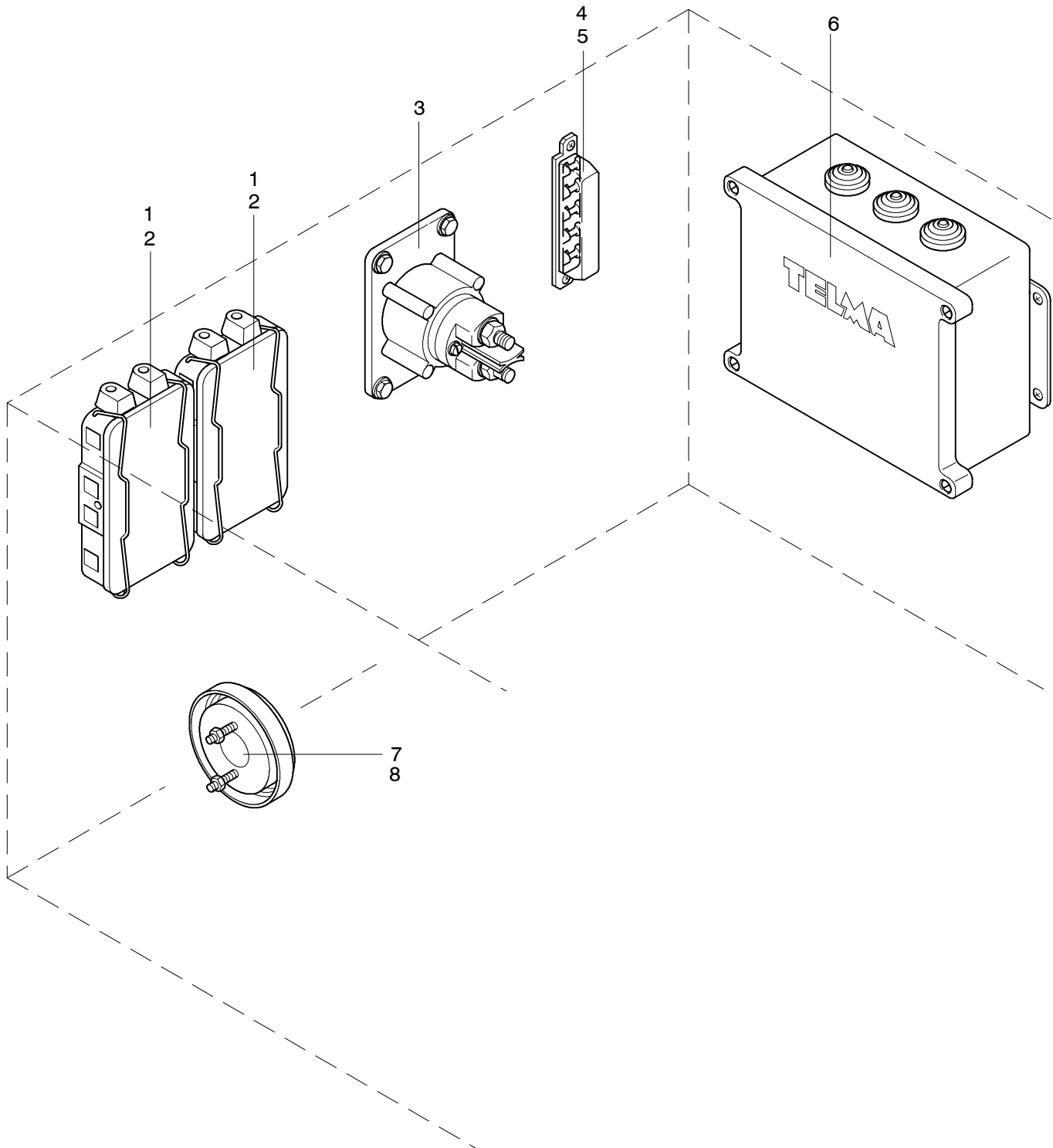
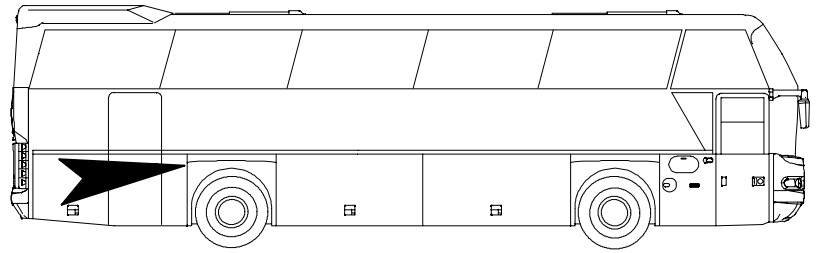

POS	TEILE-NR	STK	DEUTSCH	ENGLISH	FRANCAIS	ITALIANO	BEMERKUNG
1	11028844	2	SICHERUNGSDOSE 3 POLIG	FUSE BOX 3 POLES	BOITE A FUSIBLES	SCATOLA FUSIBILI	
2	11028778	3	SICHERUNGSSTREIFEN	FUSE WIRE	FUSIBLE	FUSIBILE	50 A
2.1	11028912	3	SICHERUNGSSTREIFEN	FUSE WIRE	FUSIBLE	FUSIBILE	80 A
2.2	11028786	1	SICHERUNGSSTREIFEN	FUSE WIRE	FUSIBLE	FUSIBILE	100 A
2.3	11028808	2	SICHERUNGSSTREIFEN	FUSE WIRE	FUSIBLE	FUSIBILE	150 A
3	11025708	1	BATTERIERELAIS KISSLING	BATTERY RELAY	RELAIS DE BATTERIES	RELÈ DI BATTERIA	
4	11028870	2	SICHERUNGSDOSE 6 POLIG MIT GLASBEDECKUNG	FUSE BOX 6 POLES	BOITE A FUSIBLES	SCATOLA FUSIBILI	6 POLIG
5	11028821	2	FLACHSICHERUNGSEINSAATZ	FUSE YELLOW	MARCHE DE FUSIBLE	VALVOLA FUSIBILE DI IMPIEGO	GELB 20A
5.1	11028819	12	FLACHSICHERUNGSEINSAATZ	FUSE RED	MARCHE DE FUSIBLE	VALVOLA FUSIBILE DI IMPIEGO	ROT 10A
5.2	11028820	2	FLACHSICHERUNGSEINSAATZ	FUSE BLUE	MARCHE DE FUSIBLE	VALVOLA FUSIBILE DI IMPIEGO	BLAU 10A
6	11012101	1	TELMA RELAIKASTEN	RELAY BOX	COFFRET POUR RELAIS	RELÈ CASSA	
7	11025542	1	INNENLEUCHTE	INTERIOR LAMP	LAMPE	LAMPADA	
8	11028767	1	SOFFITTE 10W	TUBULAR BULB	SOFITTE-AMPOULE	SOFITT-LAMPADA	11X41 MM

Schaltkasten Klimaanlage

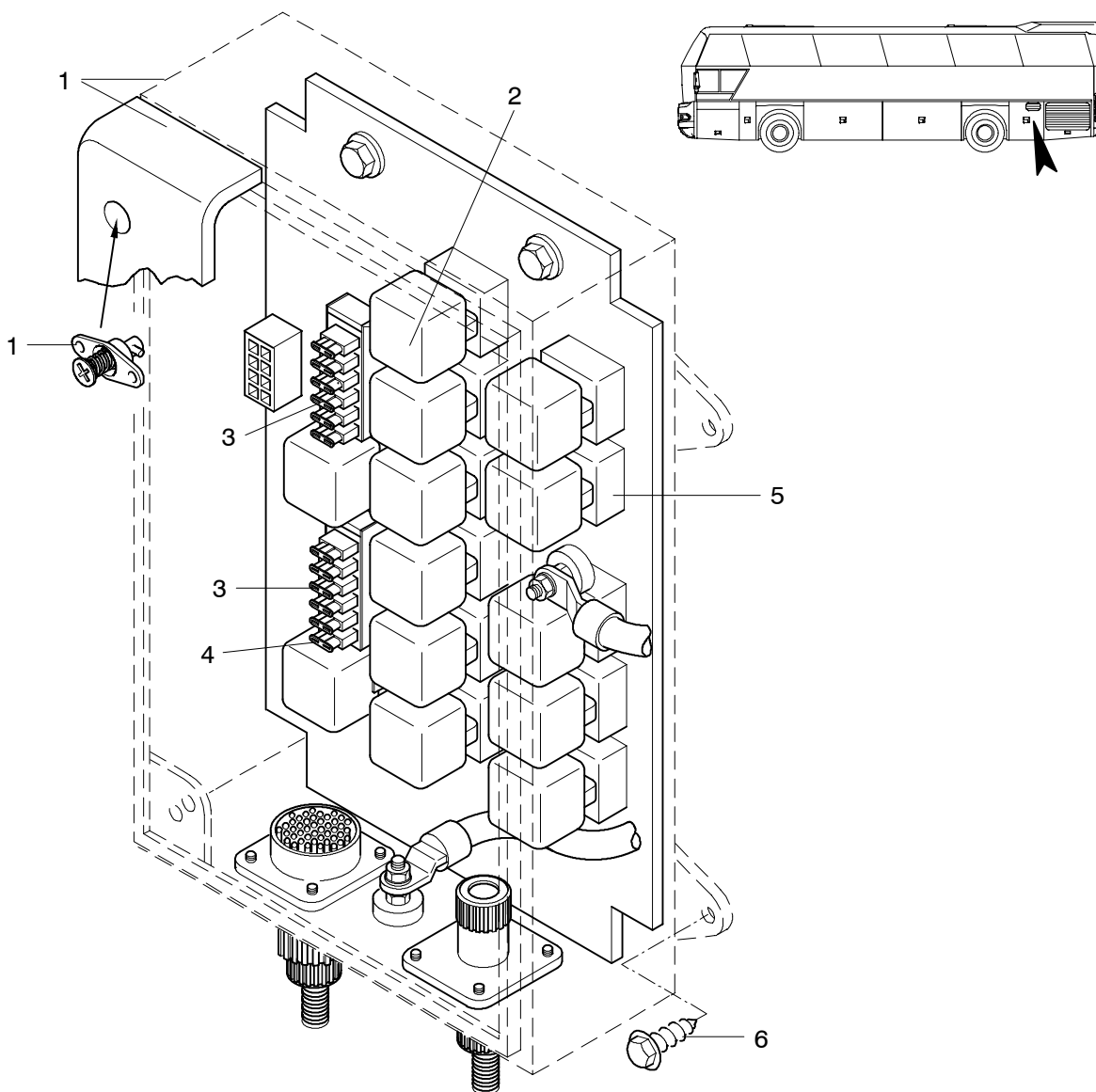

1504-S0014

POS	TEILE-NR	STK	DEUTSCH	ENGLISH	FRANCAIS	ITALIANO	BEMERKUNG
1	11034366	1	STEUERKASTEN KLIMAANLAGE KPL.	SWITCH BOARD AIR CONDITION	BOITE A CONTACTS DE CLIMATISATION	BLOCCHE TO DI ACCENSIONE DI CONDIZIONATORE DI ARIA	ZN 1504000200 MIT DECKEL UND BEDNORZVERSCHRAUBUNG
2	11025779	13	KLEINRELAIS 24V 40A	RELAY	RELAIS	RELE	
3	11028820	11	FLACHSICHERUNGSEINSATZ	FLAT FUSE INSERT	MARCHE DE FUSIBLE	VALVOLA FUSIBILE DI IMPIEGO	BLAU 15A
4	11028818	1	FLACHSICHERUNGSEINSATZ	FLAT FUSE INSERT	MARCHE DE FUSIBLE	VALVOLA FUSIBILE DI IMPIEGO	BRAUN 7,5A
5	11027106	13	RELAISSOCKEL	RELAY SOCKET	RELAIS D PIED	RELE ZOCCOLO	
6	11054628	4	BLECHSCHRAUBE	SCREW	VIS	VITE	4,2 X 22 W-218

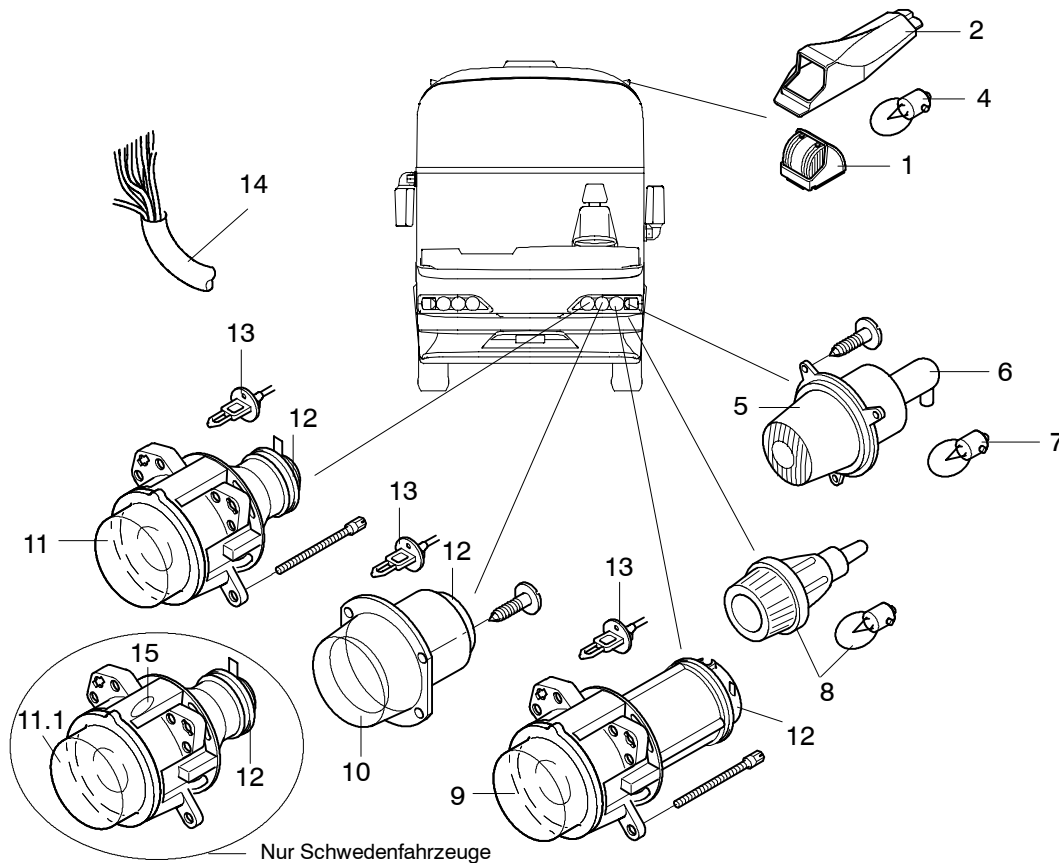
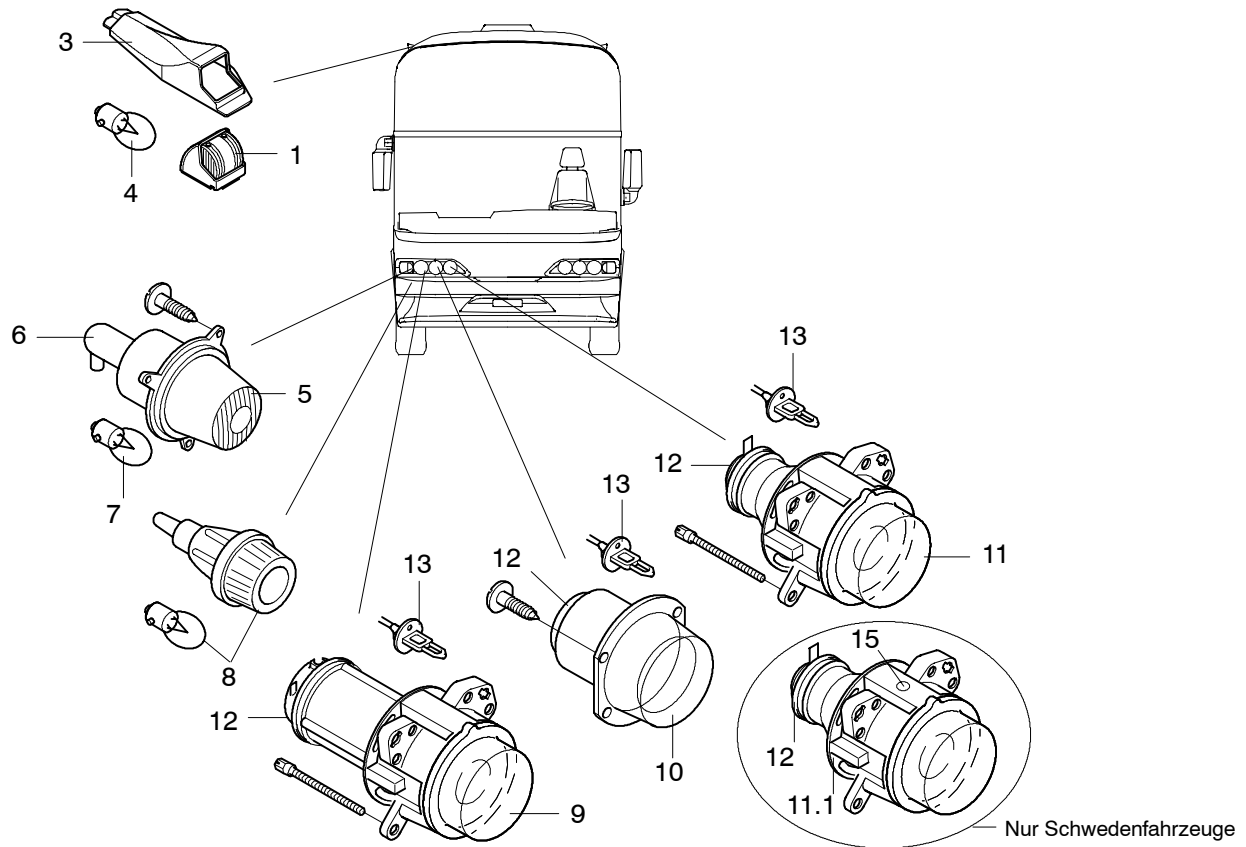

POS	TEILE-NR	STK	DEUTSCH	ENGLISH	FRANCAIS	ITALIANO	BEMERKUNG
1	11025251	2	POSITIONSLEUCHTE WEISS VORNE	POSITION LIGHT, WHITE	FEU DE POSITION	LUCE DI POSIZIONE	
2	11038404	1	POSITIONSLAMPENAB- DECKUNG LINKS	COVER FOR POSITIONS LIGHT LH	MONTURE	PORTALAMPADA	
3	11038406	1	POSITIONSLAMPENAB- DECKUNG RECHTS	COVER FOR POSITIONS LIGHT RH	MONTURE	PORTALAMPADA	
4	11028748	2	KUGELLAMPE 24V 5W	BULB	AMPOULE	LAMPADA INCONDE- SCENTE	
5	11075350	2	BLINKLEUCHTE MIT LICHTSCHEIBE D=55MM	FLASH LAMP WITH LENS, Ø=55 MM	FEU DE DIRECTION	LAMPEGGIATORE	
6	11075368	2	TÜLLE FÜR BLINK- LEUCHTE	GROMMET FOR FLASH LAMP	PASSE-CÂBLE POUR FEU DE DIRECT	ISOLATORE PASSANTE PER FRECCIA	
7	11075005	2	KUGELLAMPE 24V 21W GELB	ELECTRIC BULB	AMPOULE	LAMPADA SFERICA	
8	11025257	2	POSITIONSLEUCHTE VORNE D=30MM KOM- PLETT MIT BIRNE 24V 5W	POSITION LIGHT	FEU DE POSITION	LUCE DI POSIZIONE	MIT KABEL
	12002797	1	SCHEINWERFER LINKS KOMPLETT OHNE BEGEN- ZUNGSLICHT	HEADLIGHT COMPLETE	PHARE COMPLET	FARO COMPLETO	BESTEHEND AUS P0S. 9/ 10/ 11
	12002798	1	SCHEINWERFER RECHTS KOMPLETT OHNE BE- GRENZUNGSLICHT	HEADLIGHT COMPLETE	PHARE COMPLET	FARO COMPLETO	BESTEHEND AUS P0S. 9/ 10/ 11
9	11073768	2	ABBLENDSCHEINWER- FER H7-FF 24V 70W	MEETING-BEAM HEAD- LAMP	PHARE CODE	PROIETTORE ANABBAG- LIANTE	D=90MM
10	11073767	2	NEBELSCHEINWERFER H7-FF-24V 70W	FRONT FOG LAMP	PHARE ANTIBROUILLARD	FARO ANTINEBBIA	D=90MM
11	11074966	2	FERNSCHEINWERFER OHNE BEGRENZUNGS- LICHT H7-FF-24V 70W	MAIN-BEAM HEADLAMP WITHOUT CLEAREN. LAMP	ABBAGLIANTE SANS FEU DE GABARIT	FARO DI PROFONDITA	D=90MM
11.1	11073764	2	FERNSCHEINWERFER MIT BEGRENZUNGSLICHT H7-FF-24V 70W	MAIN-BEAM HEADLAMP WITH CLEARANCE LAMP	ABBAGLIANTE AVEC FEU DE GABARIT	FARO DI PROFONDITA	1K0 008 191-027 D=90MM SCHWEDENAUS- FÜHRUNG
12	11073769	6	ABDECKKAPPE GUMMI	HEADLAMP PROTECTION CAP	PROTECTION DES PHA- RES	CAPPUCCIO DI GOMMA	
13	11077651	6	GLÜHBIRNE HALOGEN H7-FF 24V 70W	ELECTRIC BULB HALO- GEN	AMPOULE HALOGÈNE	LAMPADA A FILAMENTO ALOGENO	
14	11076934	2	KABELSTRANG VORNE SCHEINWERFER LINKS UND RECHTS	CABLE LOOM HEADLIGHT FRONT LEFT+RIGHT	FAISCEAU DE CÂBLES AVANT GAUCHE+DROITE	TRONCO DI CAVO	
15	11028752	2	KUGELLAMPE 24V 4W	BULB	AMPOULE	LAMPADA SFERICA	

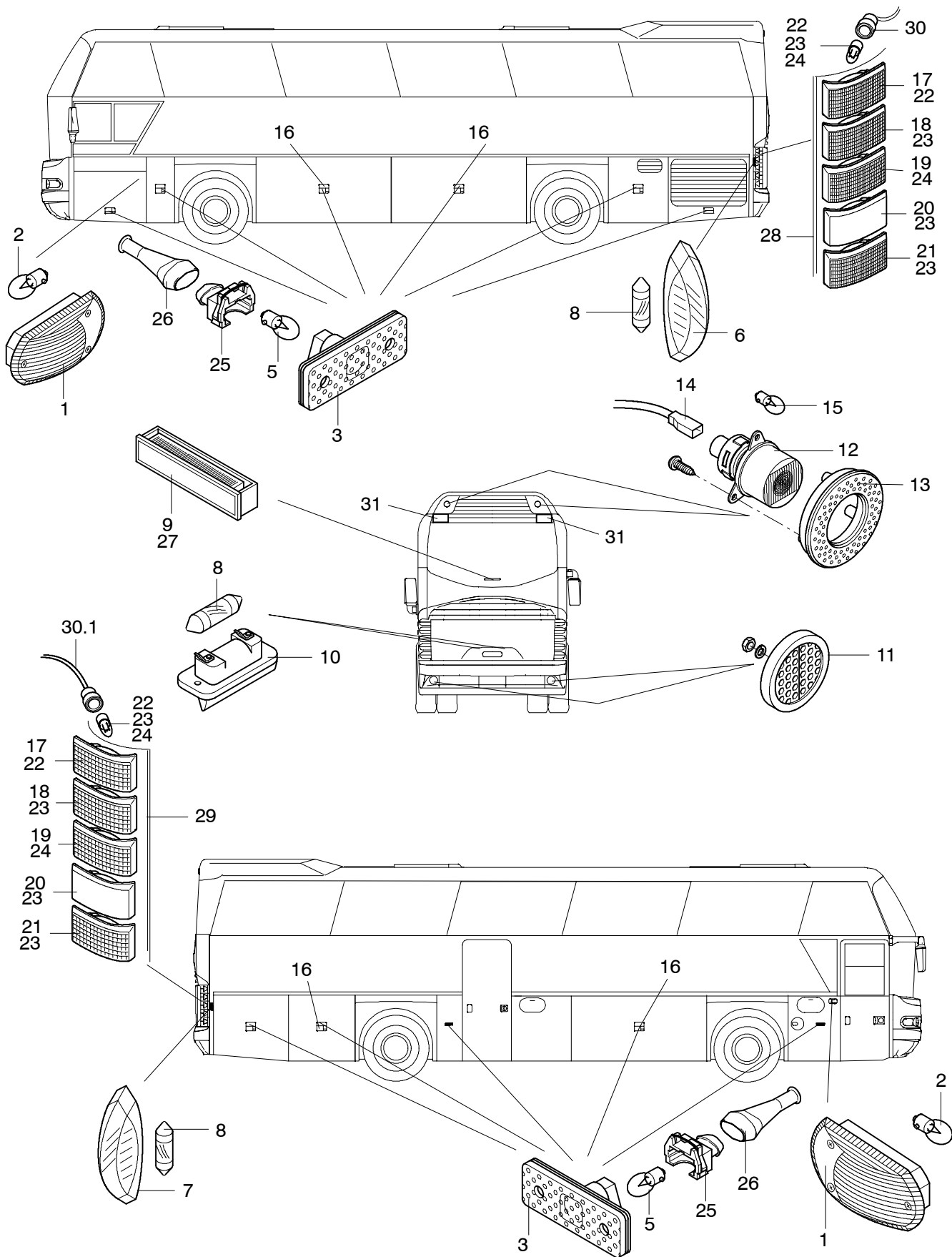

POS	TEILE-NR	STK	DEUTSCH	ENGLISH	FRANCAIS	ITALIANO	BEMERKUNG
1	11063901	2	ZUSATZBLINKLEUCHTE	FLASHER LAMP	CLIGNOTANT	FRECCIA	
2	11028742	2	KUGELLAMPE 24V 15W	BULB	AMPOULE	LAMPADA SFERICA	
3	11025357	11	SEITENMARKIERUNGS- LEUCHTE SML (GRIFF- MULDE)	SIDE MARKER LAMP	FEU POSITION LATERAL	LUCE D INGOMBRO	
4	11025245	11	GUMMITÜLLE	RUBBER GROMMET	DOUILLE EN CAOUT- CHOUC	BUSSOLA IN GOMMA	
5	11028726	11	KUGELLAMPE 24V 3W	BULB	AMPOULE	LAMPADA SFERICA	
6	11070810	1	SEITENMARKIERUNGS- LEUCHTE LINKS	SIDE MARKER LAMP LEFT	FEU POSITION LATERAL	LUCE D INGOMBRO	
7	11070811	1	SEITENMARKIERUNGS- LEUCHTE RECHTS	SIDE MARKER LAMP RIGHT	FEU POSITION LATERAL	LUCE D INGOMBRO	
8	11028765	4	SOFFITTENLAMPE 24 5W	TUBULAR BULB	SOFFITE-AMPOULE	SOFFIT-LAMPADA	
9	11073770	1	SICHERHEITSBREMS- LEUCHTE ROT LED	STOP LIGHT LED	FEU STOP	LUCE DI ARRESTO	
10	11025356	2	KENNZEICHENLEUCHTE	LICENSE-PLATE LAMP	LAMPE DE PLAQUE D'IM- MATRICULATION	ILLUMINAZIONE DELLA TARGA	
11	11073789	2	RÜCKSTRAHLER ROT RUND D=85MM	REFLEX REFLECTOR RED	CATAPHOTE	CATADIOTTRO	
12	11073787	2	BLINKLEUCHTE MIT RAUCHGLAS D=55MM	FLASHER LAMP	CLIGNOTANT	FRECCIA	
13	11073790	2	LED-KREISLEUCHTE D=98MM	LED-CIRCLE LAMP	LED LAMPE	LAMPADA	
14	11073881	2	LEITUNGSSATZ M. TÜLLE	WIRE SET	FAISCEAU DE CÂBLES	INSIEME DI CAVI	
15	11075005	2	KUGELLAMPE 24V 21W GELB	BULB	AMPOULE	LAMPADA SFERICA	
16	11045803	4	KOFFERKLAPPENVER- SCHLUß MIT SEITENMAR- KIERUNGSLEUCHTE OHNE ZV.	LUGGAGE COMPART- MENT LATCH	FEU POSITION LATERAL	LUCE D INGOMBRO	602N304 SIEHE POS. 3 LEUCHTE EINZELN
16.1	11045805	3	KOFFERKLAPPENVER- SCHLUß MIT SEITENMAR- KIERUNGSLEUCHTE OHNE NS-ZYLINDER MIT ZV.	LUGGAGE FLAP HANDLE	POIGNÉE	MANIGLIA	602N305 SIEHE POS. 3 LEUCHTE EINZELN
17	11025323	2	BLINKLEUCHTE	FLASHER LAMP	CLIGNOTANT	FRECCIA	
18	11025278	2	SCHLUSSLEUCHTE	TAIL LAMP	FEU ARRIÈRE	LAMPADA	
19	11025218	2	BREMSLEUCHTE	STOP LIGHT	CLIGNOTANT	LAMPADA	
20	11025346	2	RÜCKFAHRLEUCHTE	BACK-UP LAMP	FEU MARCHÉ-ARRIÈRE	LAMPADA	
21	11025087	2	NEBELSCHLUSSLEUCHTE	REAR FOG LAMP	FEU ANTIBROUILLARD ARRIÈRE	LAMPADA	
22	11028742	2	KUGELLAMPE 24V 15W	BULB	AMPOULE	LAMPADA SFERICA	(ITALIEN 21W)
23	11028721	6	KUGELLAMPE 24V 21W	BULB	AMPOULE	LAMPADA SFERICA	
24	11028731	2	KUGELLAMPE 24V 10W	BULB	AMPOULE	LAMPADA SFERICA	
25	11027468	11	STECKERGEHÄUSE	PLUG HOUSING	BOÎTIER DE CONNEXION		
26	11027469	11	SCHUTZKAPPE	PROTECTING CAP	COUVERCLE PROTEC- TEUR OU DE PROTEC- TION	CAPPUCCIO	
27	11075131	1	HALTER FÜR SICHER- HEITSBREMSLEUCHTE	BRACKET	APPUI	SUPPORTO	
28	11076077	1	LEUCHTENEINSATZ LINKS	LAMP INSERT LEFT	INSERT	SOSTEGNO	
29	11076078	1	LEUCHTENEINSATZ RECHTS	LAMP INSERT RIGHT	INSERT	SOSTEGNO	
30	11028291	1	KABELSTRANG F. HECK- BELEUCHTUNG SEITEN- TEIL LINKS	CABLE HARNESS	COUVERCLE PROTEC- TEUR OU DE PROTEC- TION	TRONCO DI CAVO	ZN 1509024500
30.1	11028292	1	KABELSTRANG F. HECK- BELEUCHTUNG SEITEN- TEIL RECHTS	CABLE HARNESS	COUVERCLE PROTEC- TEUR OU DE PROTEC- TION	TRONCO DI CAVO	ZN 1509024600
31	11077023	2	ZUSÄTZLICHE POSITIONS- LEUCHTE HINTEN ROT IM KLIMAAANLAGENGITTER	POSITION LAMP ADDITIO- NAL	LAMPE	LAMPADA	2XA 995 610-401 (VORGESEHEN)

Seitenmarkierungsleuchte LED- Technik ► 12/2002

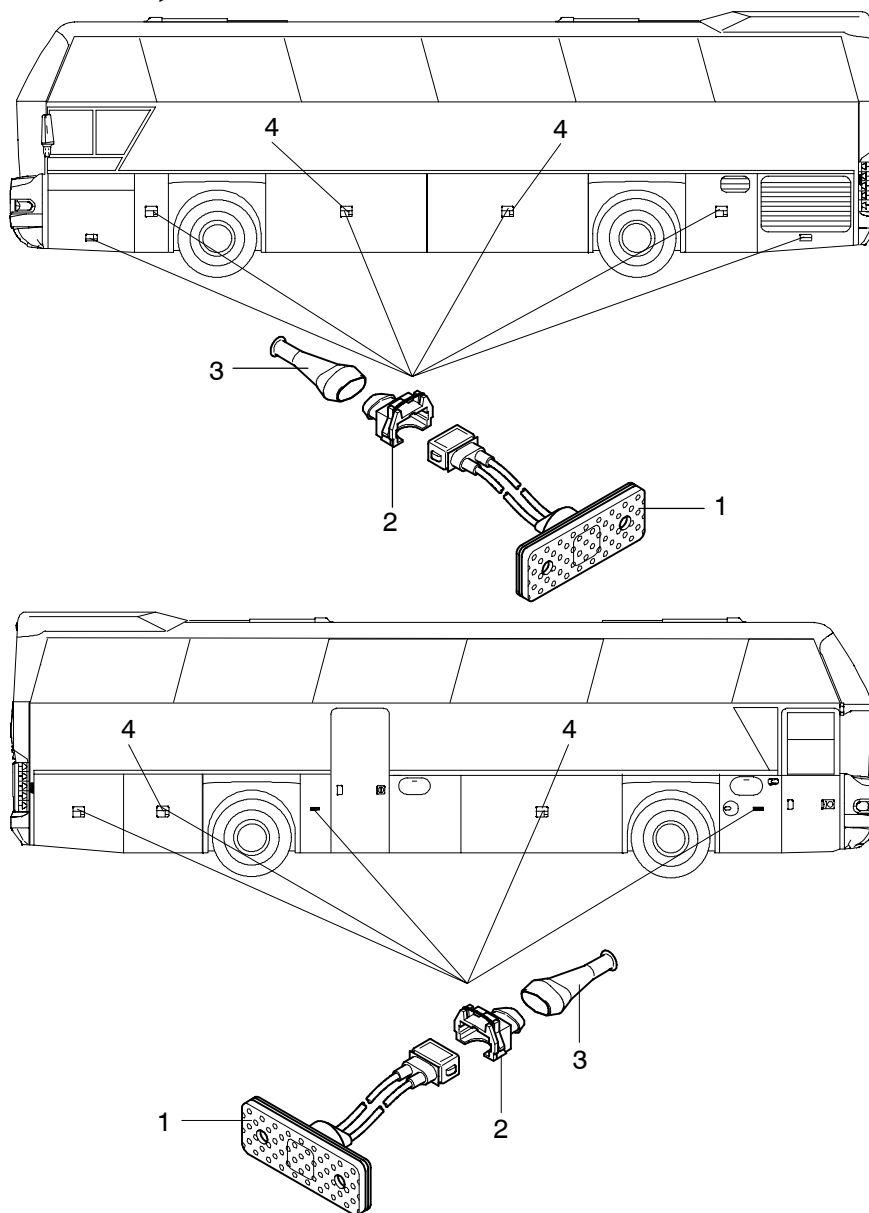

1505-S0012

POS	TEILE-NR	STK	DEUTSCH	ENGLISH	FRANCAIS	ITALIANO	BEMERKUNG
1	11082515	11	LED- SEITENMARKIERUNGSLEUCHE	SIDE MARKER LAMP	FEU POSITION LATERAL	LUCE D INGOMBRO	
2	11027468	11	STECKERGEHÄUSE	PLUG HOUSING	BOÎTIER DE CONNEXION		
3	11027469	11	SCHUTZKAPPE	PROTECTING CAP	COUVERCLE PROTECTEUR OU DE PROTECTION	CAPPUCCIO	
4	11082784	4	KOFFERKLAPPENVERSCHLUß MIT LED- SEITENMARKIERUNGSLEUCHE OHNE ZV.	LUGGAGE COMPARTMENT LATCH	FEU POSITION LATERAL	LUCE D INGOMBRO	SIEHE POS. 1 LEUCHE EINZELN
4.1	11082627	3	KOFFERKLAPPENVERSCHLUß MIT LED- SEITENMARKIERUNGSLEUCHE OHNE NS-ZYLINDER MIT ZV.	LUGGAGE FLAP HANDLE	POIGNÉE	MANIGLIA	SIEHE POS. 1 LEUCHE EINZELN

► 10/2002

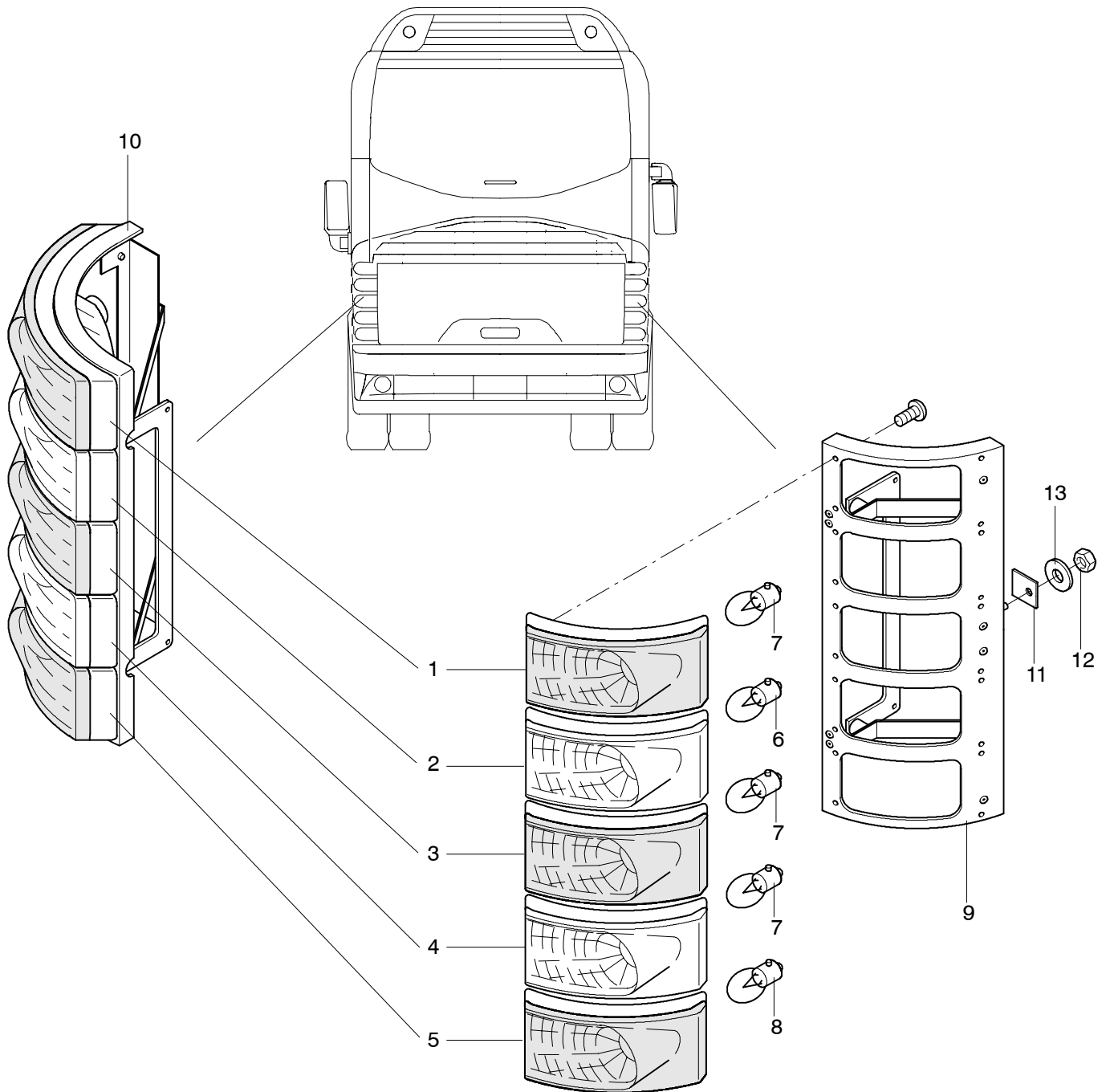

POS	TEILE-NR	STK	DEUTSCH	ENGLISH	FRANCAIS	ITALIANO	BEMERKUNG
1	11080180	2	BREMSLEUCHTE	STOP LIGHT	CLIGNOTANT	LAMPADA	KLARGLAS
2	11080194	2	BLINKLEUCHTE WEISS	FLASHER LAMP	CLIGNOTANT	FRECCIA	KLARGLAS
3	11080193	2	SCHLUSSLEUCHTE	TAIL LAMP	FEU ARRIERE	LAMPADA	KLARGLAS
4	11080178	2	RÜCKFAHRLEUCHTE	BACK-UP LAMP	FEU MARCHE-ARRIERE	LAMPADA	KLARGLAS
5	11080179	2	NEBELSCHLUSSLEUCHE	REAR FOG LAMP	FEU ANTIBROUILLARD ARRIERE	LAMPADA	KLARGLAS
6	11028742	2	KUGELLAMPE	BULB	AMPOULE	LAMPADINA	24V 15W (ITALIEN 21W)
7	11028721	6	KUGELLAMPE	BULB	AMPOULE	LAMPADINA	24V 21W
8	11028731	2	KUGELLAMPE	BULB	AMPOULE	LAMPADINA	24V 10W
9	11080973	1	HALTER RÜCKLEUCHTEN RECHTS	BRACKET RIGHT	FIXATION	SOSTEGNO	
10	11080976	1	HALTER RÜCKLEUCHTEN LINKS	BRACKET LEFT	FIXATION	SOSTEGNO	
11	11022965	2	BEFESTIGUNGSLASCHE	FASTENING PLATE	ÉCLISSE F DE FIXATION	ACCESSORIO DI FISSAG- GIO	MUSS UM 43MM GE- KÜRZT WERDEN ,AUF 37/40/3MM
12	11055815	2	SECHSKANTMUTTER	HEXAGON NUT	ECROU	DADO	DIN 934 M8 VZ
13	11054594	2	UNTERLEGSCHIEBE	MEDIUM WASHER	RONDELLE	ROSETTA	DIN 125 M8 FORM B VZ
	11083485	1	ZSB KABELSTRANG HECKBELEUCHTUNG UN- TEN	CABLE HARNESS	FAISCEAU DE CÂBLES	CAVI FASCIATI	

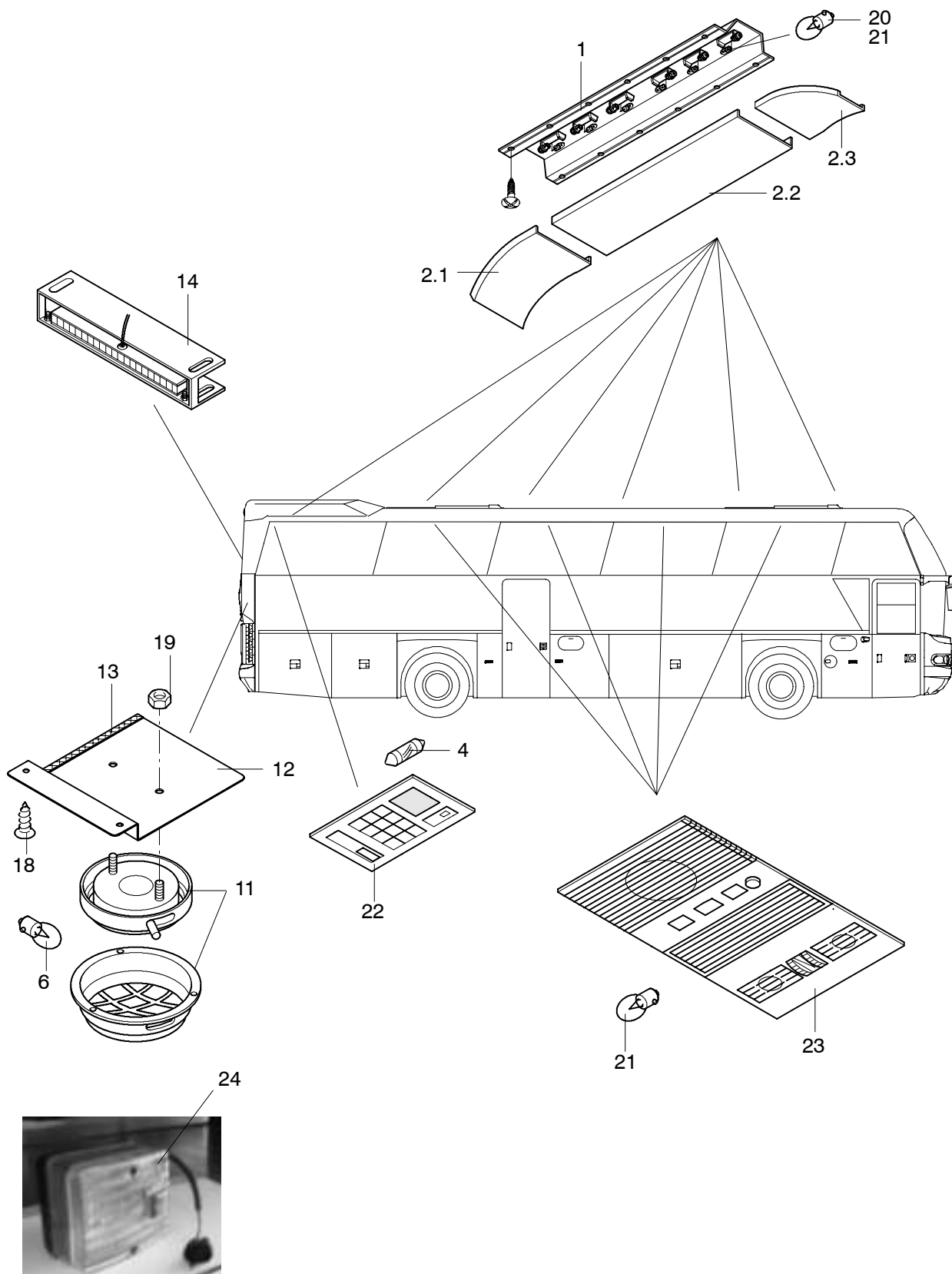

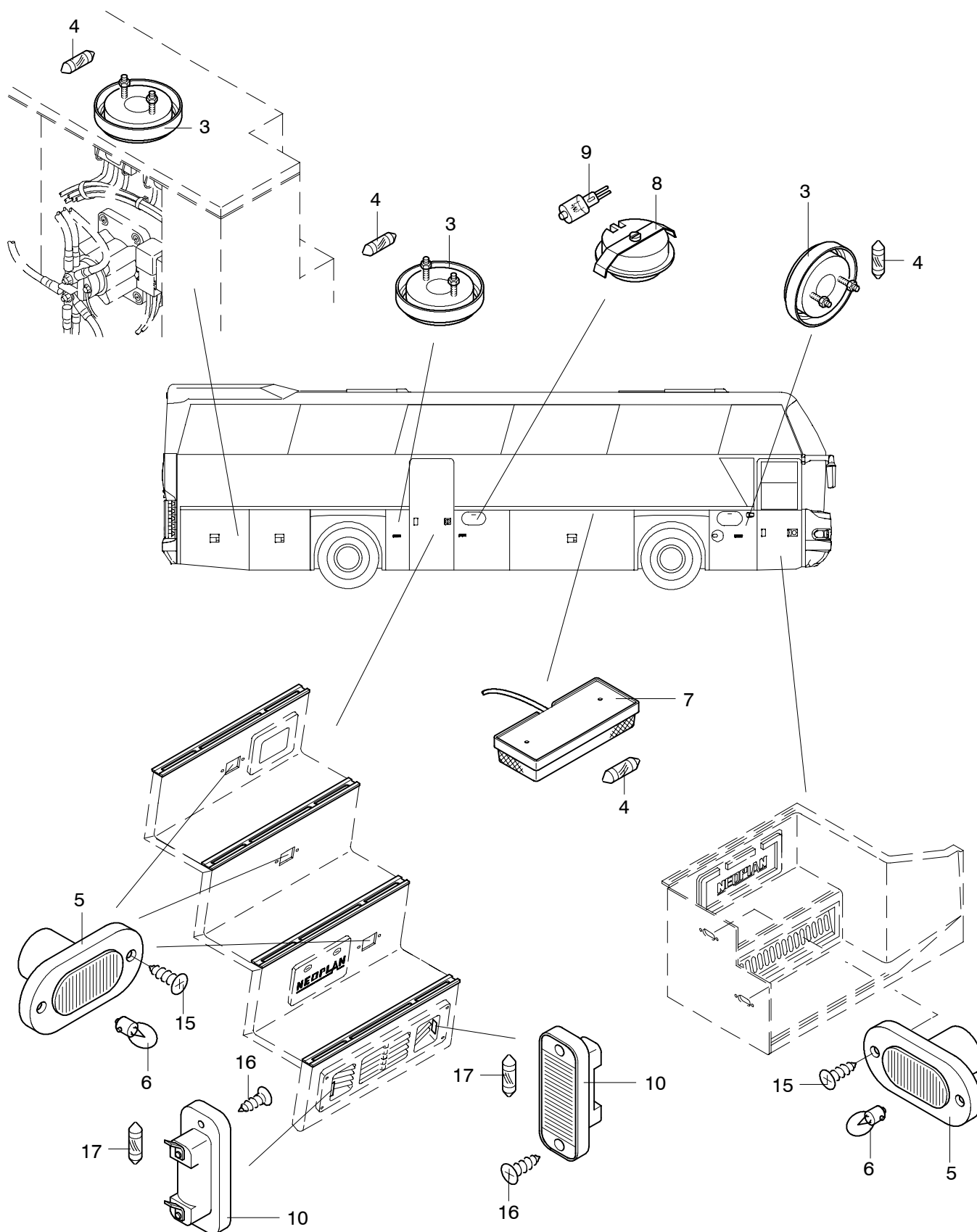

POS	TEILE-NR	STK	DEUTSCH	ENGLISH	FRANCAIS	ITALIANO	BEMERKUNG
1	11035064	6	ZSB HALTELEISTE	SUPPORT	SUPPORT	SUPPORTO	
2			BLENDSCHEIBEN	EYESHIELD	ÉCRAN	COPERTURA	
2.1	11074897	6	BLENDSCHEIBE	EYESHIELD	ÉCRAN	COPERTURA	
2.2	11035349	6	BLENDSCHEIBE MITTE	EYESHIELD	ÉCRAN	COPERTURA	
2.3	11035354	6	BLENDSCHEIBE KURZ	EYESHIELD	ÉCRAN	COPERTURA	
3	11025542	3	INNENLEUCHTE MIT SCHALTER	INTERIOR LIGHT	EXLAIRAGE INTERIEUR	IHNTERNA ILLUMINAZIONE	
4	11028767	NBD	SOFFITTE 10 W	TUBULAR BULB	SOFFITE	LAMPADA TUBOLARE A FILAMENTO RETTILINEO	
5	11025518	5	EINSTIEGSLEUCHTE OVAL	STEP LAMP	ECLARIEUR D' ACCES	LAMPADA ILLUMINAZIONE ENTRATA	
6	11028752	NBD	KUGELLAMPE 24V 4W	BULB	AMPOULE	LAMPADA SFERICA	
7	11025545	1	INNENLEUCHTE KOFFERRAUM	INTERIOR LIGHT	EXLAIRAGE INTERIEUR	IHNTERNA ILLUMINAZIONE	
8	11039873	1	HALOGEN EINZELBRENNER 24V 20W	LAMP	AMPOULE	LAMPADA	
9	11028725	NBD	HALOGEN GLÜHLAMPE 20W	HALOGEN LAMP	HALOGEN AMPOULE	HALOGEN SFERICA	
10	11025349	2	EINSTIEGSLEUCHTE	ENTRANCE LIGHT	LAMPE	LAMPADA INCORPORATA	
11	11025582	1	MOTORRAUMLEUCHTE MIT SCHALTER	LIGHT	FEU	ILLUMINAZIONE VANO MOTORE	
12	11022753	1	LEUCHTHALTERUNG ALU BLECH ALMG 2 MM	ALUMINIUM SHEET	TÔLE D'ALUMINIUM	LAMIERA DI ALLUMINIO	ZN 1416036000
13	11034813	MTR	KANTENSCHUTZ	EDGE PROTECTOR	PROTÈGE.ARÊTE	PARASPIGOLO	
14	11073770	1	SICHERHEITSBREMSELEUCHTE LED ROT	BRAKE LIGHT	FEU STOP	LUCE DI ARESTO	
15	11056958	NBD	SCHRAUBE	SELF TAPPING SCREW	VIS	VITE	3,9X22 DIN 7983
16	11056728	NBD	BLECHSCHRAUBE	SCREW	VIS	VITE	4,2X16 DIN 7981
17	11028765	NBD	SOFFITTE 24V 5W	TUBULAR BULB	SOFFITE	LAMPADA TUBOLARE A FILAMENTO RETTILINEO	11X36MM
18	11054623	3	BLECHSCHRAUBE ZEBRA PIAS	SCREW	VIS	VITE	4,2X16
19	11055805	2	SECHSKANTMUTTER	HEXAGON NUT	ECROU	DADO	M4 DIN 934
20	11035275	NBD	KUGELLAMPE 24V 5W	BULB	AMPOULE	LAMPADA SFERICA	TÜRKIS
21	11028731	NBD	KUGELLAMPE 24V 10W	BULB	AMPOULE	LAMPADA SFERICA	WEISS
22	11074049	NBD	SERVICE-EINZELSET	SERVICE SET	SERVICE SET	SERVICE SET	
22.1	11028256	1	KABELSTRANG FÜR HECKBANK LESELEUCHTE	CABLE HARNESS	FAISCEAU DE CÂBLES	CAVI FASCIATI	
23	11074709	NBD	SERVICE SET MIT LAUTSPRECHER OHNE POTI	SERVICE SET	PLAQUE LISEUSE	SERVIZIO PIASTRA	
23.1	11077517	NBD	SERVICE SET MIT LAUTSPRECHER	SERVICE SET	PLAQUE LISEUSE	SERVIZIO PIASTRA	
23.2	11077518	NBD	SERVICE SET OHNE LAUTSPRECHER	SERVICE SET	PLAQUE LISEUSE	SERVIZIO PIASTRA	
23.3	11074046	NBD	SERVICE SET OHNE LAUTSPRECHER	SERVICE SET	PLAQUE LISEUSE	SERVIZIO PIASTRA	
23.4	11074048	NBD	SERVICE SET MIT LAUTSPRECHER	SERVICE SET	PLAQUE LISEUSE	SERVIZIO PIASTRA	
23.5	11074050	NBD	AUSGLEICHSPLATTE LANG FÜR SERVICE SET	COMPENSATING PLATE	PLAQUE VIERGE	PIASTRA	
23.6	11082028	NBD	AUSGLEICHSPLATTE	COMPENSATING PLATE	PLAQUE DE COMPENSATION	PIASTRA	
23.7	11040822	NBD	DICHTLEISTE	STRIP	BAGUETTE	LISTELLO	
23.8	11040823	NBD	SCHNELLEBFESTIGER	QUICK FASTENER	DISPOSITIF DE FIXATION	FISSAGGIO RAPID	
23.9	11027767	NBD	KABELSTRANG ENDLOS	CABLE HARNESS	FAISCEAU DE CÂBLES	CAVI FASCIATI	
24	11080679	1	MOTORRAUMLEUCHTE MIT SCHALTER 21W	LIGHT	FEU	LLUMINAZIONE VANO MOTORE	AB 3.2003

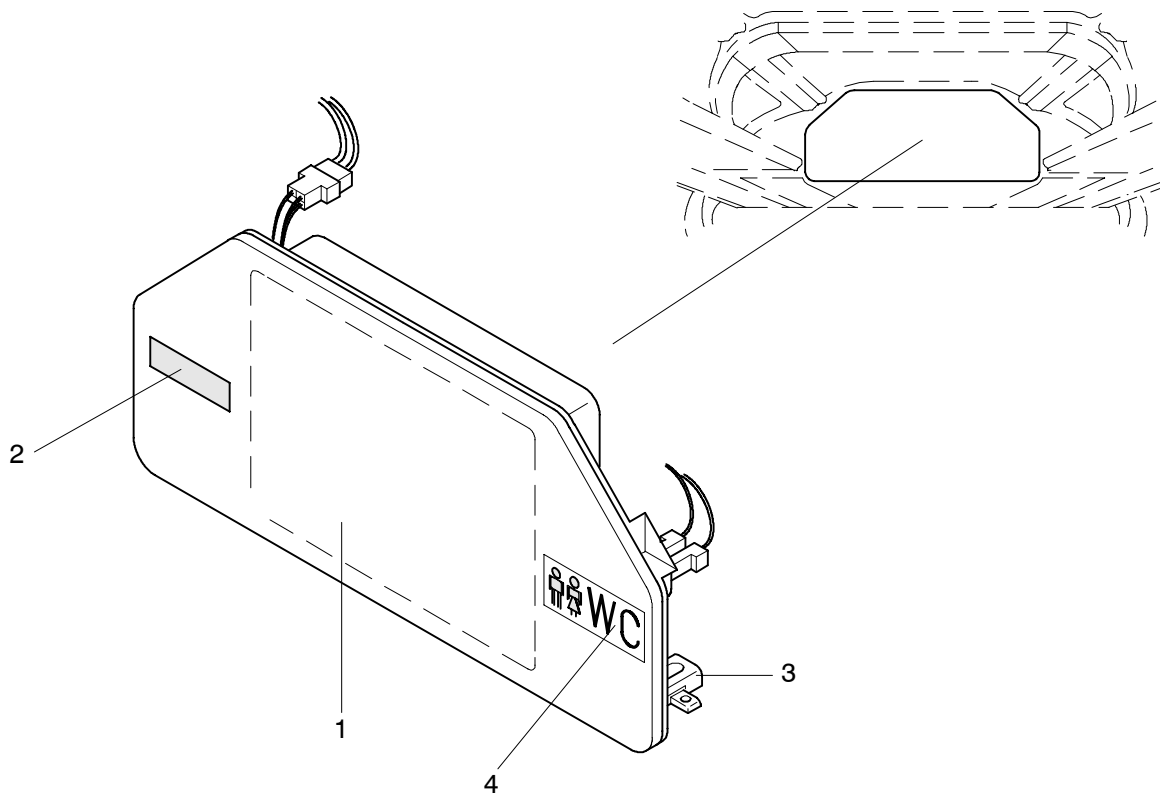
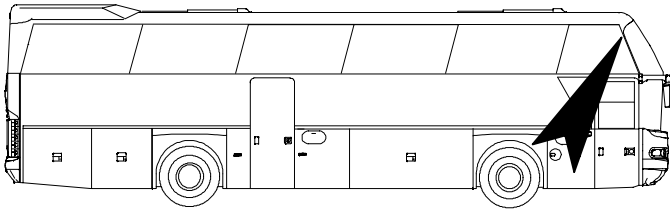

1506-S0006

POS	TEILE-NR	STK	DEUTSCH	ENGLISH	FRANCAIS	ITALIANO	BEMERKUNG
1	11040794	1	SCHEIBE FÜR ROLLOKASTEN	GLASS	COUVERCLE VITRÉ	LASTRA DI VETRO	
2	11029219	1	DIGITAL-UHR MIT DISPLAY 23MM	CLOCK	CHRONOMÈTRE	OROLOGIO	
3	11040790	1	SCHARNIER FÜR SCHEIBE	HINGE	ARTICULATION À CHARNIÈRE	CERNIERA	
4		1	WC-ANZEIGE	LIGHTING SYSTEM WC	INDICATION	DISPLAY	MIT DER SCHEIBE VERKLEBT LIEFERUMFANG POS.1

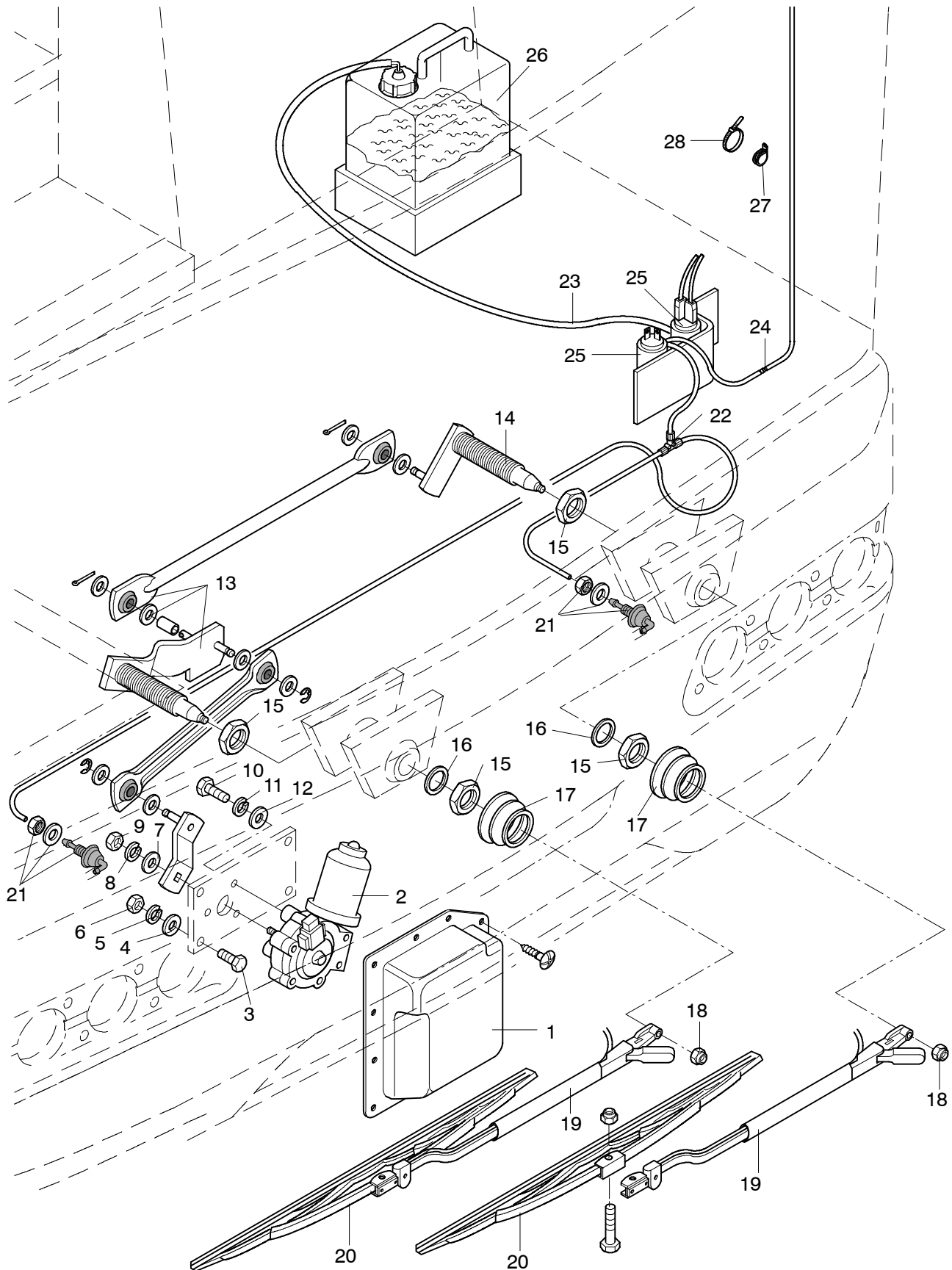

POS	TEILE-NR	STK	DEUTSCH	ENGLISH	FRANCAIS	ITALIANO	BEMERKUNG
1	11038417	2	ABDECKUNG SCHEIBEN- WISCHERMOTOR MIT VERSCHRAUBUNG	COVER	COUVERTURE	COPERCHIO	
2	11026972	2	WISCHERMOTOR	WIPER MOTOR	MOT.D'ESSUIE-GLACE	MOT.TERGICRISTALLO	
3	11055515	6	SECHSKANTSCHRAUBE	SCREW	VIS	VITE	M8X22 DIN 933
4	11054751	6	UNTERLEGSCHLEIBE	DISC	DISQUE	DISCO	M8 25X8,5X1,25 DIN 522
5	11026836	6	FEDERRING	SPRING RING	GROWER	ROSETTA	M8 902.137
6	11055875	6	MUTTER	NUT	ECROU	DADO	M8 DIN 934
7	11057247	2	UNTERLEGSCHLEIBE	DISC	DISQUE	DISCO	M10 DIN 9349
8	11054681	2	FEDERRING	SPRING RING	GROWER	ROSETTA	M10 DIN 127
9	11056444	2	MUTTER	NUT	ECROU	DADO	M10 DIN 985
10	11054760	6	UNTERLEGSCHLEIBE	DISC	DISQUE	DISCO	M6 15X6,4X1,5 DIN 522
11	11054677	6	FEDERRING	SPRING RING	GROWER	ROSETTA	M6 DIN 127
12	11056281	6	SCHRAUBE	NUT	ECROU	DADO	M6X16 DIN 965
13	11026803	2	WISCHERGESTÄNGE UNTEN	WIPER LINKAGE	BRAS TRINGLERIE	BRACCIO TIRANTERIA	
14	11026808	2	WISCHERLAGER UNTEN	WIPER BEARING	AXE DU PALIER	CUSCINETTO	
15	11026950	4	MUTTER UNTEN GROß	NUT	ECROU	DADO	
16	11026752	2	UNTERLEGSCHLEIBE UN- TEN	DISC	DISQUE	DISCO	
17	11026832	2	KAPPE UNTEN GROß	COVER	COUVERTURE	COPERCHIO	
18	11026931	2	MUTTER	NUT	ECROU	DADO	
19	11026898	2	WISCHERARM MIT DÜSE	WIPER-ARM	BRAS D'ESSUIE-GLACE	BRACCIO TERGICRI- STALLO	
20	11026761	2	WISCHERBLATT 700 MM	WIPER BLADE	BALAI D'ESSUIE	SPATOLA DEL TERGICRIS	
21	11027073	2	STUTZEN	NECK	MANCHON	PEZZODI RACCORDO	
22	11027077	1	T-VERTEILERSTÜCK	T-DISTRIBUTOR	TÉ DE RACCORDEMENT	GIUNTO A T	
23	11032505	MTR	PVC-SCHLAUCH 4X1,0	PVC-HOSE	CVP-TUYAU	TUBO FLESSIBILE	
24	11032627	2	SCHLAUCHVERBIN- DUNGSTÜLLE	CONNECTING PIECE	CONNECTEUR	RACCORDO	
25	11026811	2	SCHEIBENWASCHPUMPE 24V	WATER PUMP	POMPE A EAU	POMPA A AQUA	
26	11027074	1	WASSERBEHÄLTER GROß	WATERTANK	BASSIN À OU D'EAU	SERBATOIO DI ACQUA	
27	11053092	4	GUMMIROHRSCHELLE	CLAMP	COLLIER	COLLARE	D=6/12MM
28	11028566	10	KABELBINDER SCHWARZ	CABLE CLIP	COLLIER POUR CABLES NOIR	FASCETTA NERO	T18LSW

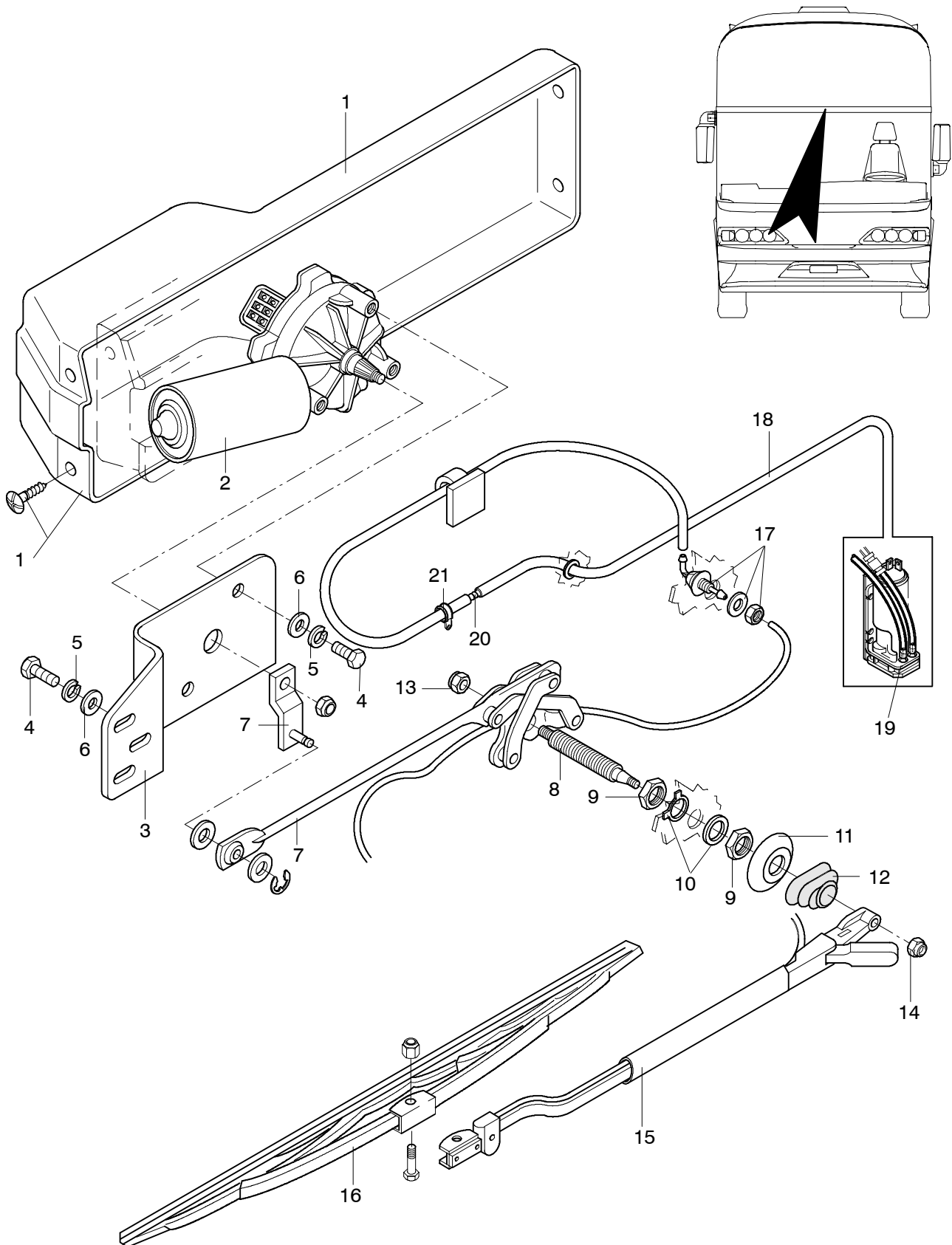

SCHEIBENWISCHERANLAGE
 WIPERS AND HEADLIGHT- WASHER SYSTEM
 SYSTEME D'ESSUIE- GLACE
 IMPIANTO TERGICRISTALLO

N 116,
 N 116/3 H/HC/HL 12/01

1507

NEOPLAN

POS	TEILE-NR	STK	DEUTSCH	ENGLISH	FRANCAIS	ITALIANO	BEMERKUNG
1	11038413	1	ABDECKUNG SCHEIBEN- WISCHERMOTOR MIT VERSCHRAUBUNG UND INNENSPIEGEL	COVER	COUVERTURE	COPERCHIO	KOMPLETT MIT INNEN- SPIEGEL
2	11026768	1	WISCHERMOTOR	WIPER MOTOR	MOT.D'ESSUIE-GLACE	MOT.TERGICRISTALLO	
3	11023080	1	HALTER FÜR SCHEIBEN- WISCHERMOTOR	HOLDER	SUPPORT	SUPPORTO	
4	11055515	5	SECHSKANTSCHRAUBE	SCREW	VIS	VITE	M8 DIN 933
5	11054679	5	FEDERRING	SPRING RING	GROWER	ROSETTA	M8 DIN 127
6	11054751	5	UNTERLEGSCHLEIBE	DISC	DISQUE	DISCO	M8 25X8,8X1,25 DIN 522
7	11026809	1	WISCHERGESTÄNGE OBEN	WIPER LINKAGE	BRAS TRINGLERIE	BRACCIO TIRANTERIA	
8	11026808	1	WISCHERLAGER OBEN	WIPER BEARING	AXE DU PALIER	CUSCINETTO	
9	11026950	2	MUTTER OBEN GROß	NUT	ECROU	DADO	
10	11026777	2	UNTERLEGSCHLEIBE OBEN	DISC	DISQUE	DISCO	
11	11026771	1	KAPPE OBEN GROß	COVER	COUVERTURE	COPERCHIO	
12	11049619	1	GUMMIMANSCHETTE	RUBBER CUP	MANCHETTE	GUARNIZIONE	
13	11026748	1	MUTTER GROß OBEN	NUT	ECROU	DADO	
14	11026931	1	MUTTER	NUT	ECROU	DADO	
15	11026890	1	WISCHERARM MIT DÜSE	WIPER-ARM	BRAS D'ESSUIE-GLACE	BRACCIO TERGICRI- STALLO	
16	11026939	1	WISCHERBLATT 800 MM	WIPER BLADE	BALAI D'ESSUIE	SPATOLA DEL TERGICRIS	
17	11027073	1	STUTZEN	NECK	MANCHON	PEZZODI RACCORDO	
18	11032505	1	PVC-SCHLAUCH 4X1,0	PVC-HOSE	CVP-TUYAU	TUBO FLESSIBILE	
19	11026811	1	SCHEIBENWASCHPUMPE 24V	WATER PUMP	POMPE A EAU	POMPA A AQUA	
20	11032627	1	SCHLAUCHVERBIN- DUNGSTÜLLE	CONNECTING PIECE	CONNECTEUR	RACCORDO	
21	11053092	4	GUMMIROHRSCHELLE	CLAMP	COLLIER	COLLARE	D=6/12MM
22	11028566	10	KABELBINDER SCHWARZ	CABLE CLIP	COLLIER POUR CABLES NOIR	FASCETTA NERO	T18LSW
23	11077732	1	KABELSTRANG SCHEI- BENWISCHER OBEN	CABLE HARNESS	FAISCEAU DE CÂBLES	CAVI FASCIATI	

FLACHSTECKERGEHÄUSE

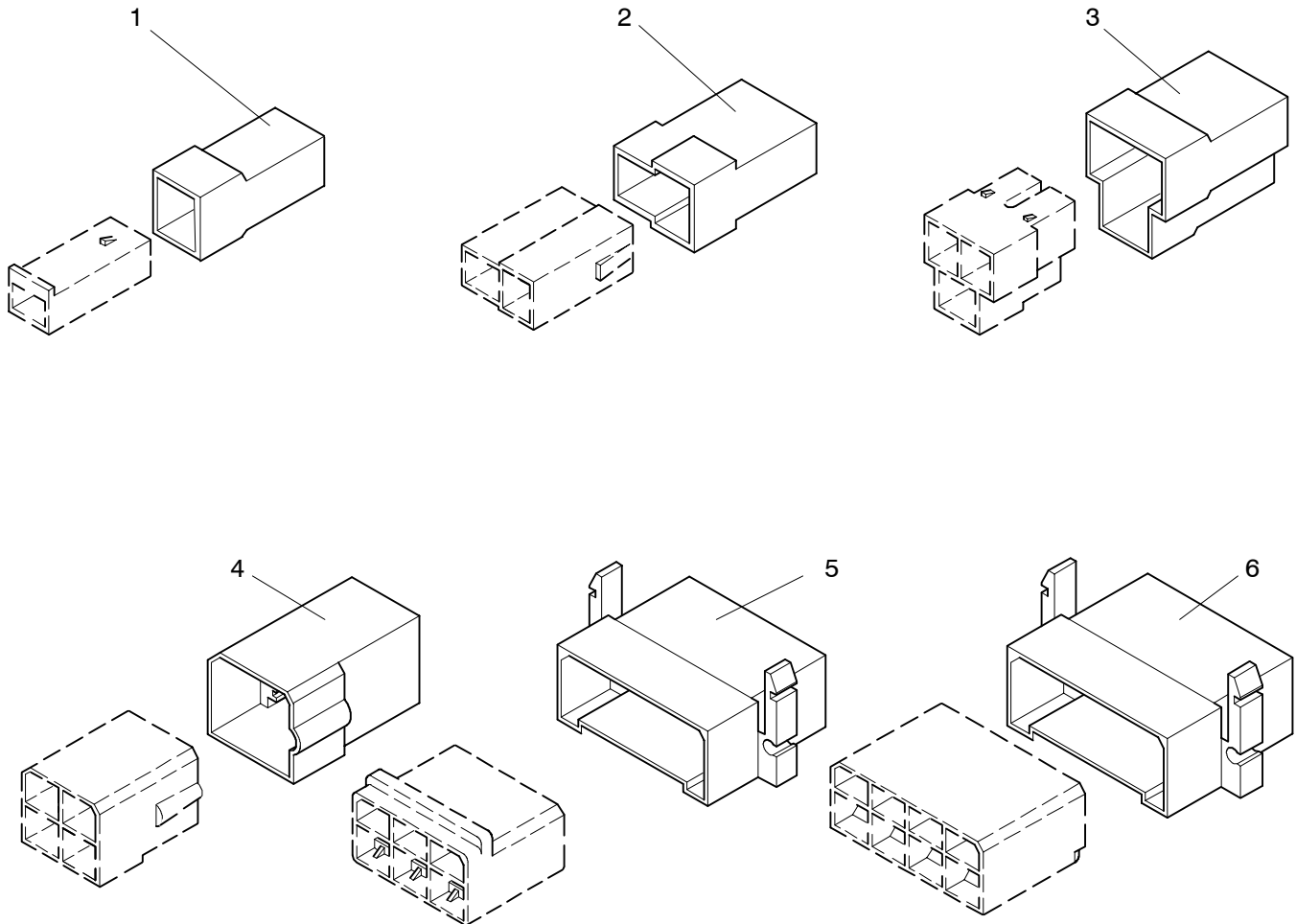

1508-S002

POS	TEILE-NR	STK	DEUTSCH	ENGLISH	FRANCAIS	ITALIANO	BEMERKUNG
1	11027393	NBD	AMP-FLACHSTECKERGEHÄUSE 1-POLIG	FLAT-PLUG HOUSING 1-POSITIONS	FICHE PLATA BAC	SPINA PIATTA INVOLUCRO	TYP B
2	11027193	NBD	AMP-FLACHSTECKERGEHÄUSE 2-POLIG	FLAT-PLUG HOUSING 2-POSITIONS	FICHE PLATA BAC	SPINA PIATTA INVOLUCRO	TYP F
3	11027207	NBD	AMP-FLACHSTECKERGEHÄUSE 3-POLIG	FLAT-PLUG HOUSING 3-POSITIONS	FICHE PLATA BAC	SPINA PIATTA INVOLUCRO	TYP H
4	11027195	NBD	AMP-FLACHSTECKERGEHÄUSE 4-POLIG	FLAT-PLUG HOUSING 4-POSITIONS	FICHE PLATA BAC	SPINA PIATTA INVOLUCRO	TYP J
5	11027198	NBD	AMP-FLACHSTECKERGEHÄUSE 6-POLIG	FLAT-PLUG HOUSING 6-POSITIONS	FICHE PLATA BAC	SPINA PIATTA INVOLUCRO	TYP M
6	11027199	NBD	AMP-FLACHSTECKERGEHÄUSE 8-POLIG	FLAT-PLUG HOUSING 8-POSITIONS	FICHE PLATA BAC	SPINA PIATTA INVOLUCRO	TYP S

Flachsteckerhülsegehäuse

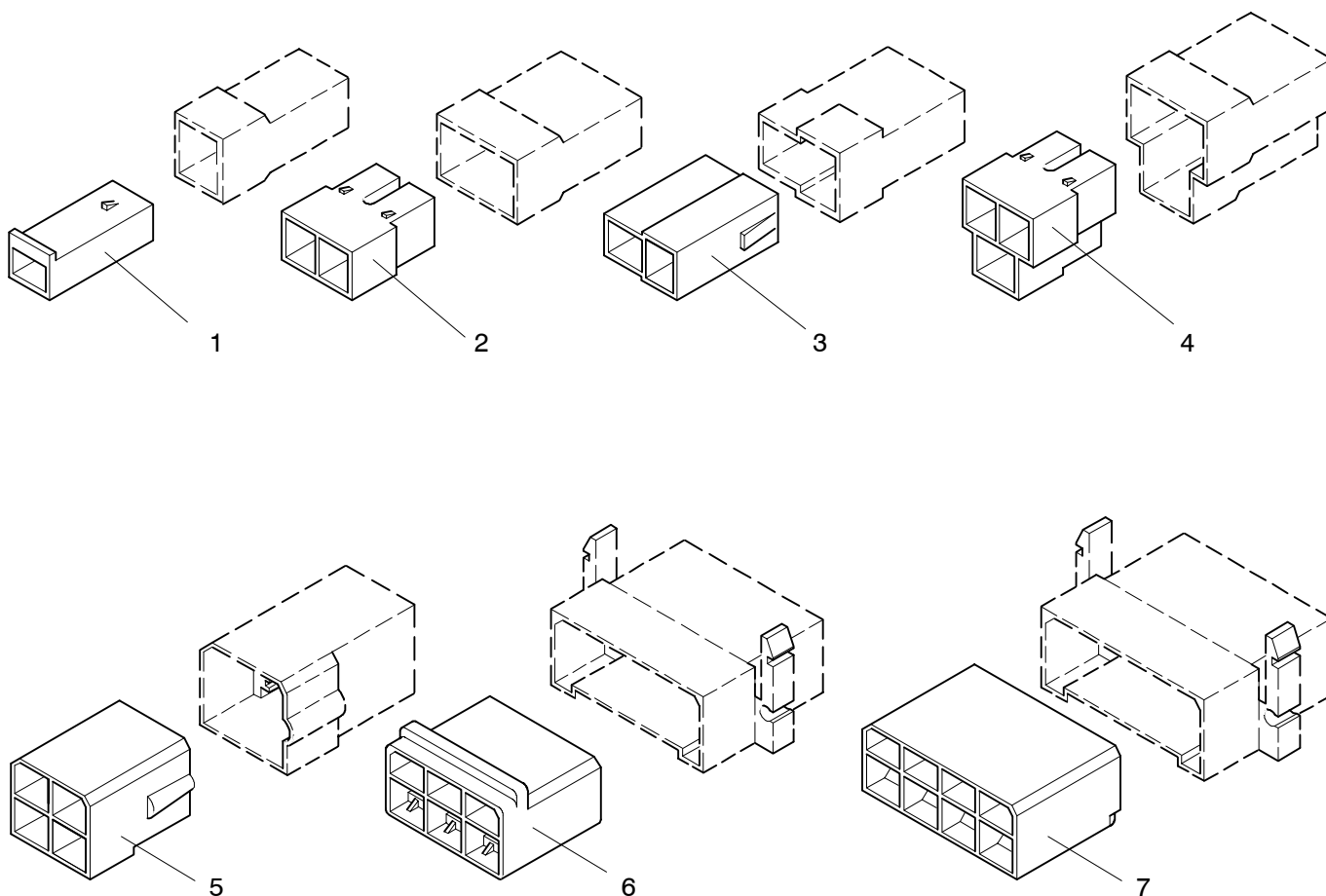

1508-S0002

POS	TEILE-NR	STK	DEUTSCH	ENGLISH	FRANCAIS	ITALIANO	BEMERKUNG
1	11027243	NBD	AMP-STECKHÜSEN-GEHÄUSE 1-POLIG	FLAT-PLUG SLEEVE HOUSING 1 POSITION	FICHE PLATA MANCHON BAC	SPINA PIATTA BUSSOLA INVOLUCRO	TYP A
2	11027186	NBD	AMP-STECKHÜSEN-GEHÄUSE 2-POLIG	FLAT-PLUG SLEEVE HOUSING 2 POSITIONS	FICHE PLATA MANCHON BAC	SPINA PIATTA BUSSOLA INVOLUCRO	TYP D
3	11027193	NBD	AMP-STECKHÜSEN-GEHÄUSE 2-POLIG	FLAT-PLUG SLEEVE HOUSING 2 POSITIONS	FICHE PLATA MANCHON BAC	SPINA PIATTA BUSSOLA INVOLUCRO	TYP F
4	11027187	NBD	AMP-STECKHÜSEN-GEHÄUSE 3-POLIG	FLAT-PLUG SLEEVE HOUSING 3 POSITIONS	FICHE PLATA MANCHON BAC	SPINA PIATTA BUSSOLA INVOLUCRO	TYP G
5		NBD	AMP-STECKHÜSEN-GEHÄUSE 4-POLIG	FLAT-PLUG SLEEVE HOUSING 4 POSITIONS	FICHE PLATA MANCHON BAC	SPINA PIATTA BUSSOLA INVOLUCRO	TYP I
5.1	11027194	NBD	AMP-STECKHÜSEN-GEHÄUSE 4-POLIG	FLAT-PLUG SLEEVE HOUSING 4 POSITIONS	FICHE PLATA MANCHON BAC	SPINA PIATTA BUSSOLA INVOLUCRO	TYP I
5.2	11027541	NBD	AMP-STECKHÜSEN-GEHÄUSE 4-POLIG MIT ZAPFEN	FLAT-PLUG SLEEVE HOUSING 4 POSITIONS	FICHE PLATA MANCHON BAC	SPINA PIATTA BUSSOLA INVOLUCRO	TYP IA O.ABB.
6	11027196	NBD	AMP-STECKHÜSEN-GEHÄUSE 6-POLIG	FLAT-PLUG SLEEVE HOUSING 6 POSITIONS	FICHE PLATA MANCHON BAC	SPINA PIATTA BUSSOLA INVOLUCRO	TYP K
7	11027199	NBD	AMP-STECKHÜSEN-GEHÄUSE 8-POLIG	FLAT-PLUG SLEEVE HOUSING 8 POSITIONS	FICHE PLATA MANCHON BAC	SPINA PIATTA BUSSOLA INVOLUCRO	TYP R

STECKERGEHÄUSE AMP

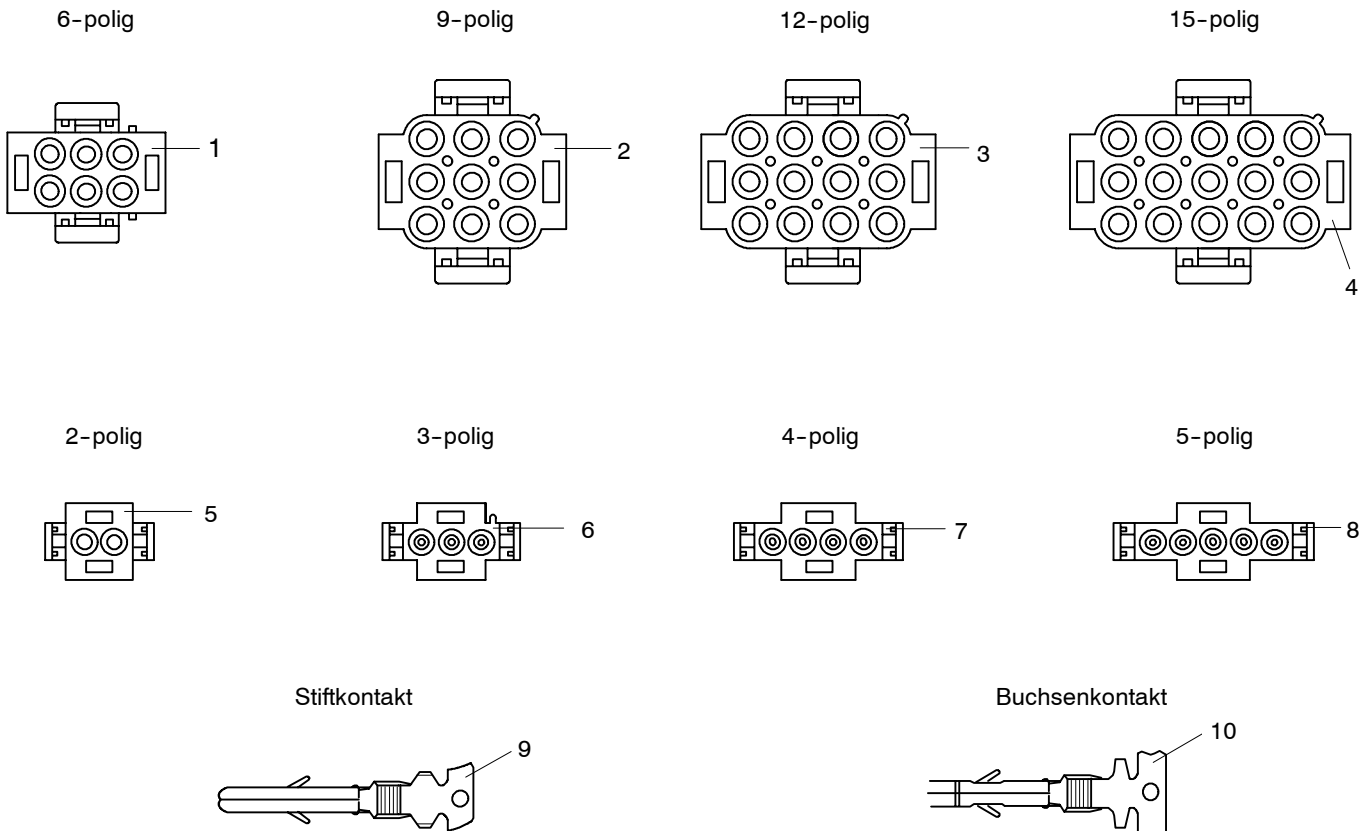

POS	TEILE-NR	STK	DEUTSCH	ENGLISH	FRANCAIS	ITALIANO	BEMERKUNG
1	11027389	NBD	STECKERGEHÄUSE	PLUG HOUSING	FICHE BAC	SPINA INVOLUCRO	350715-1 6-POLIG
2	11027558	NBD	STECKERGEHÄUSE 9-POLIG	PLUG HOUSING	FICHE BAC	SPINA INVOLUCRO	350720-1
3	11027272	NBD	STECKERGEHÄUSE 12-POLIG	PLUG HOUSING	FICHE BAC	SPINA INVOLUCRO	350735-1
4	11027618	NBD	STECKERGEHÄUSE 15-POLIG	PLUG HOUSING	FICHE BAC	SPINA INVOLUCRO	350736-1
5	11027395	NBD	STECKERGEHÄUSE 2-POLIG	PLUG HOUSING	FICHE BAC	SPINA INVOLUCRO	350777-1
6	11027277	NBD	STECKERGEHÄUSE 3-POLIG	PLUG HOUSING	FICHE BAC	SPINA INVOLUCRO	350766-1
7	11027268	NBD	STECKERGEHÄUSE 4-POLIG	PLUG HOUSING	FICHE BAC	SPINA INVOLUCRO	350779-1
8	11027271	NBD	STECKERGEHÄUSE 5-POLIG	PLUG HOUSING	FICHE BAC	SPINA INVOLUCRO	350809-1
9	11027585	NBD	STIFT	PIN	GOUPILLE	SPINA	0-0926898-3
10	11027608	NBD	BUCHSE	BUSHING	DOUILLE	BOCOLLA	0-0926893-3

STECKER
PLUGS
FICHE
SPINA

N 116,
N 116/3 H/HC/HL 10/02

1508

NEOPLAN

Stift und Buchsengehäuse wasserdicht

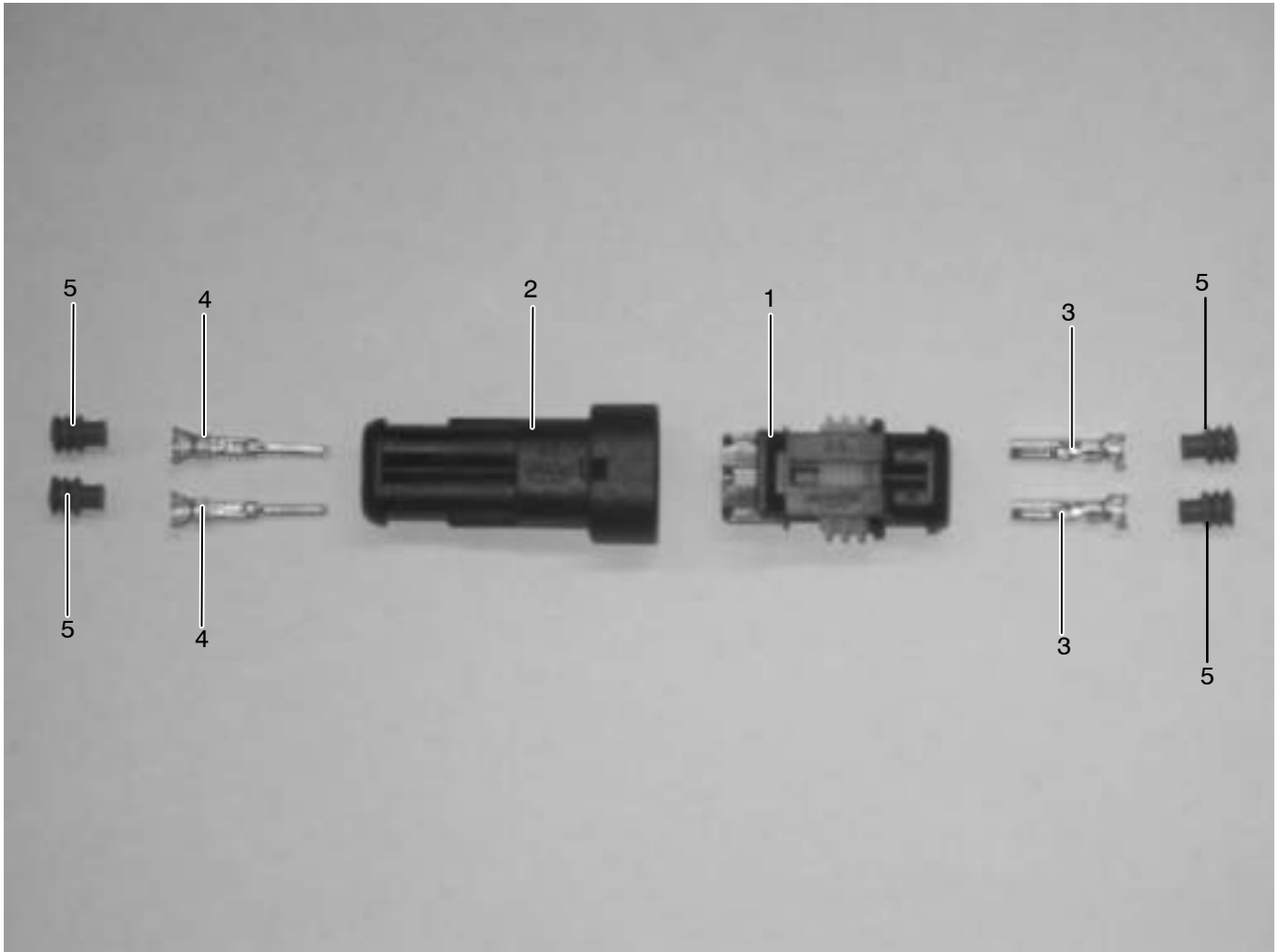

POS	TEILE-NR	STK	DEUTSCH	ENGLISH	FRANCAIS	ITALIANO	BEMERKUNG
1	11077217	NBD	BUCHSENGEHAEUSE	SOCKET HOUSING	FICHE	CONNETTORE FEMMINA	2-POLIG
2	11077215	NBD	STIFTGEHÄUSE	PIN HOUSING	FICHE	CONNETTORE FEMMINA	
3	11077223	NBD	BUCHSEN- KONTAKT	SOCKET	PRISE FEMELLE	CONTATTO DELLA PRESA	
4	11077222	NBD	STIFT- KONTAKT	PIN	COSSE-CÂBLE À POINTE	CONTATTO A SPINA	
5	11066872	NBD	EINZELABDICHTUNG	INSULATING SLEEVE	BAGUE [DE PRESSION] DE PASSE-FIL	SPAZZOLA ISOLANTE	FÜR 1,5 MM RUNDKON- TAKT

Ausführung: Junior Power

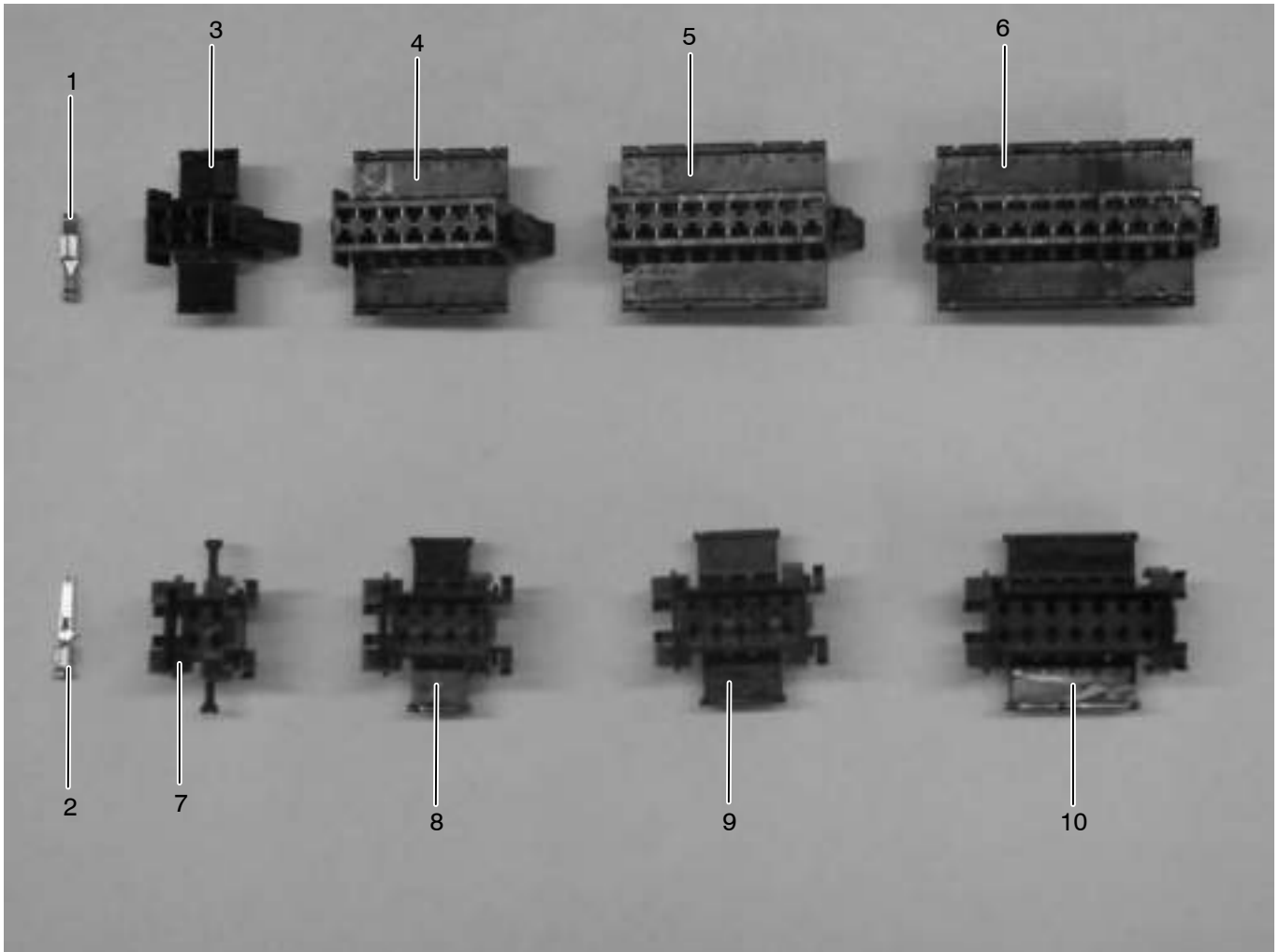

POS	TEILE-NR	STK	DEUTSCH	ENGLISH	FRANCAIS	ITALIANO	BEMERKUNG
1	11027545	NBD	JUNIOR TIMER KONTAKT	PIN	CONNECTEUR MÂLE	CONTATTO A INNESTO	1,5- 2,5
2	11027442	NBD	FLACHSTECKER	FLAT-TYPE CONNECTOR	FICHE F PLATE	SPINA PIATTA	2,8
3	11027569	NBD	POWER TIMER STECKER	PLUG	FICHE	SPINA	6 POL.
4	11027578	NBD	STECKERGEHÄUSE	PLUG HOUSING	BOÎTIER DE CONNEXION	BASE PER SPINA FEMMINA	14 POL.
5	11027567	NBD	STECKERGEHÄUSE SCHWARZ	PLUG HOUSING	BOÎTIER DE CONNEXION	BASE PER SPINA FEMMINA	2X9 POL.
6	11027566	NBD	STECKERGEHÄUSE SCHWARZ	BLADE HOUSING	BOÎTIER DE CONNEXION	BASE PER SPINA FEMMINA	2X11 POL.
7	11027572	NBD	FLACHSTECKERGEHÄUSE	BLADE HOUSING	BOÎTIER M DE CONNEXION	BASE PER SPINA FEMMINA	4 POL.
8	11027574	NBD	FLACHSTECKERGEHÄUSE	BLADE HOUSING	BOÎTIER M DE CONNEXION	BASE PER SPINA FEMMINA	8 POL.
9	11027571	NBD	FLACHSTECKERGEHÄUSE	BLADE HOUSING	BOÎTIER M DE CONNEXION	BASE PER SPINA FEMMINA	10 POL.
10	11027576	NBD	FLACHSTECKERGEHÄUSE	BLADE HOUSING	BOÎTIER M DE CONNEXION	BASE PER SPINA FEMMINA	14 POL.

RUNDSTECKVERBINDUNG AMP

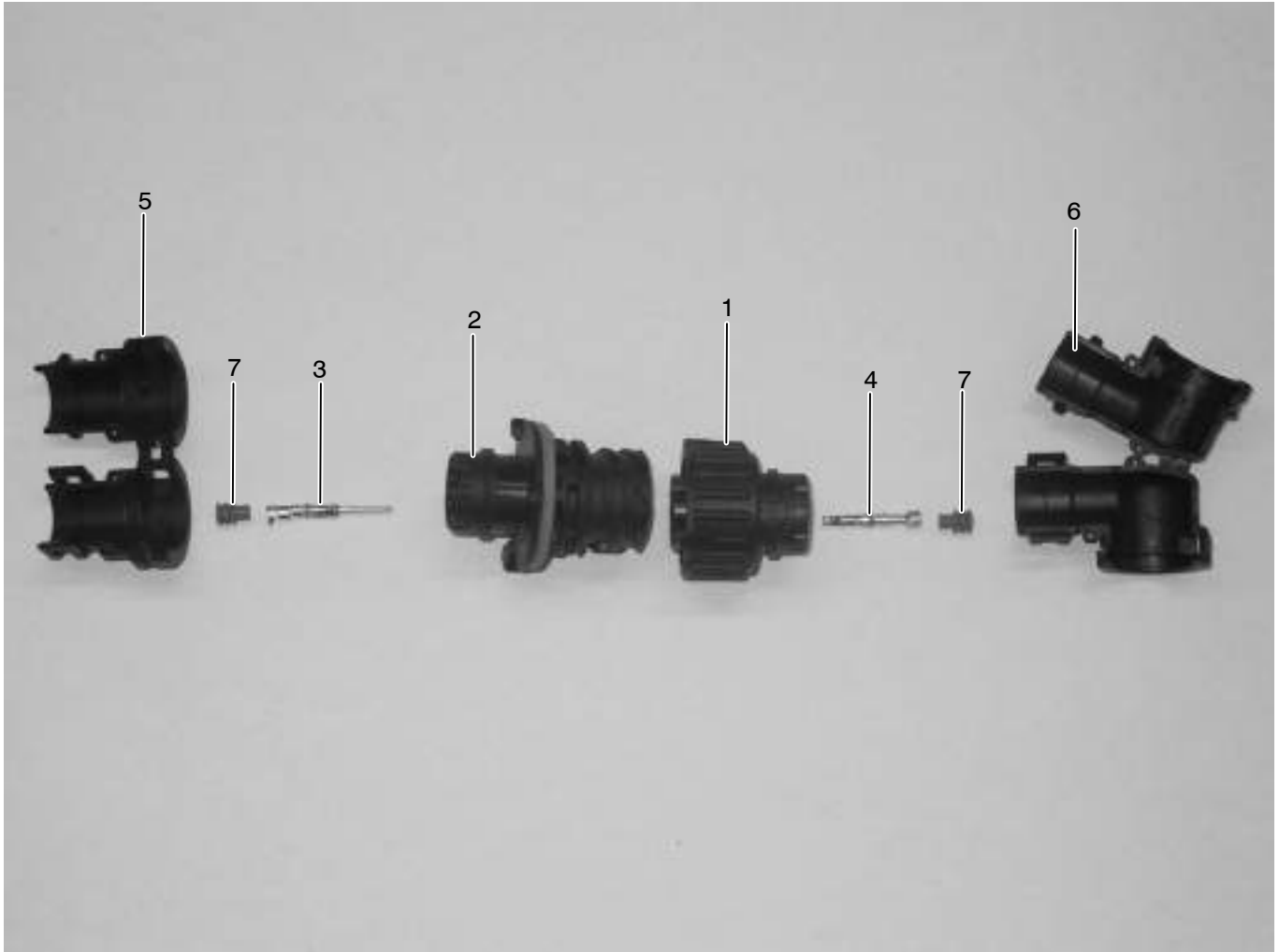

POS	TEILE-NR	STK	DEUTSCH	ENGLISH	FRANCAIS	ITALIANO	BEMERKUNG
1	11066876	NBD	BUCHSENGEHÄUSE	SOCKET HOUSING	FICHE	CONNETTORE FEMMINA	AMP START/ STOP 7 POL.
2	11066858	NBD	RUNDSTECKVERBINDUNG	PIN-TYPE PLUG AND SOCKET CONNECTION	FICHE DE RACCORDEMENT	ALLACCIAMENTO M A SPINA	AMP STIFT 7 POL.
3	11027339	NBD	STIFTKONTAKT	PIN CONTACT	COSSE-CÂBLE À POINTE	CONTATTO A SPINA	D= 1,6 MM
4	11027483	NBD	BUCHSENKONTAKT	SOCKET	PRISE FEMELLE	CONTATTO DELLA PRESA	D 1,6 SEAL/ 0,75-1,5 Q MM
5	11066873	NBD	ABDECKKAPPE	COVERING CAP	COUVERCLE PROTECTEUR OU DE PROTECTION	CAPPA DI ISOLATORE	180 GRAD
6	11068943	NBD	ABDECKKAPPE	COVERING CAP	COUVERCLE PROTECTEUR OU DE PROTECTION	CAPPA DI ISOLATORE	90 GRAD
7	11066872	NBD	EINZELABDICHTUNG	INSULATING SLEEVE	BAGUE [DE PRESSION] DE PASSE-FIL	SPAZZOLA ISOLANTE	FÜR 1,5 MM RUNDKONTAKT

Steckverbindungen Sure Seal

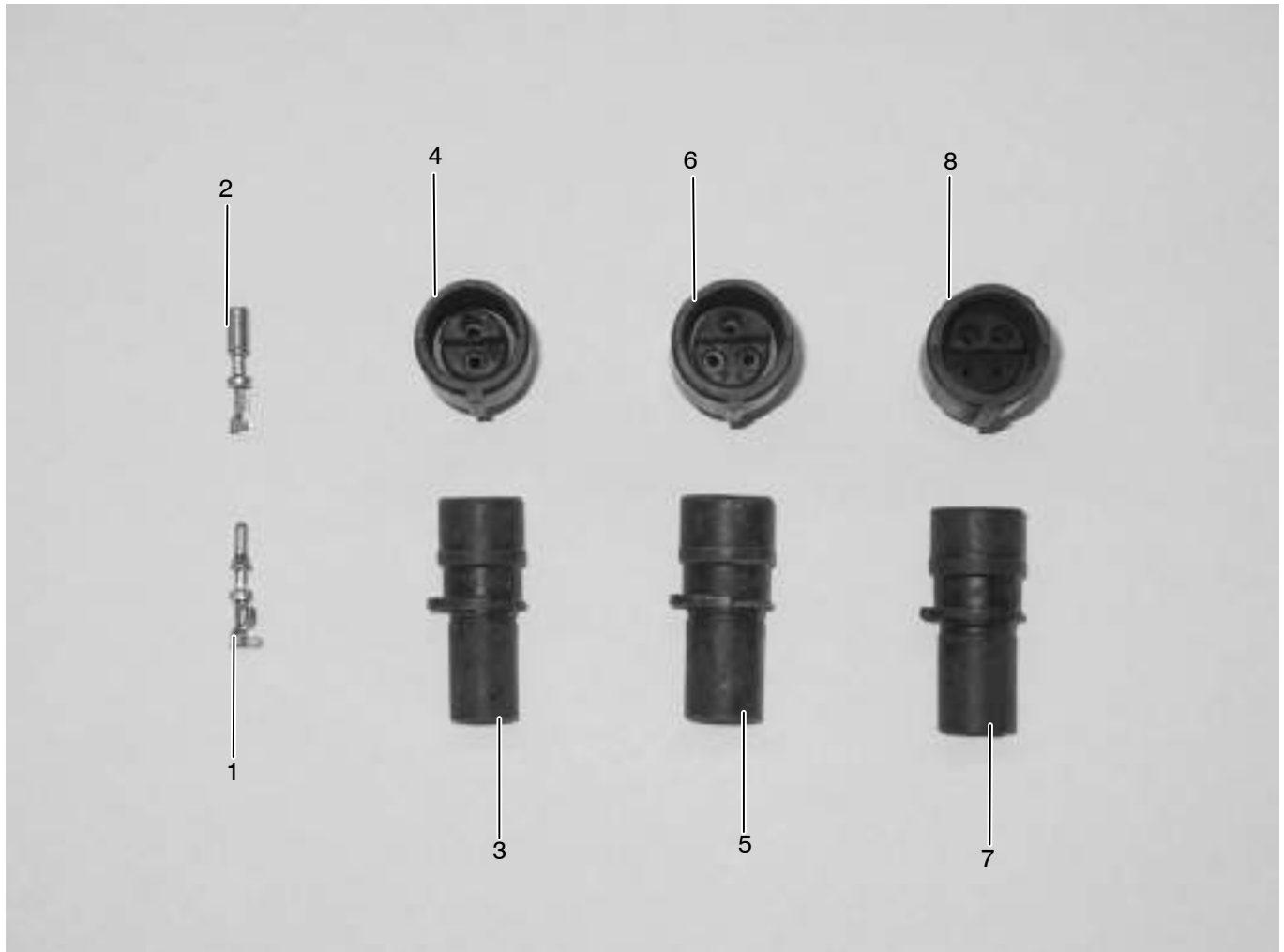

POS	TEILE-NR	STK	DEUTSCH	ENGLISH	FRANCAIS	ITALIANO	BEMERKUNG
1	11027522	NBD	STIFTKONTAKT	PIN CONTACT	COSSE-CÂBLE À POINTE	CONTATTO A SPINA	0,75- 1,5 Q
2	11027523	NBD	BUCHSENKONTAKT	SOCKET	PRISE FEMELLE	CONTATTO DELLA PRESA	0,75
3	11027540	NBD	STECKERGEHÄUSE	PLUG HOUSING	BOÎTIER DE CONNEXION	BASE PER SPINA FEMMINA	2 POL.
4	11027526	NBD	STECKERGEHÄUSE	PLUG HOUSING	BOÎTIER DE CONNEXION	BASE PER SPINA FEMMINA	2 POL.
5	11027530	NBD	STECKERGEHÄUSE	PLUG HOUSING	BOÎTIER DE CONNEXION	BASE PER SPINA FEMMINA	3 POL.
6	11027528	NBD	STECKERGEHÄUSE	PLUG HOUSING	BOÎTIER DE CONNEXION	BASE PER SPINA FEMMINA	3 POL.
7	11027539	NBD	STECKERGEHÄUSE	PLUG HOUSING	BOÎTIER DE CONNEXION	BASE PER SPINA FEMMINA	4 POL.
8	11027525	NBD	STECKDOSE	PLUG HOUSING	BOÎTIER DE CONNEXION	BASE PER SPINA FEMMINA	4 POL.

Stiftgehäuse Schlemmer

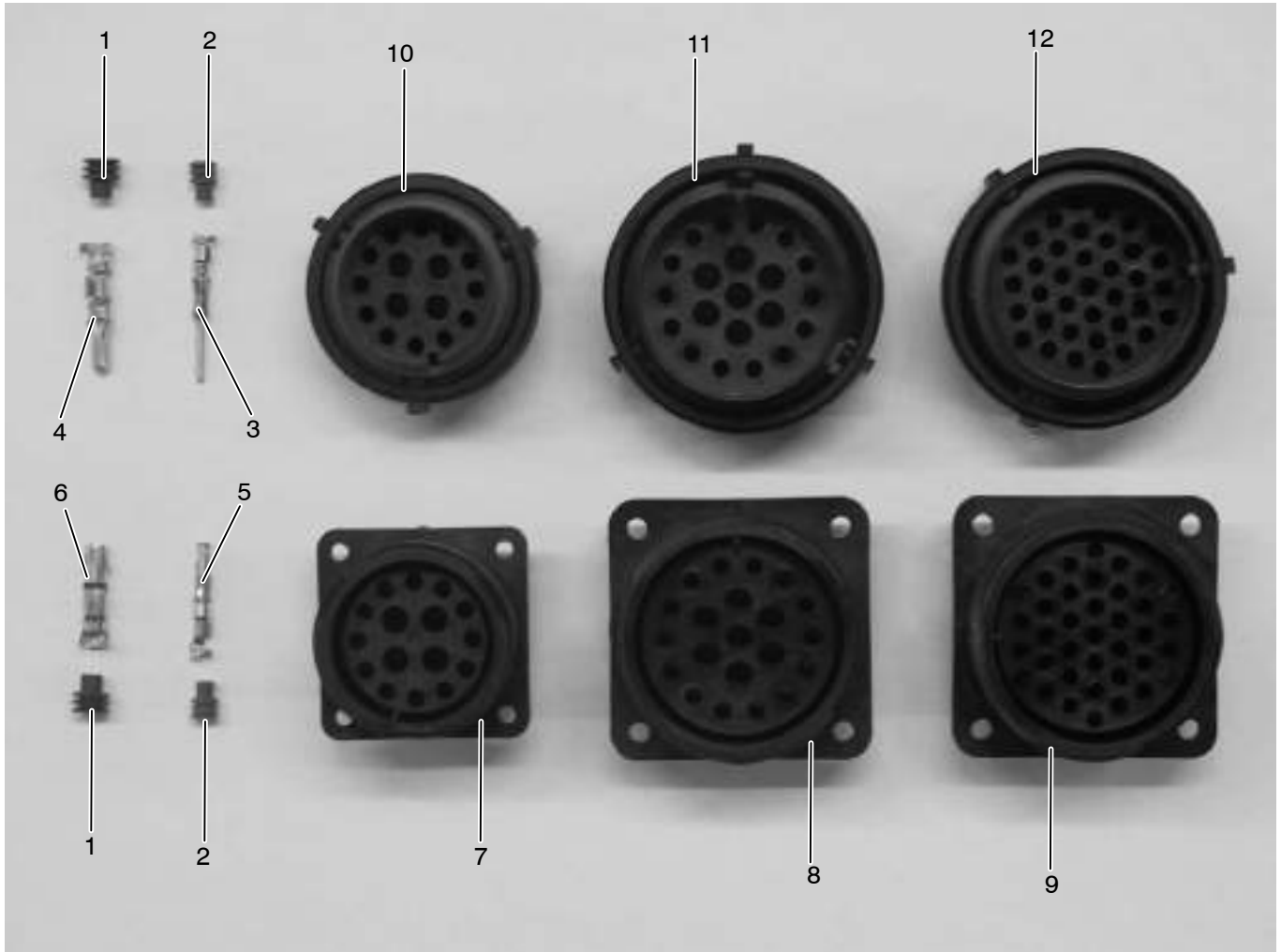

POS	TEILE-NR	STK	DEUTSCH	ENGLISH	FRANCAIS	ITALIANO	BEMERKUNG
1	11018737	NBD	EINZELABDICHTUNG	INSULATING SLEEVE	BAGUE [DE PRESSION] DE PASSE-FIL	SPAZZOLA ISOLANTE	
2	11066872	NBD	EINZELABDICHTUNG	INSULATING SLEEVE	BAGUE [DE PRESSION] DE PASSE-FIL	SPAZZOLA ISOLANTE	FÜR 1,5 MM RUNDKONTAKT
3	11027339	NBD	STIFTKONTAKT	PIN	COSSE-CÂBLE À POINTE	CONTATTO A SPINA	D= 1,6 MM
4	11027311	NBD	STIFTKONTAKT	PIN	COSSE-CÂBLE À POINTE	CONTATTO A SPINA	D= 3,5 MM
5	11027483	NBD	BUCHSENKONTAKT	SOCKET	PRISE FEMELLE	CONTATTO DELLA PRESA	D= 1,6 SEAL/0,75-1,5Q MM
6	11027312	NBD	BUCHSENKONTAKT	SOCKET	PRISE FEMELLE	CONTATTO DELLA PRESA	D= 3,5 MM
7	11027370	NBD	BUCHSENGEHÄUSE	SOCKET HOUSING	DOUILLE	PRESA CONNETTORE	KOMPLETT 16 POL.
8	11027307	NBD	BUCHSENGEHÄUSE	SOCKET HOUSING	DOUILLE	PRESA CONNETTORE	KOMPLETT 21 POL. GR.28
9	11027309	NBD	BUCHSENGEHÄUSE	SOCKET HOUSING	DOUILLE	PRESA CONNETTORE	KOMPLETT 37 POL. GR.28
10	11027369	NBD	STIFTGEHÄUSE	PIN HOUSING	BOÎTIER DE CONNEXION	PRESA A SPINOTTO	KOMPLETT 16 POL.
11	11027306	NBD	STIFTGEHÄUSE	PIN HOUSING	BOÎTIER DE CONNEXION	PRESA A SPINOTTO	21 POL. GR.28
12	11027308	NBD	STIFTGEHÄUSE	PIN HOUSING	BOÎTIER DE CONNEXION	PRESA A SPINOTTO	37 POL. GR.28

STECKER
PLUGS
FICHE
SPINA

N 116,
N 116/3 H/HC/HL 10/02

1508

NEOPLAN

MCP- STECKHÜLSEN

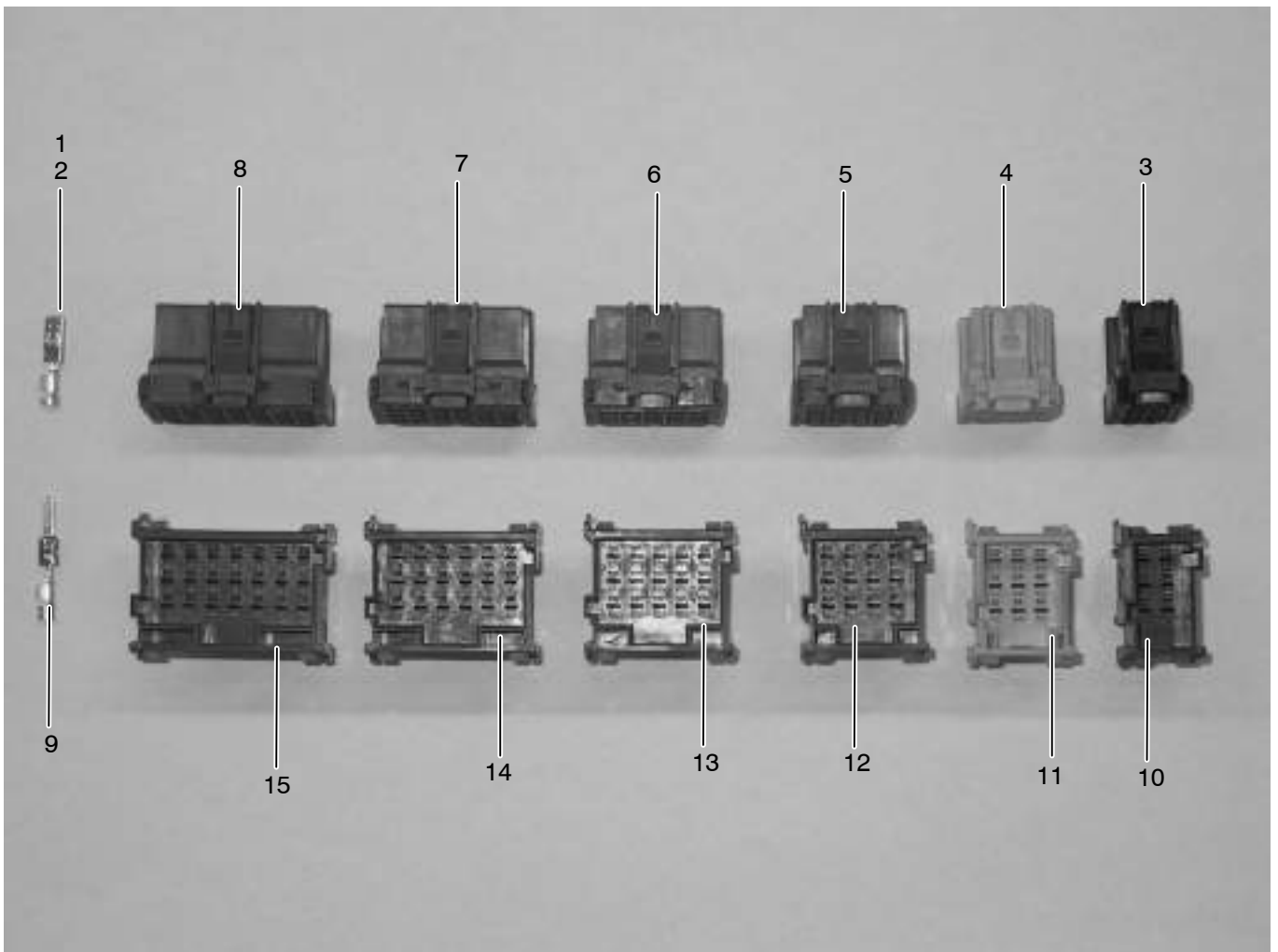

POS	TEILE-NR	STK	DEUTSCH	ENGLISH	FRANCAIS	ITALIANO	BEMERKUNG
1	11068137	NBD	STECKHÜLSE	SOCKET	PRISE FEMELLE	SPINA PIATTA FEMMINA.	BIS 2,5MM KABEL
2	11068136	NBD	STECKHÜLSE	SOCKET	PRISE FEMELLE	SPINA PIATTA FEMMINA.	FÜR 4MM KABEL
3	11068144	NBD	STECKHÜLSENGEHÄUSE	SOCKET HOUSING	BOÎTIER DE CONNEXION	BASE PER SPINA FEMMINA	6 POLIG
4	11068143	NBD	STECKHÜLSENGEHÄUSE	SOCKET HOUSING	BOÎTIER DE CONNEXION	BASE PER SPINA FEMMINA	9 POLIG
5	11068142	NBD	STECKHÜLSENGEHÄUSE	SOCKET HOUSING	BOÎTIER DE CONNEXION	BASE PER SPINA FEMMINA	12 POLIG
6	11068141	NBD	STECKHÜLSENGEHÄUSE	SOCKET HOUSING	BOÎTIER DE CONNEXION	BASE PER SPINA FEMMINA	15 POLIG
7	11068139	NBD	STECKHÜLSENGEHÄUSE	SOCKET HOUSING	BOÎTIER DE CONNEXION	BASE PER SPINA FEMMINA	18 POLIG
8	11068172	NBD	STECKHÜLSENGEHÄUSE	SOCKET HOUSING	BOÎTIER DE CONNEXION	BASE PER SPINA FEMMINA	21 POLIG
9	11068161	NBD	FLACHSTECKER	FLAT-TYPE CONNECTOR	FICHE PLATE	LINGUETT PIATTA	1,5- 2,5
10	11068160	NBD	FLACHSTECKERGEHÄUSE	BLADE HOUSING	BOÎTIER M DE CONNEXION	BASE PER SPINA FEMMINA	6 POLIG
11	11068158	NBD	FLACHSTECKERGEHÄUSE	BLADE HOUSING	BOÎTIER M DE CONNEXION	BASE PER SPINA FEMMINA	9 POLIG
12	11068157	NBD	FLACHSTECKERGEHÄUSE	BLADE HOUSING	BOÎTIER M DE CONNEXION	BASE PER SPINA FEMMINA	12 POLIG
13	11068156	NBD	FLACHSTECKERGEHÄUSE	BLADE HOUSING	BOÎTIER M DE CONNEXION	BASE PER SPINA FEMMINA	15 POLIG
14	11068155	NBD	FLACHSTECKERGEHÄUSE	BLADE HOUSING	BOÎTIER M DE CONNEXION	BASE PER SPINA FEMMINA	18 POLIG
15	11068153	NBD	FLACHSTECKERGEHÄUSE	BLADE HOUSING	BOÎTIER M DE CONNEXION	BASE PER SPINA FEMMINA	21 POLIG

KABELSTRAENGE
CABLE HARNESS
FAISCEAU DE CÂBLES
CAVI FASCIATI

N 116,
N 116/3 H/HC/HL 12/01

1509

NEOPLAN

POS	TEILE-NR	STK	DEUTSCH	ENGLISH	FRANCAIS	ITALIANO	BEMERKUNG
1	11030213	1	CCD- KABEL FÜR KA-MERA 20 METER	CABLE HARNESS	FAISCEAU DE CÂBLES	CAVI FASCIATI	
2	11078746	1	KABELSTRANG FÜR SCHIEBEDACH	CABLE HARNESS	FAISCEAU DE CÂBLES	CAVI FASCIATI	
2.1	11027919	1	KABELSTRANG FÜR SCHIEBEDACH 13,75 MTR	CABLE HARNESS	FAISCEAU DE CÂBLES	CAVI FASCIATI	
3	11078256	1	HECKKABELSTRANG MOTORRAUM	CABLE HARNESS	FAISCEAU DE CÂBLES	CAVI FASCIATI	
4	11028078	1	BATTERIEKABELSTRANG LINKS	CABLE HARNESS	FAISCEAU DE CÂBLES	CAVI FASCIATI	
5	11027729	1	KABELSTRANG EIN-STIEGSBELEUCHTUNG	CABLE HARNESS	FAISCEAU DE CÂBLES	CAVI FASCIATI	
6	11028076	1	BATTERIEKABELSTRANG	CABLE HARNESS	FAISCEAU DE CÂBLES	CAVI FASCIATI	
6.1	11028077	1	BATTERIEKABELSTRANG	CABLE HARNESS	FAISCEAU DE CÂBLES	CAVI FASCIATI	N 1116 HL
7	11028081	1	HAUPTKABELSTRANG	CABLE HARNESS	FAISCEAU DE CÂBLES	CAVI FASCIATI	
7.1	11027647	1	HAUPTKABELSTRANG	CABLE HARNESS	FAISCEAU DE CÂBLES	CAVI FASCIATI	N 1116 HL
8	11075927	1	KABELSTRANG INNENBELEUCHTUNG	CABLE HARNESS	FAISCEAU DE CÂBLES	CAVI FASCIATI	
9	11027801	1	LAUTSPRECHERKABELSTRANG SEITLICH HOCH	CABLE HARNESS	FAISCEAU DE CÂBLES	CAVI FASCIATI	
10	11028674	MTR	KOAX KABEL TELASS BG AL WEIß	CABLE HARNESS	FAISCEAU DE CÂBLES	CAVI FASCIATI	20 METER
11	11077732	1	KABELSTRANG SCHEIBENWISCHER OBEN	CABLE HARNESS	FAISCEAU DE CÂBLES	CAVI FASCIATI	
12	11077482	1	KABELSTRANG FÜR HECK- POSITIONSBELEUCHTUNG OBEN	CABLE HARNESS	FAISCEAU DE CÂBLES	CAVI FASCIATI	
13	11027752	1	KABELSTRANG NOTHAHN TÜR HINTEN	CABLE HARNESS	FAISCEAU DE CÂBLES	CAVI FASCIATI	
14	11027704	1	KABELSTRANG DIGITALES KLIMACENTER	CABLE HARNESS	FAISCEAU DE CÂBLES	CAVI FASCIATI	
14.1	11028278	1	KABELSTRANG KLIMACENTER	CABLE HARNESS	FAISCEAU DE CÂBLES	CAVI FASCIATI	N 1116 HL
15	11076931	1	KABELSTRANG FRONT	CABLE HARNESS	FAISCEAU DE CÂBLES	CAVI FASCIATI	
16	11067708	1	MOTORKABELSTRANG	CABLE HARNESS	FAISCEAU DE CÂBLES	CAVI FASCIATI	
17	11073724	1	MOTORRAUMKABELSTRANG	CABLE HARNESS	FAISCEAU DE CÂBLES	CAVI FASCIATI	
18	11027843	1	KABELSTRANG BOSCH ABS/ASR	CABLE HARNESS	FAISCEAU DE CÂBLES	CAVI FASCIATI	
19	11028079	1	BATTERIEKABELSTRANG ANLASSER	CABLE HARNESS	FAISCEAU DE CÂBLES	CAVI FASCIATI	
20	11076740	1	KABELSTRANG SEITLICH HOCH	CABLE HARNESS	FAISCEAU DE CÂBLES	CAVI FASCIATI	
21	11028469	1	KABELSTRANG STEHKÜCHE	CABLE HARNESS	FAISCEAU DE CÂBLES	CAVI FASCIATI	
22	11011633	1	KABELSTRANG INTARDER VORNE	CABLE HARNESS	FAISCEAU DE CÂBLES	CAVI FASCIATI	
23	11011632	1	KABELSTRANG INTARDER HINTEN	CABLE HARNESS	FAISCEAU DE CÂBLES	CAVI FASCIATI	
24	11078256	1	HECKKABELSTRANG MOTORRAUM	CABLE HARNESS	FAISCEAU DE CÂBLES	CAVI FASCIATI	
25	11078254	1	KABELSTRANG INNENBELEUCHTUNG	CABLE HARNESS	FAISCEAU DE CÂBLES	CAVI FASCIATI	N 1116 HL
26	11064275	1	KABEL FÜßBETÄTIGUNG VOITH RETARDER DIGIPROP	CABLE HARNESS	FAISCEAU DE CÂBLES	CAVI FASCIATI	
27	11028074	1	TELMA KABELSTRANG	CABLE HARNESS	FAISCEAU DE CÂBLES	CAVI FASCIATI	

HÖRNER, SUMMER, SIGNALGEBER, TASTER
 HORNS, SIGNALLING DEVICE
 AVERTISSEUR, SONORE, LUMINEUX
 ACUSTICO, CICALINO, EMETTITORE DI SEGNALI, TASTI

N 116,
 N 116/3 H/HC/HL 12/01

1512

NEOPLAN

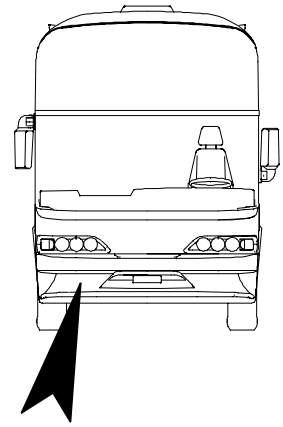
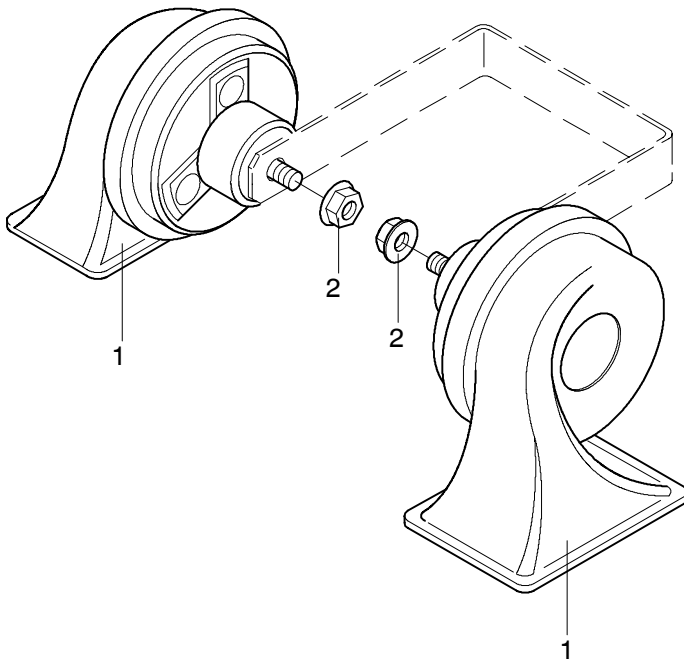

1512-S0004

POS	TEILE-NR	STK	DEUTSCH	ENGLISH	FRANCAIS	ITALIANO	BEMERKUNG
1	11029186	2	FIAMM-FANFARE 24V	COMPRESSED AIR HORN	FIAMM-AVERTISSEUR	FIAMM-TROMBA	OHNE RELAIS
2	11057231	2	MUTTER-"COMBY-S"	NUT	ECROU	DADO	M8 VERZINKT 0219E

HÖRNER, SUMMER, SIGNALGEBER, TASTER
 HORNS, SIGNALLING DEVICE
 AVERTISSEUR, SONORE, LUMINEUX
 ACUSTICO, CICALINO, EMETTITORE DI SEGNALI, TASTI

N 116,
 N 116/3 H/HC/HL 12/01

1512

NEOPLAN

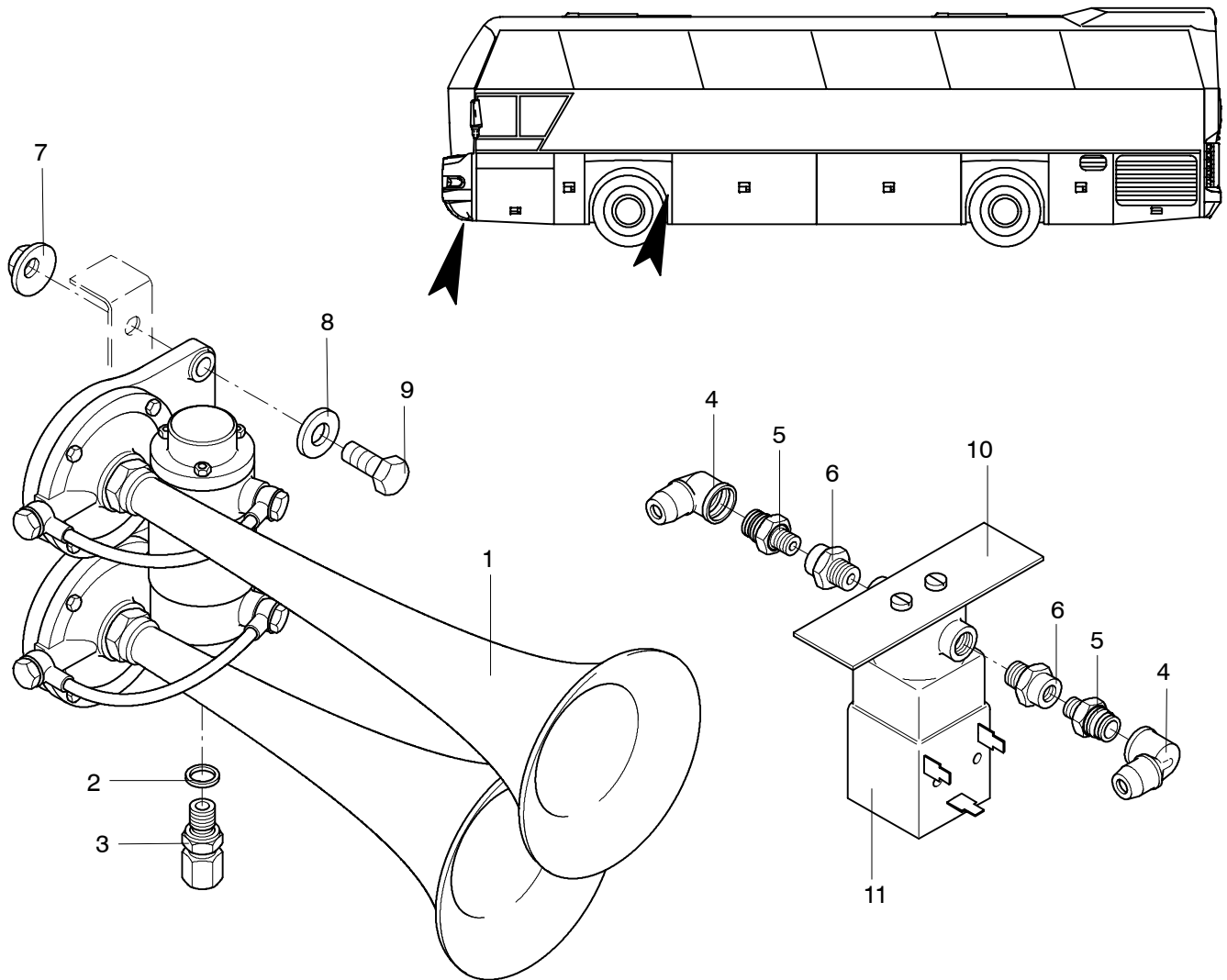

1512-S0003

POS	TEILE-NR	STK	DEUTSCH	ENGLISH	FRANCAIS	ITALIANO	BEMERKUNG
1	11029198	1	ACCORSI-HORN	ACCORSI-HORN	ACCORSI-HORN	ACCORSI-HORN	"EXPORT"
2	11018266	1	KUPFERDICHTRING	COPPER SEAL RING	RONDELLE DETANCHEITE	ANELLO DI TENUTA	12X18X1,5
3	11017910	1	SCHOTTVERSCHRAUBUNG GERADE	SCREWING	MACHON	PEZZO DI RACCORDO	15-01/L8MA
4	11018993	2	STECKVERBINDER	SCREWING	BOULONNAGE	AVVIAMENTO	90° P5 8 X 1,0 NR.6826
5	11018995	2	SCHNELLANSCHLUß	QUICK CONNECTOR	RACCORD RAPIDE	RACCORDO RAPID	P5 M 10 X 1,0 NR. 7010
6	11018971	2	Ü-STÜCK	PLUG CONNECTION	BOULONNAGE	Û-AVVIAMENTO	1/4 A 10X1
7	11057231	2	MUTTER-"COMBY-S"	NUT	ECROU	DADO	M8 VERZINKT 379 8
8	11054594	2	UNTERLEGSCHIBE	MEDIUM WASHER	DISQUE	DISCO	M8 DIN 125 407 8
9	11055515	2	SECHSKANTSCHRAUBE	HEXAGON SCREW	VIS	VITE	M8X22 DIN 933
10	11034362	1	GRUNDPLATTE FÜR 3/2 WEGEVENTIL	BASE PLATE FOR 3/2 WAY VALVE	PLAQUE DE MONTAGE	PIASTRA DI BASE	
11	11017560	1	3/2 WEGEVENTIL	3/2 WAY VALVE	SOUPAPE	VALVOLA	

HÖRNER, SUMMER, SIGNALGEBER, TASTER
 HORNS, SIGNALLING DEVICE
 AVERTISSEUR, SONORE, LUMINEUX
 ACUSTICO, CICALINO, EMETTITORE DI SEGNALI, TASTI

N 116,
 N 116/3 H/HC/HL 12/01

1512

NEOPLAN

Rückfahruhe

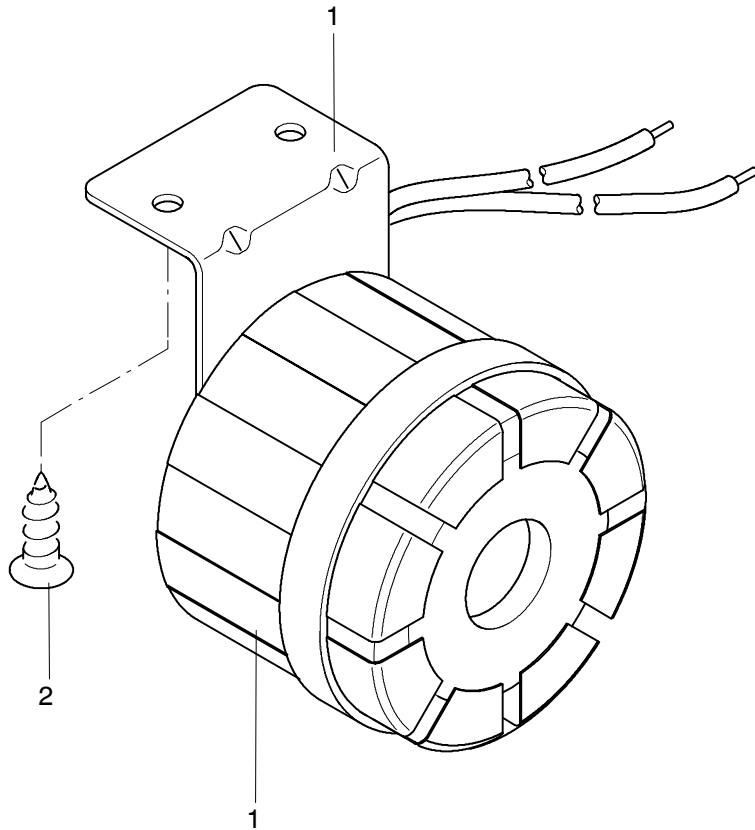
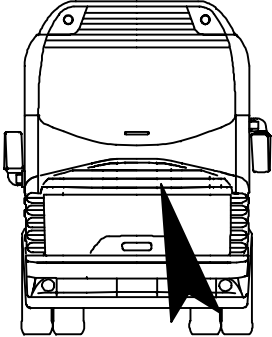

POS	TEILE-NR	STK	DEUTSCH	ENGLISH	FRANCAIS	ITALIANO	BEMERKUNG
1	11029206	1	RÜCKFAHRHUPE 24V	BACK-UP-HORN	AVERTISSEUR	CLACSON	
2	11056728	2	BLECHSCHRAUBE	SCREW	VIS	VITE	DIN 7981 4,2 X 16 VZ

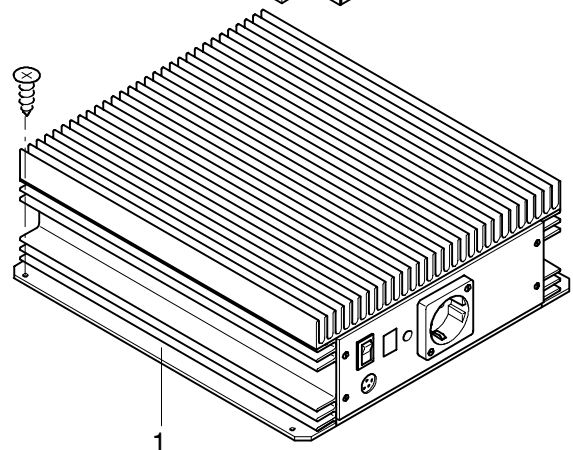
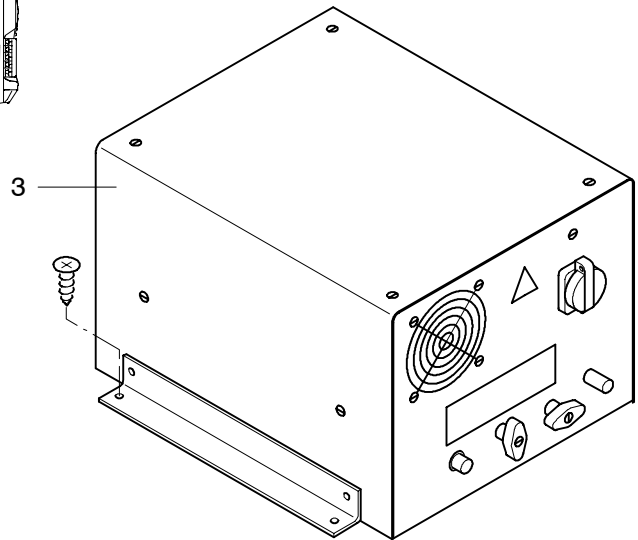
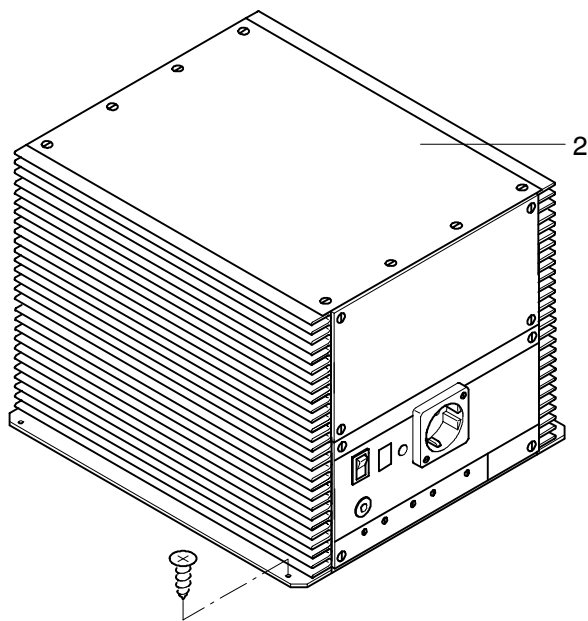
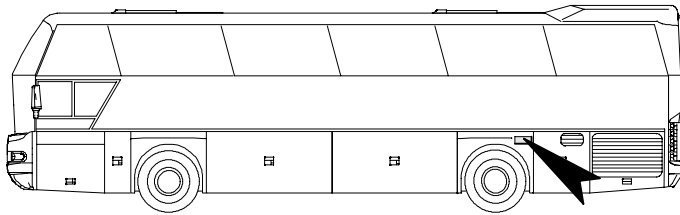

1513-S0003

POS	TEILE-NR	STK	DEUTSCH	ENGLISH	FRANCAIS	ITALIANO	BEMERKUNG
1	11029370	1	WECHSELRICHTER 2000W FUS	VOLTAGE TRANSFORMER	TRANSFO ELECTRIQUE	TENSIONE CONVERTI- TORE	
2	11029378	1	WECHSELRICHTER 4000W 24/220V	VOLTAGE TRANSFORMER	TRANSFO ELECTRIQUE	TENSIONE CONVERTI- TORE	
3	11029377	1	WECHSELRICHTER 4000W 24/220V	VOLTAGE TRANSFORMER	TRANSFO ELECTRIQUE	TENSIONE CONVERTI- TORE	

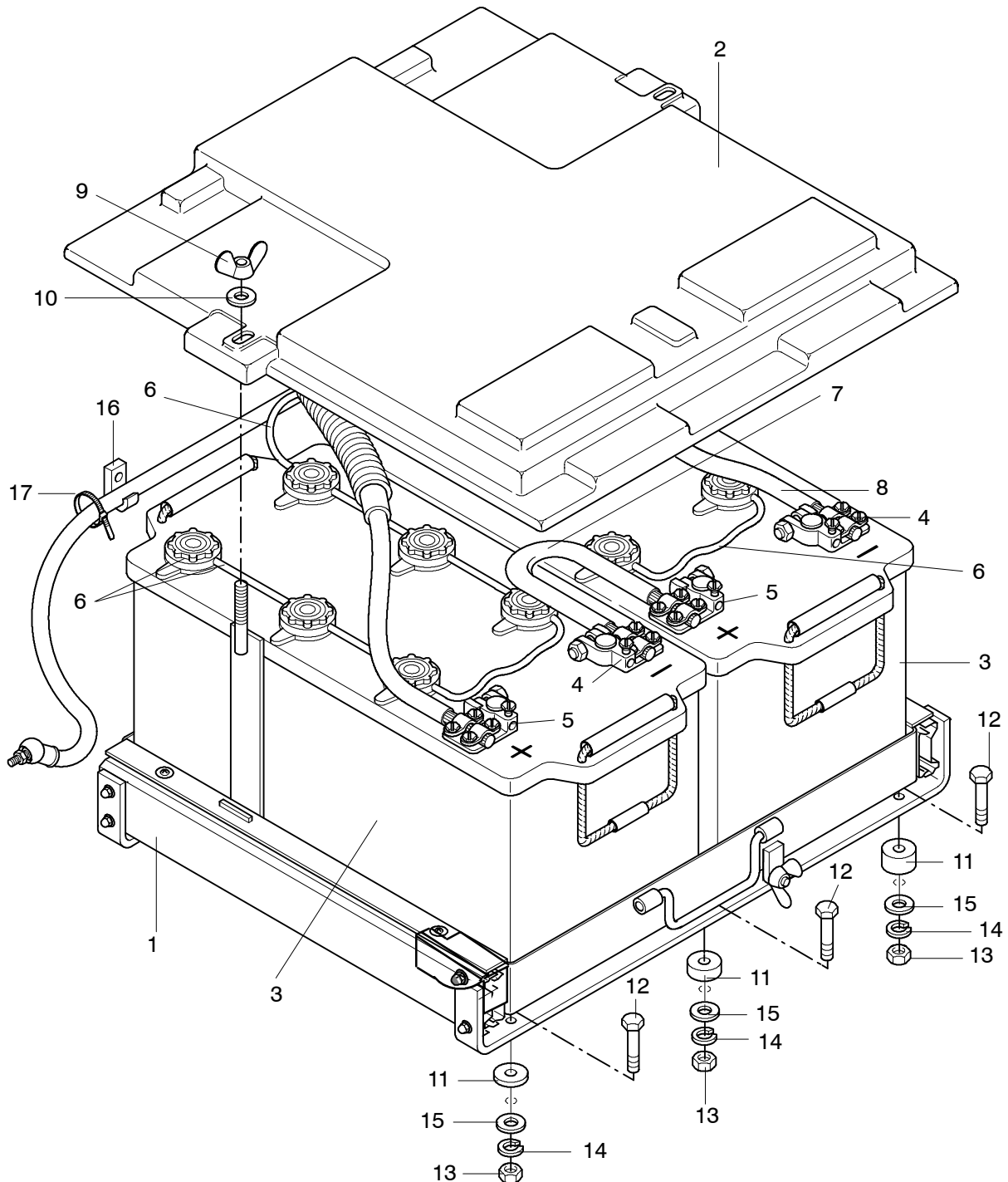
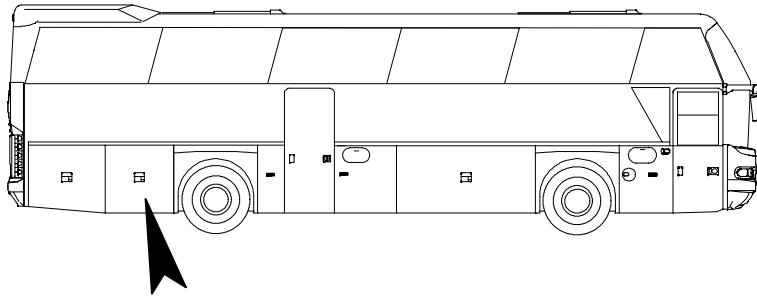

BATTERIEN
BATTERIES
BATTERIES
BATTERIE

N 116,
N 116/3 H/HC/HL 12/01

1514

NEOPLAN

POS	TEILE-NR	STK	DEUTSCH	ENGLISH	FRANCAIS	ITALIANO	BEMERKUNG
1	11029246	1	BATTERIESCHLITTEN	BATTERY FRAME	SUPPORT DE BATTERIE	PORTA BATTERIA	
2	11037946	1	BATTERIEABDECKUNG	COVER			
3	11029283	2	BATTERIE	BATTERY	BATTERIE	BATTERIE	12V 200AH 1050A(EN)
3.1	11072932	2	BATTERIE	BATTERY	BATTERIES	BATTERIE	12V 200AH MIT ZENTRA- LENTGASUNG
4	11029099	2	BATTERIEKLEMME MINUS	BATTERY TERMINAL-	BORNE DE BATTERIE	MORSETTO DELLA BATTERIA	0/15ML
5	11029100	2	BATTERIEKLEMME PLUS	BATTERY TERMINAL+	BORNE DE BATTERIE	MORSETTO DELLA BATTERIA	0/15ML
6	11061031	2	BATTERIESÄUREDUNSTABLEITUNG	BATTERY VENT	VENTILATION	VENTILAZIONE	
7	11028077	1	BATTERIEKABELSTRANG	BATTERY CABLE	CABLE DE BATTERIE	CAVO DELLA BATTERIA	ZN 1509009700
8	11028078	1	BATTERIEKABELSTRANG LINKS	BATTERY CABLE	CABLE DE BATTERIE	CAVO DELLA BATTERIA	ZN 1509009800
9	11054733	2	FLÜGELMUTTER	BUTTERFLY NUT	ECROE A OREILLES	DADO AD ALETTE	M 8 DIN 315
10	11054594	2	UNTERLEGSCHLEIBE	MEDIUM WASHER	DISQUE	DISCO	M 8 DIN 125
11	11060222	6	DISTANZSTÜCK	DISTANCE PIECE	ENTRETOISE	SPESSORE	10MM KO 142
12	11055568	6	SECHSKANTSCHRAUBE	HEXAGON SCREW	VIS	VITE	M10X40 DIN 933
13	11055820	6	SECHSKANTMUTTER	HEXAGON NUT	ECROU	DADO	M 10 DIN 934
14	11054681	6	FEDERRING	SPRING RING	RONDELLE	ROSETTA	M 10 DIN 127
15	11057247	6	UNTERLEGSCHLEIBE	MEDIUM WASHER	DISQUE	DISCO	M 10 DIN 7349
16	11028572	2	KEILSOCKEL	FASTENING CLIP	COLLIER DE FIXATION	CLIP PER CAVI	
17	11028566	2	KABELBINDER SCHWARZ	CABLE CLIP	COLLIER POUR CABLES NOIR	FASCETTA NERO	

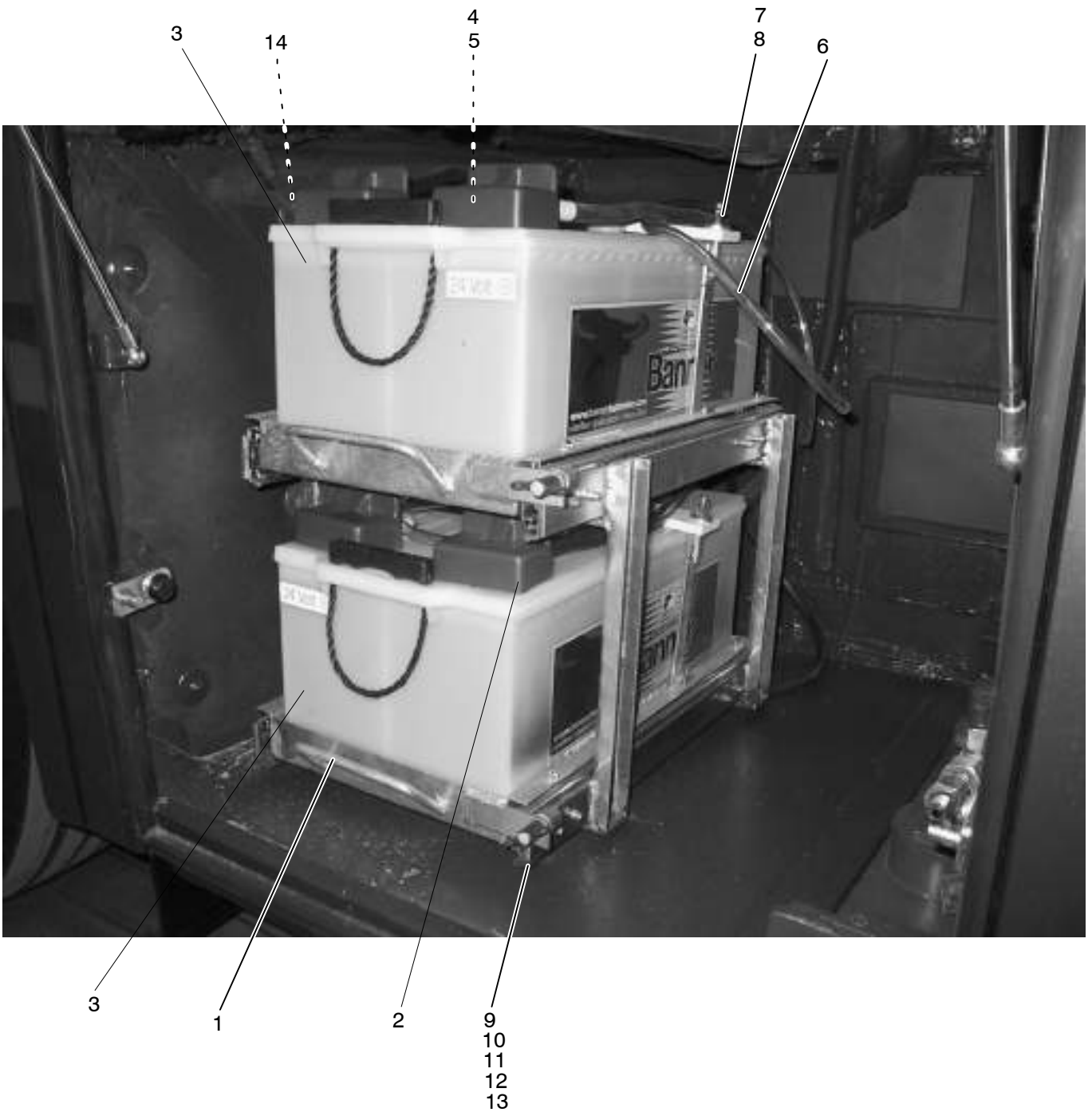

BATTERIEN
BATTERIES
BATTERIES
BATTERIE

N 116,
N 116/3 H/HC/HL 12/01

1514

NEOPLAN

POS	TEILE-NR	STK	DEUTSCH	ENGLISH	FRANCAIS	ITALIANO	BEMERKUNG
1	11029237	1	BATTERIESCHLITTEN	BATTERY FRAME	SUPPORT DE BATTERIE	PORTA BATTERIA	
2	11037943	1	BATTERIEPOLABDEK- KUNG	BATTERY POST CAP			
3	11029283	2	BATTERIE	BATTERY	BATTERIE	BATTERIE	12V 200AH 1050A(EN)
4	11029099	2	BATTERIEKLEMME MINUS	BATTERY TERMINAL-	BORNE DE BATTERIE	MORSETTO DELLA BAT- TERIA	0/15ML
5	11029100	2	BATTERIEKLEMME PLUS	BATTERY TERMINAL+	BORNE DE BATTERIE	MORSETTO DELLA BAT- TERIA	0/15ML
6	11061031	2	BATTERIESÄUREDUNSTA- BLEITUNG	BATTERY VENT	VENTILATION	VENTILAZIONE	
7	11054733	2	FLÜGELMUTTER	BUTTERFLY NUT	ECROE A OREILLES	DADO AD ALETTE	M 8 DIN 315
8	11054594	2	UNTERLEGSCHWEIBE	MEDIUM WASHER	DISQUE	DISCO	M 8 DIN 125
9	11060222	6	DISTANZSTÜCK	DISTANCE PIECE	ENTRETOISE	SPESSORE	10MM KO 142
10	11055568	6	SECHSKANTSCHRAUBE	HEXAGON SCREW	VIS	VITE	M10X40 DIN 933
11	11055820	6	SECHSKANTMUTTER	HEXAGON NUT	ECROU	DADO	M 10 DIN 934
12	11054681	6	FEDERRING	SPRING RING	RONDELLE	ROSETTA	M 10 DIN 127
13	11057247	6	UNTERLEGSCHWEIBE	MEDIUM WASHER	DISQUE	DISCO	M 10 DIN 7349
14	11028572	2	KEILSOCKEL	FASTENING CLIP	COLLIER DE FIXATION	CLIP PER CAVI	
15	11028566	2	KABELBINDER SCHWARZ	CABLE CLIP	COLLIER POUR CABLES NOIR	FASCETTA NERO	

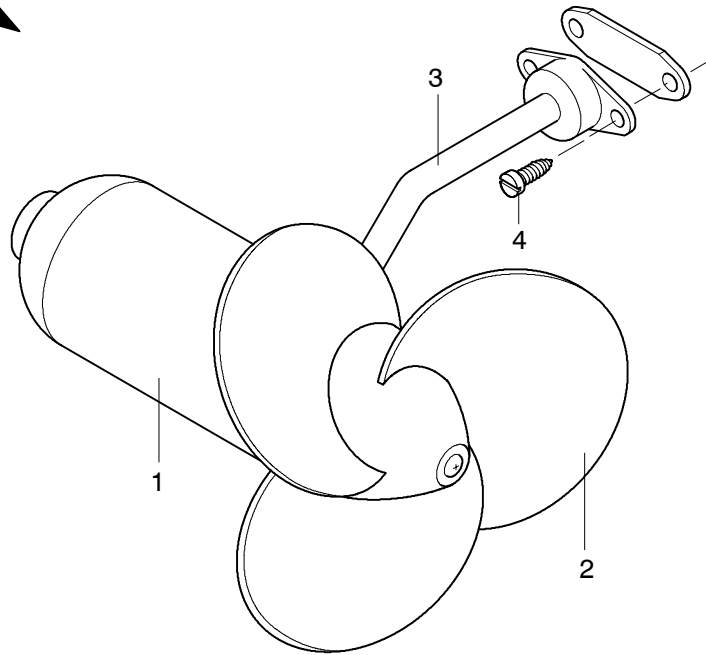
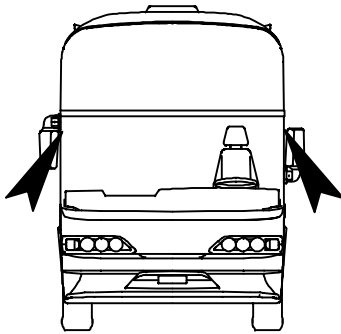

1517-S0001

POS	TEILE-NR	STK	DEUTSCH	ENGLISH	FRANCAIS	ITALIANO	BEMERKUNG
1	11025650	2	QUIRL (LÜFTER) 24V	VENTILATOR	VENTILATEUR	VENTILATORE	
2	11025651	2	GUMMILÜFTER FÜR QUIRL	CAP WITH 3 BLADES	CHAPEROU À TROIS PALE	CAPPA A TRE PALA	
3	11025652	2	HALTEBÜGEL	HOLDING HOOP	ÉTRIE D RETENUE	FISSAGGIO	
4	11056708	4	SCHRAUBE M3,9X19	SCREW	VIS	VITE	DIN 7981

BATTERIETRENNNSCHALTER
BATTERY ISOLATING LINK
INTERRUPTEUR LINK
INTERRUTTORE GENERALE

N 116,
N 116/3 H/HC/HL 12/01

1550

NEOPLAN

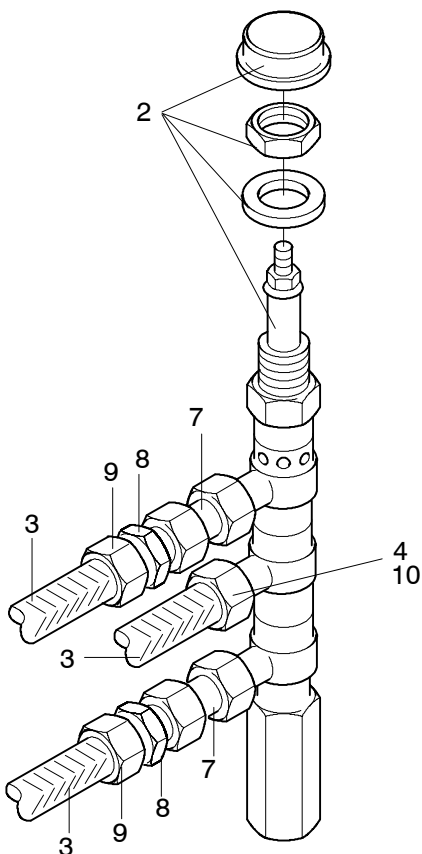
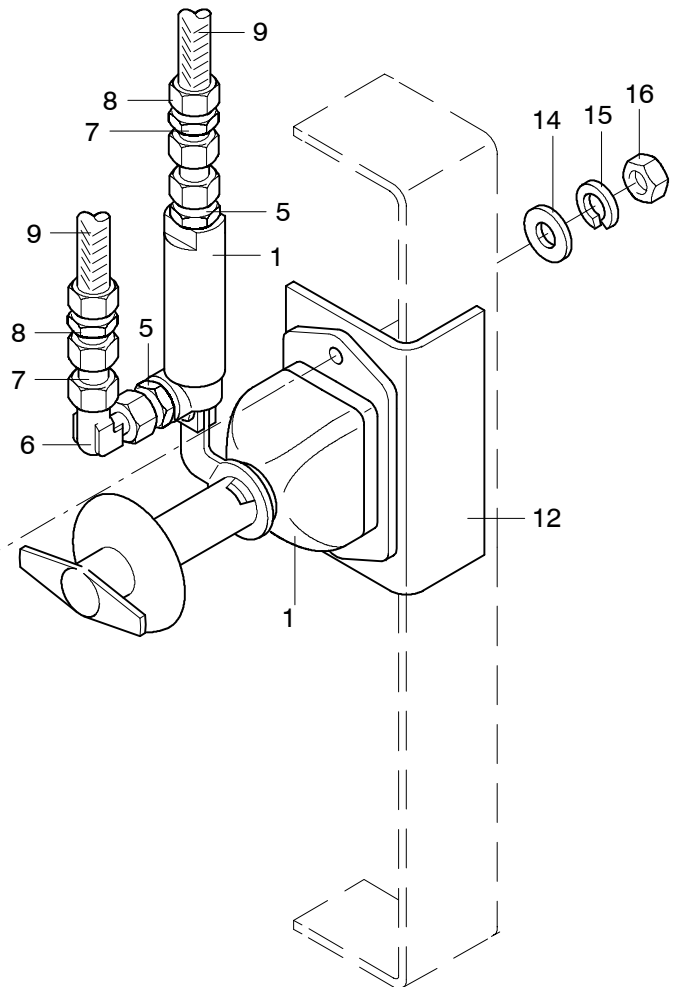
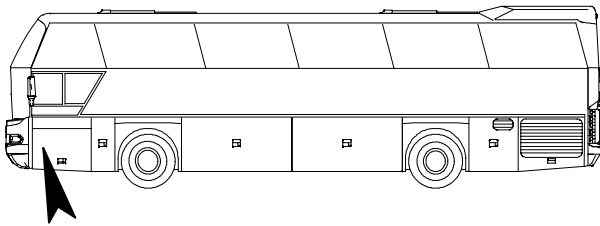
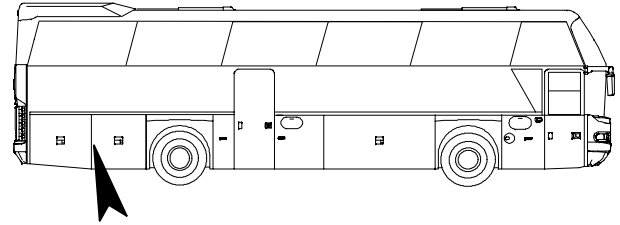

BATTERIETRENNNSCHALTER
 BATTERY ISOLATING LINK
 INTERRUPTEUR LINK
 INTERRUTTORE GENERALE

N 116,
 N 116/3 H/HC/HL 12/01

1550

NEOPLAN

POS	TEILE-NR	STK	DEUTSCH	ENGLISH	FRANCAIS	ITALIANO	BEMERKUNG
1	11026709	1	BATTERIE-TRENNNSCHALTER KPL.	BATTERY ISOLATION LINK	INTERRUPTEUR PRINCIPAL	INTERRUTTORE GENERALE	
2	11026710	1	BETÄTIGUNGSVENTIL	VALVE	VALVE	VALVOLA	
2.1	11026346	1	SCHLAGSCHALTER C3C1R	IMPACT SWITCH	INTERRUPTEUR (COUP)	INTERRUTTORE	
2.2	11026347	1	STANDARD SCHALTANSATZ 4 KONTAKTE	STANDARD GEAR-PROJECTION	ENSEMBLE (INTERRUPTEUR)	ATACCO (INTERRUTTORE)	
3	11016877	MTR	POLYBREMSLEITUNGSROHR 8X1,5	PIPE	CONDUITE	TUBATIONE	WLT SW 0815 DIN 74324
4	11016872	MTR	POLYBREMSLEITUNG 6X1	PIPE	CONDUITE	TUBATIONE	
5	11017840	2	STUTZEN	FITTING	MANCHON	BOCCHETTONE DI TUBO	15-010/L 6MA A3C
6	11018007	1	WINKELVERSCHraubUNG	ADJUSTABLE	BOULLONAGE	AVVITAMANTO	12X1,5-D=6
7	11018229	6	ÜBERWURFMUTTER M6	UNION NUT	ECROU-RACCARD	DADO A CALOTTA	15-30/L 6A3C
7.1	11018252	8	SCHNEIDRING 6 MM	CLAMPING RING	BAGUE DE SERRAGE	ANELLO DI SERRAGGIO	
7.2	11016843	NBD	STAHLLEITUNG	TUBE	CONDUITE	TUBO DACCAIO	6X1MM VERZINKT
8	11017877	4	STUTZEN	FITTING	MANCHON	BOCCHIETONE DI TUBO	15-01/L 8BMB
9	11018230	4	ÜBERWURFMUTTER	UNION NUT	ECROU-RACCARD	DADO A CALOTTA	15-30/L8A3C
9.1	11018217	4	KLEMMRING MESSING	CLAMPINGRING	BAGUE DE SERRAGE	ANELLO DI SERRAGGIO	70-001/L8
9.2	11018223	4	VERSTÄRKUNGSHÜLSE	SLEEVE	DOVILLE	MANICOTTO	
10	11018216	1	KLEMMRING	CLAMPINGRING	BAGUE DE SERRAGE	ANELLO DI SERRAGGIO	
10.1	11018222		VERSTÄRKUNGSHÜLSE	SLEEVE	DOVILLE	MANICOTTO	
11	11053094	NBD	GUMMIROHRSCHELLE	RUBBER PIPE CLAMP	COLLIER DE TUYAN	FASCETTA	D=8/12 RSGU1100
12	11022877	1	BEFESTIGUNGSPlatte AUS STAHL	PLATE	PLATEAU	FISSAGGIO	ZN 1416013600
13	11055514	2	SECHSKANTSCHRAUBE	HEXAGON SCREW	VIS HEXAGONALE	VITE A TESTA	M 8X20 DIN 933
14	11054594	2	UNTERLEGSCHIEBE	MEDIUM WASHER	RONDELLE	RONDELLA	M 8 DIN 125
15	11054679	2	FEDERRING	SPRING RING	RONDELLE ELASTIQUE	ROSETTA ELASTICA	M 8 DIN 127
16	11055815	2	SECHSKANTMUTTER	HEXAGON NUT	ECROU A SIX PANS	DADO ESAGONALE	M 8 DIN 934

BATTERIETRENNSCHALTER
 BATTERY ISOLATING LINK
 INTERRUPTEUR LINK
 INTERRUOTTORE GENERALE

N 116,
 N 116/3 H/HC/HL 12/01

1550

NEOPLAN

NATO- TRENNSCHALTER

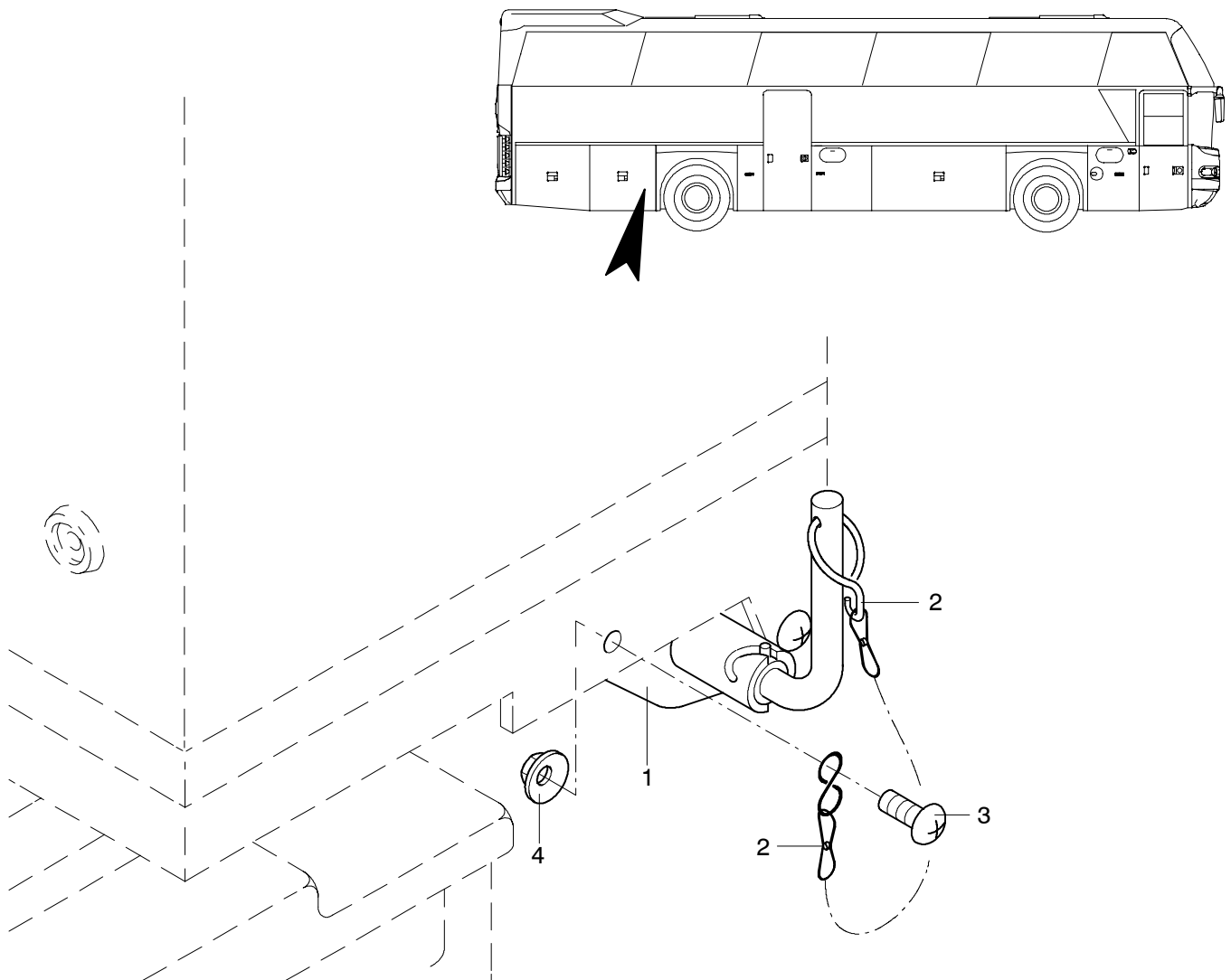

1550-S0001

POS	TEILE-NR	STK	DEUTSCH	ENGLISH	FRANCAIS	ITALIANO	BEMERKUNG
1	11026224	1	BATTERIETRENNSCHALTER (NATO)	BATTERY ISOLATING LINK	INTERRUPTEUR LINK	INTERRUPTORE GENERALE	
2	11060918	1	KETTE	CHAIN	CHAÎNE	CATENA	
3	11057179	2	LINSENKOPFSCHRAUBE	SCREW	VIS	VITE	M 6X20 DIN 7985
4	11057232	2	MUTTER COMBY-S	NUT	ECROU	DADO	M 6 0219D

STECKDOSE
 PLUG SOCKET
 PRISE FEMELLE
 PRESA BIPOLARE

N 116,
 N 116/3 H/HC/HL 12/01

1550

NEOPLAN

NATO- STECKDOSE

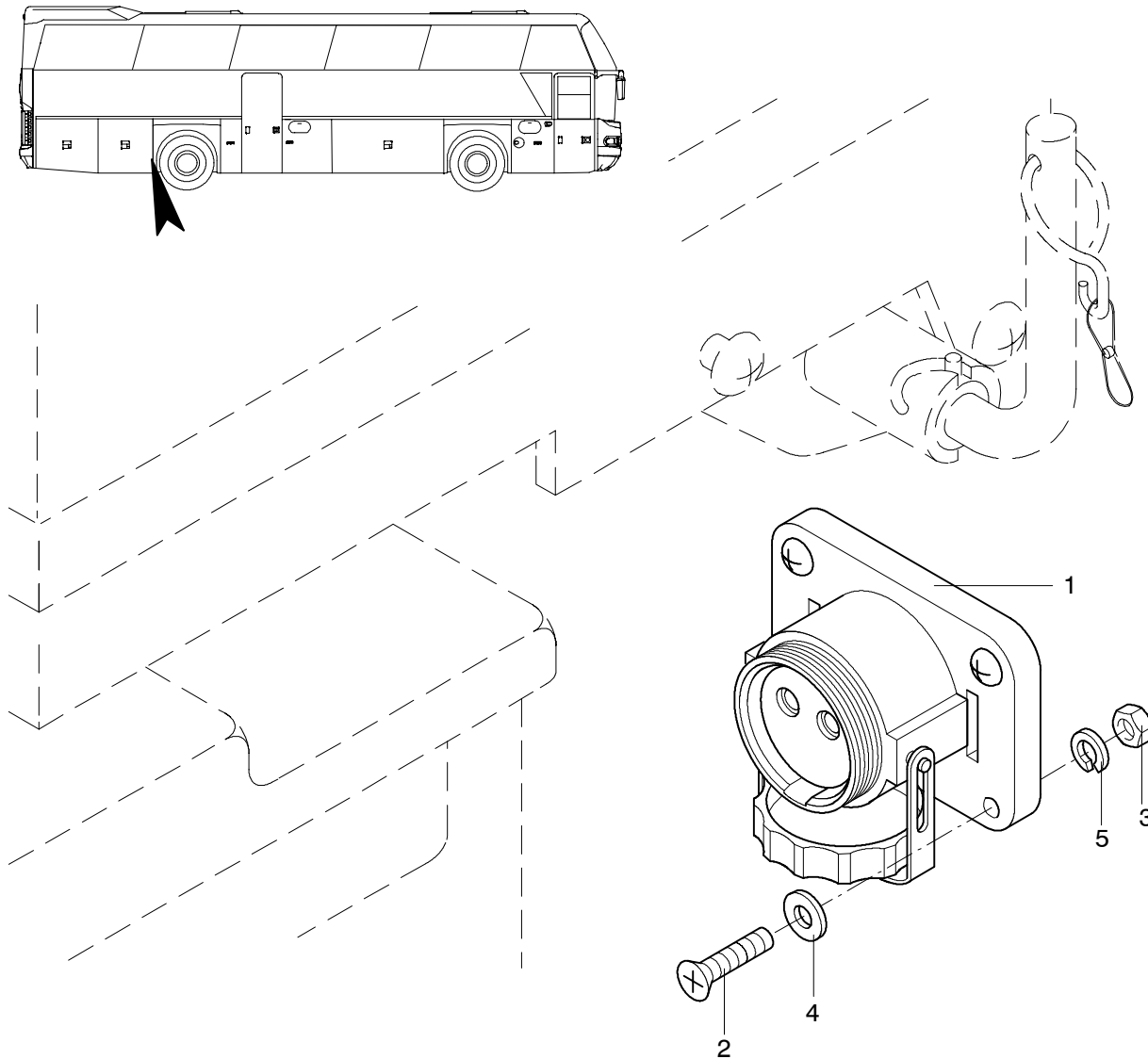

1550-S0003

POS	TEILE-NR	STK	DEUTSCH	ENGLISH	FRANCAIS	ITALIANO	BEMERKUNG
1	11027262	1	NATOSTECKER 2 POLIG	PLUG SOCKET 2-POLES	PRISE FEMELLE	PRESA BIPOLARE	
2	11056355	4	LINSENKSCRAUBE	SCREW	VIS	VITE	M6X20 DIN 966 VERZINKT
3	11055809	4	SECHSKANTMUTTER	HEXAGON NUT	ECROU	DADO	M6 DIN 934 VERZINKT
4	11054589	4	UNTERLEGSCHIEBE	MEDIUM WASHER	DISQUE	DISCO	M6 DIN 125 VERZINKT
5	11054677	4	FEDERRING	SPRING RING	RONDELLE	ROSETTA	M6 DIN 127 VERZINKT

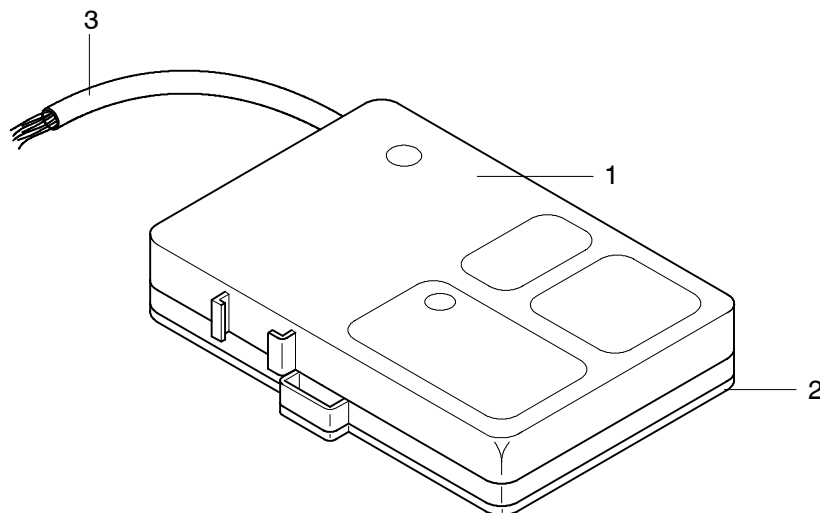
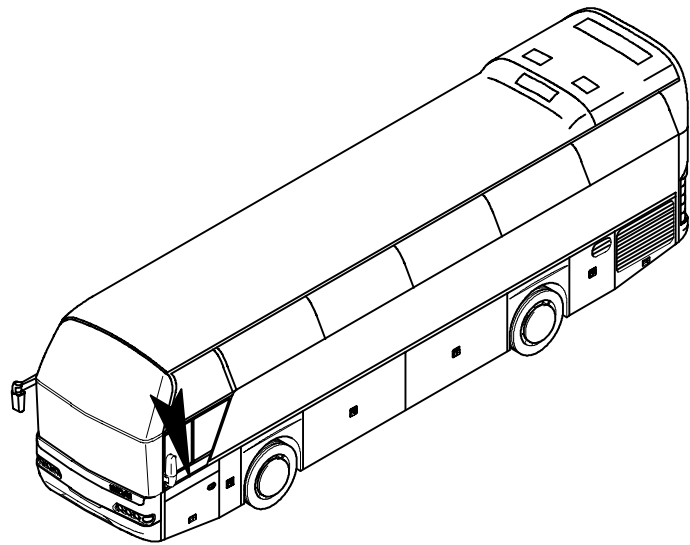

1550-S0004

POS	TEILE-NR	STK	DEUTSCH	ENGLISH	FRANCAIS	ITALIANO	BEMERKUNG
1	11068133	1	UDS-GRUNDGERÄT 24V	ACCIDENT-DATA RECORDER 24V	CRASH RECORDER	STRUMENTO PER REGISTR. IDATI DEL INCIDENTE	
2	11068132	1	UDS-MONTAGEBLECH MIT BEFESTIGUNGSMATERIAL	ACCIDENT-DATA RECORDER ASSEMBLY SHEET	PLAQUE DE MONTAGE	PIASTRA DI SOSTEGNO	
3	11071524	1	ANSCHLUßLEITUNG	CONNECTING FOR ACCIDENT-DATA RECORDER	LIGNE DE RACCORDEMENT	CAVO DI COLLEGAMENTO	

FEUERMELDER
FIRE DETECTOR
DÉTECTEUR
SEGNALATORE DI INCENDIO

N 116,
N 116/3 H/HC/HL 05/02

1550

NEOPLAN

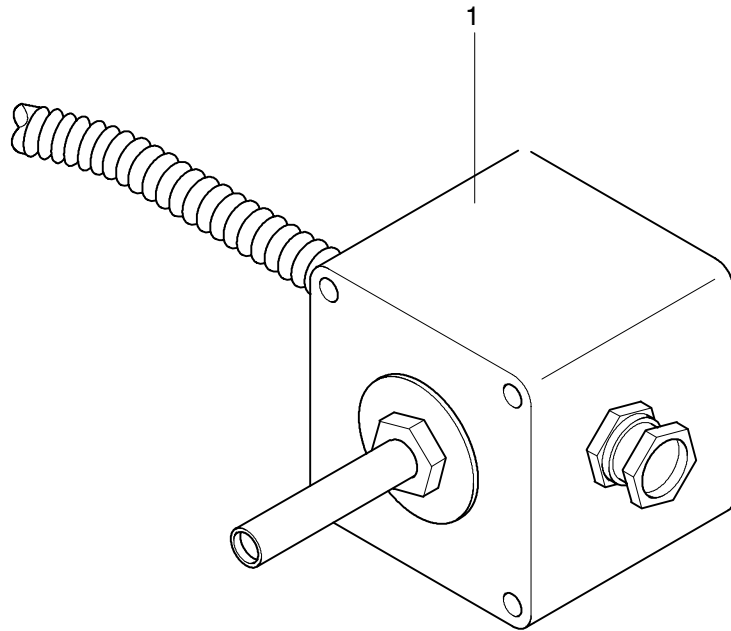
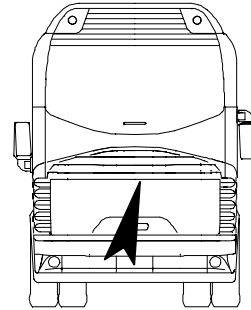
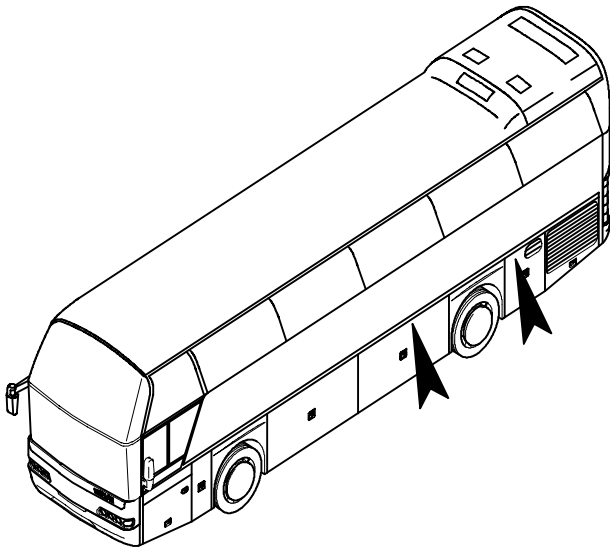

POS	TEILE-NR	STK	DEUTSCH	ENGLISH	FRANCAIS	ITALIANO	BEMERKUNG
1	11041607	3	FEUERMELDER	FIRE DETECTOR	DÉTECTEUR	SEGNALATORE DI INCENDIO	

RADIO, TONBAND, CD- WECHSLER
 RADIO
 RADIO, MAGNETOPHONE, LECTEUR CD
 RADIO, REGISTRATORE, CAMBIO- CD

N 116,
 N 116/3 H/HC/HL 02/02

1601

NEOPLAN

Ausführung ab 02.2002

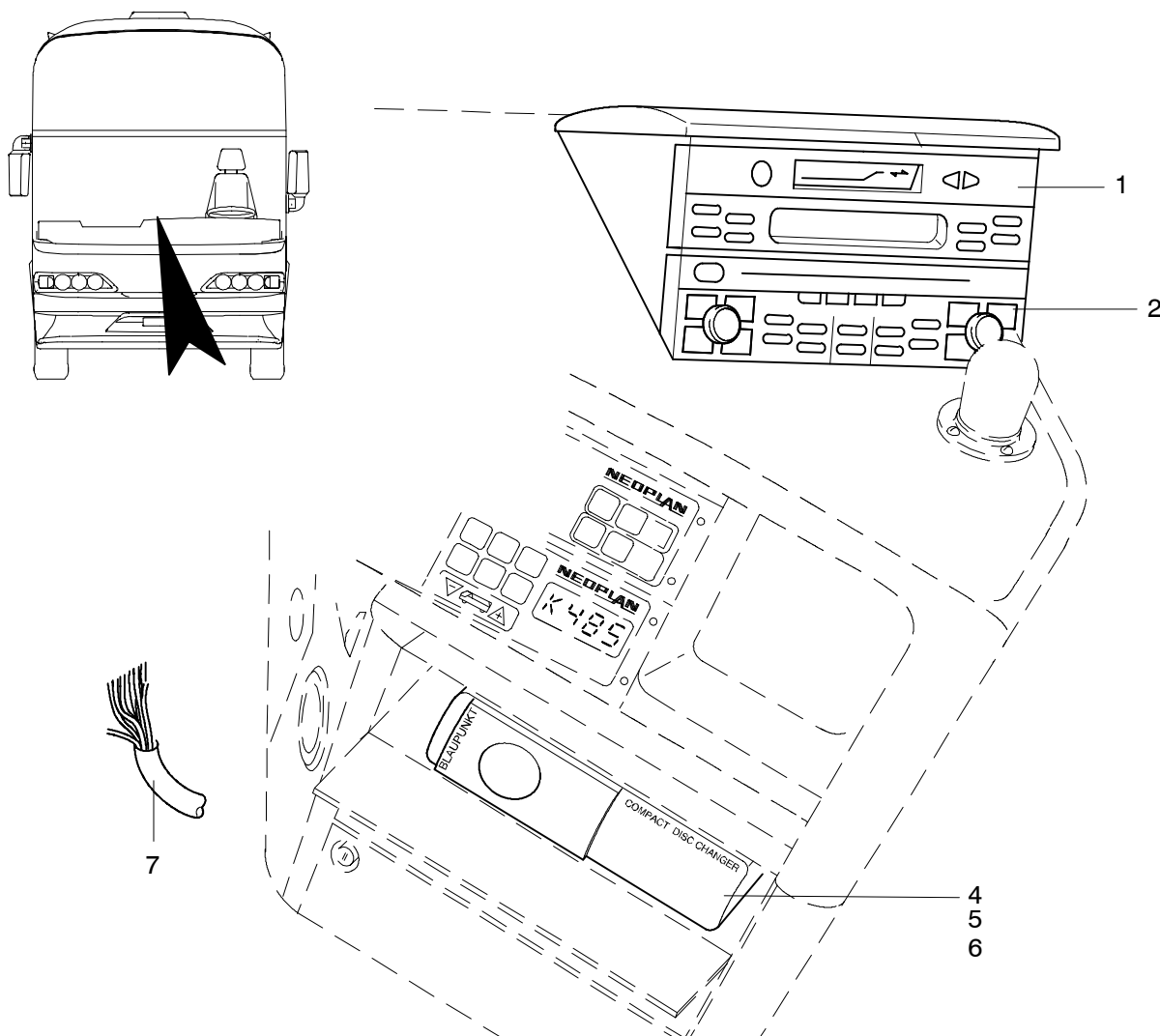

1601-S0002

POS	TEILE-NR	STK	DEUTSCH	ENGLISH	FRANCAIS	ITALIANO	BEMERKUNG
1	11073721	1	RADIO-KASSETTENGEBÄUDE	RADIO/CASSETTE DECK	RADIO-RECTEUR DE CASSETTES	RADIO DISPOSITIVO	CCX 01
2	11073699	1	RADIO-BEDIENTEIL	RADIO CONTROL DEVICE	COMMANDE DE RADIO	COMANDI DI RADIO	CCU 01
2.1	11073700	1	RADIO-BEDIENTEIL	RADIO CONTROL DEVICE	COMMANDE DE RADIO	COMANDI DI RADIO	CCU 01 CD
3	11073726	1	VERSTÄRKER	AMPLIFIER	AMPLIFICATEUR	AMPLIFICATORE	CPA 81 SIEHE BAUGRUPPE 1504 ELEKTRIK TREPPE VORNE
4	11080301	1	CD-WECHSLER 10-FACH	CD CHANGER	LECTEUR CD	CAMBIO-CD	CDC A 08T
5	14009452	1	ADAPTERLEITUNG	ADAPTER LINE	CÂBLE	CAVO	
6	11077406	1	ANSCHLUßLEITUNG	CONNECTING LINE	CÂBLE	CAVO	
7	11077044	1	KABELSTRANG FÜR BUSANLAGE BLAUPUNKT	CABLE HARNESS	FAISCEAU DE CABLES	CAVI FASCIATI	

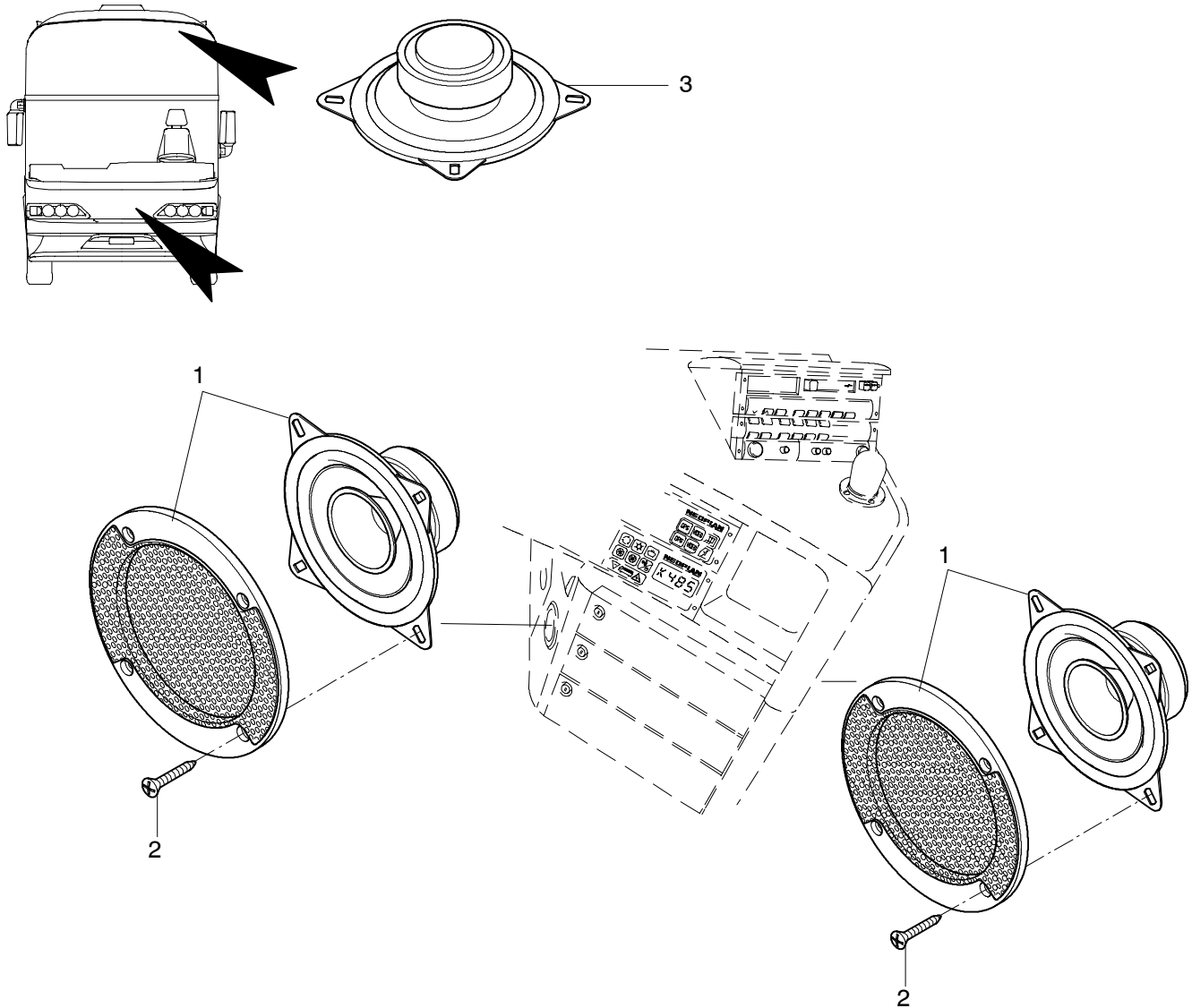

1602-S0004

POS	TEILE-NR	STK	DEUTSCH	ENGLISH	FRANCAIS	ITALIANO	BEMERKUNG
1	11067752	2	LAUTSPRECHER-SATZ AL 100 KOMPLETT	LOUDSPEAKER	HOUT-PARLEUR	ALTOPARLANTE	SCHWARZ
2	11056699	NBD	BLECHSCHRAUBE	SCREW	VIS	VITE	3,9X13 DIN 7981 SCHWARZ
3	11029744	NBD	LAUTSPRECHER INNENRAUM LUFTKANAL	LOUDSPEAKER	HOUT-PARLEUR	ALTOPARLANTE	

LAUTSPRECHER
LOUDSPEAKER
HAUT-PARLEUR
ALTOPARLANTE

N 116,
N 116/3 H/HC/HL 04/02

1602

NEOPLAN

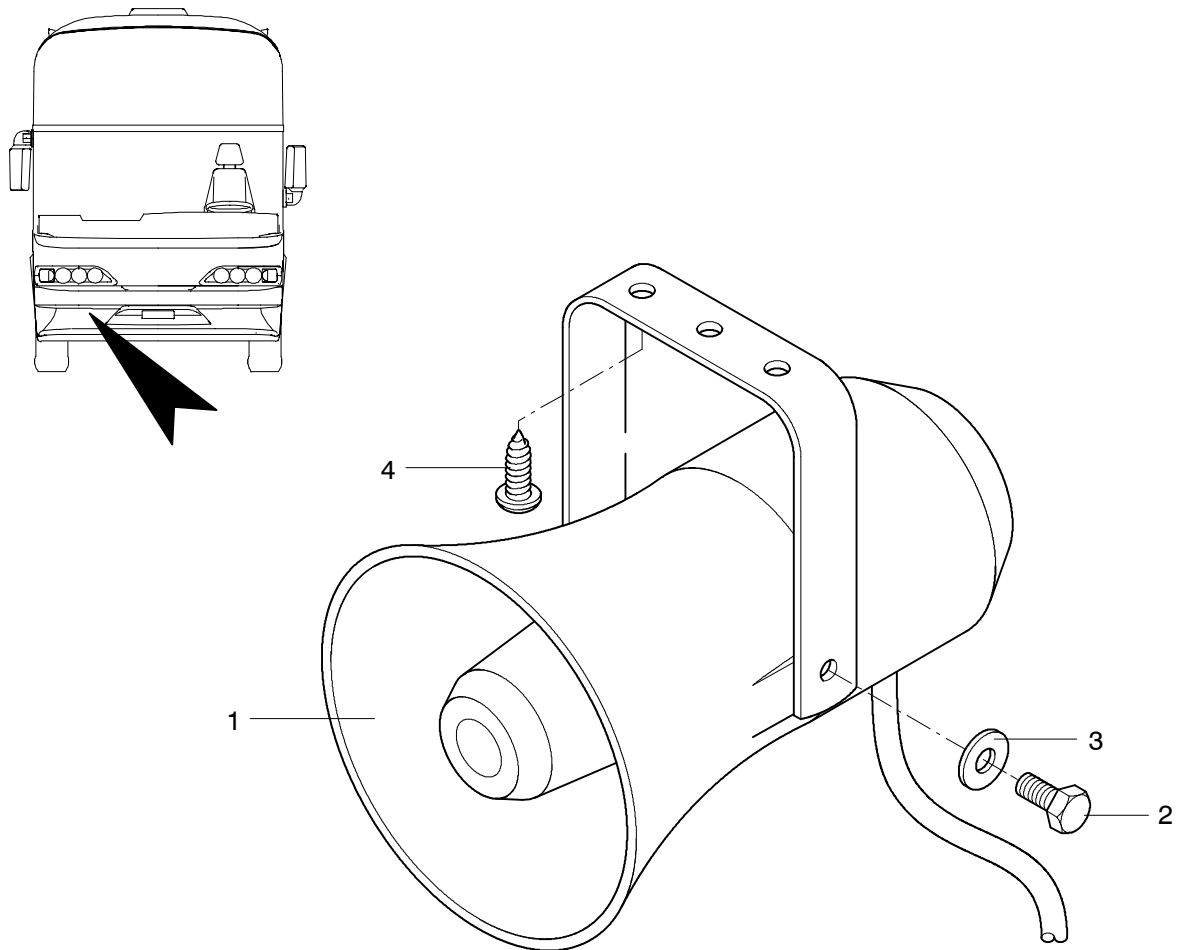

1602-S0005

POS	TEILE-NR	STK	DEUTSCH	ENGLISH	FRANCAIS	ITALIANO	BEMERKUNG
1	11029988	1	LAUTSPRECHER	LOUDSPEAKER	HOUT PARLEUR	ALTOPARLANTE RADIO	
2	11055483	2	SECHSKANTSCHRAUBE	HEXAGON SCREW	VIS	VITE	M6X16 DIN 933 VERZINKT LIEFERUMFANG POS.1
3		2	UNTERLEGSCHIEBE KUNSTSTOFF	MEDIUM WASHER	RONDELLE	RONDELLA	M6 LIEFERUMFANG POS.1
4	11053090	2	SCHRAUBE	SCREW	VIS	VITE	6,3X19 GELB W-129

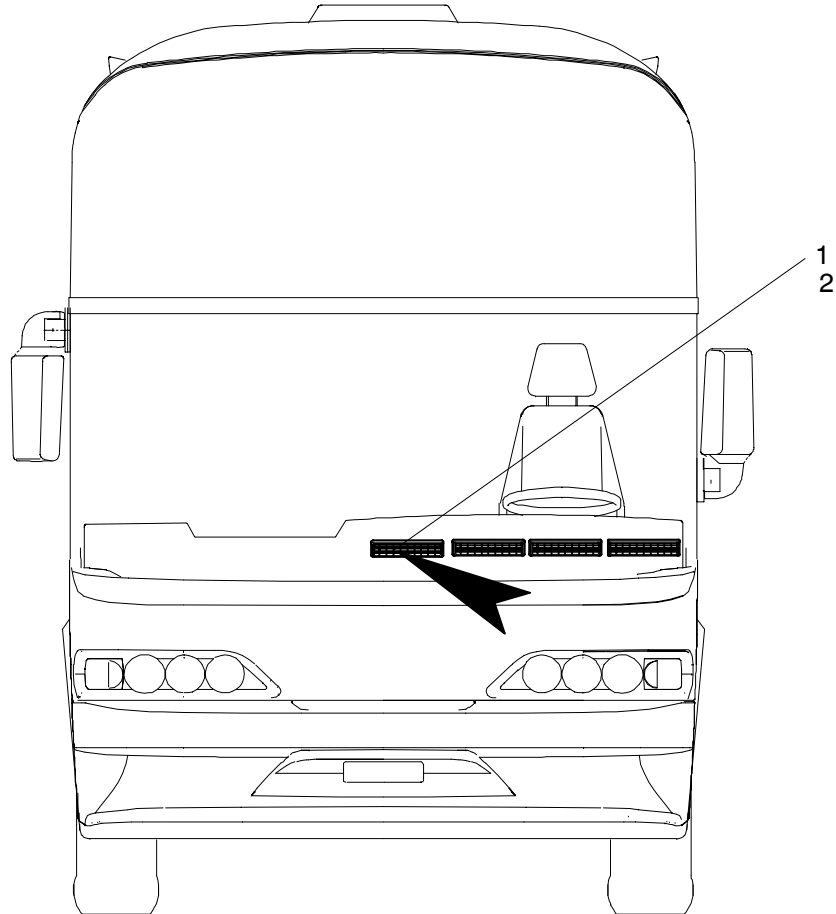

POS	TEILE-NR	STK	DEUTSCH	ENGLISH	FRANCAIS	ITALIANO	BEMERKUNG
1	11062514	1	CCD-ARMATUREN- BRETT- KAMERA FRONT COLOR	CCD- DASHBOARD CA- MERA COLOUR	CAMERA DE SUPERVI- SION	CAMERA DI CARELLATA INDIETRO	
2	11059709	1	KABELSATZ FRONTKA- MERA ARMATUREN- RETT	CABLE	CÂBLE	CAVO	

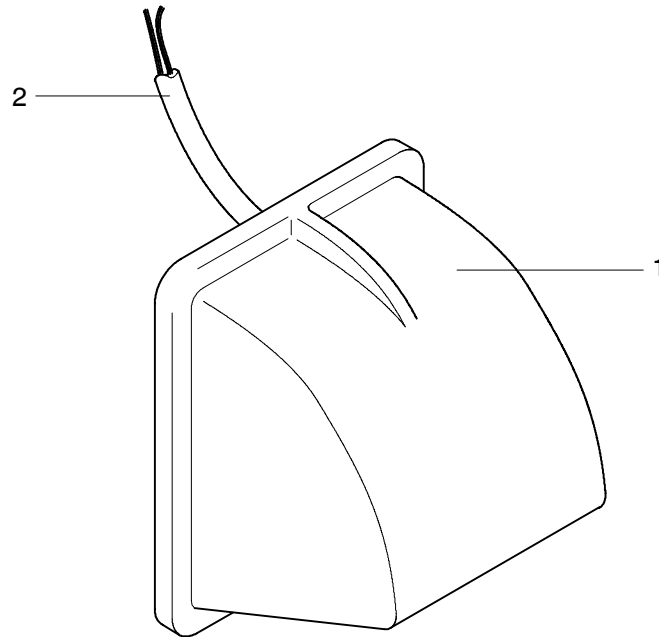
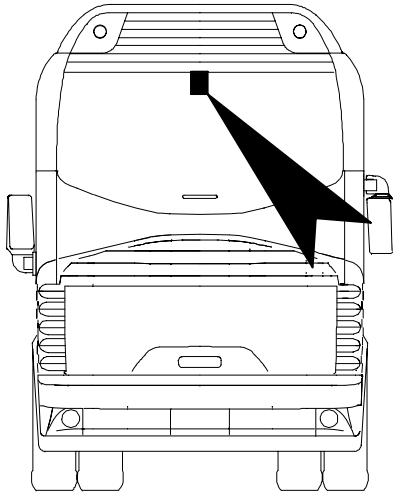

1603-S0001

POS	TEILE-NR	STK	DEUTSCH	ENGLISH	FRANCAIS	ITALIANO	BEMERKUNG
1	11030173	1	RÜCKFAHRKAMERA CCD COLOR	BACKUP CAMERA	CAMERA DE SUPERVISION	CAMERA DI CAREELLATA INDIETRO	NEUE AUSFÜHRUNG
1.1	11030175	1	RÜCKFAHRKAMERA COLOR N116	BACKUP CAMERA	CAMERA DE SUPERVISION	CAMERA DI CAREELLATA INDIETRO	ALTE AUSFÜHRUNG
2	11030213	1	CCD-KABEL	CABLE	CÂBLE	CAVO	24 METER

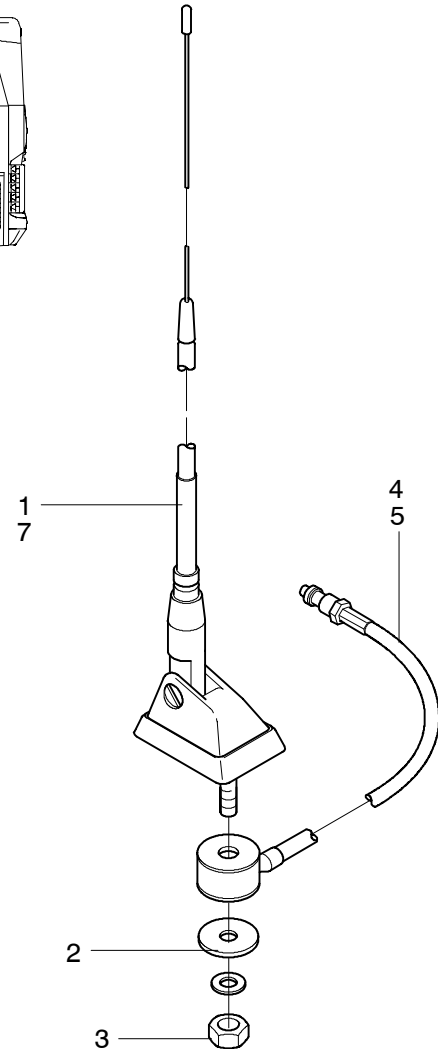
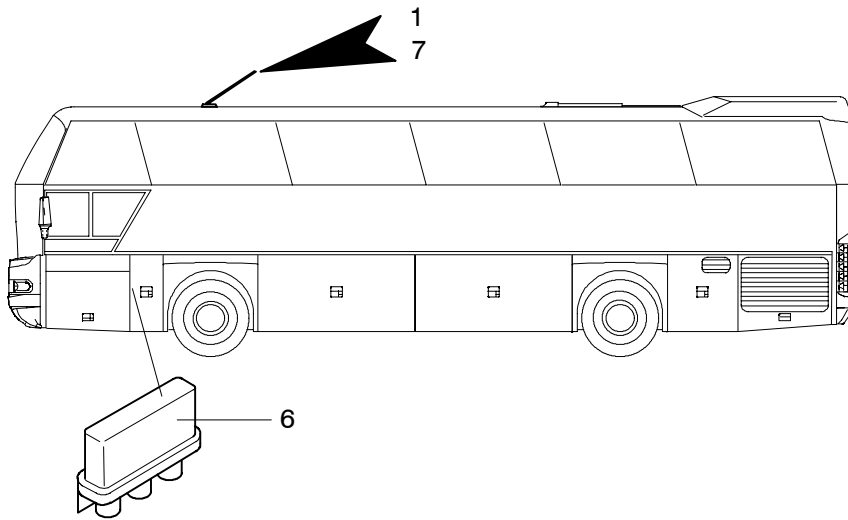

1604-S0001

POS	TEILE-NR	STK	DEUTSCH	ENGLISH	FRANCAIS	ITALIANO	BEMERKUNG
1	11030025	1	FUNKANTENE AF 326 DACHANTENE CITY	AERIAL	ANTENNE	ANTENNA	4 M
1.1	11030024	1	FUNKANTENE AF 326 DACHANTENE CITY	AERIAL	ANTENNE	ANTENNA	6 M
2	11054749	1	UNTERLEGSCHLEIBE	MEDIUM WASHER	RONDELLE	RONDELLA	M5 20X5,3X1,25 DIN 522
3	11055807	1	SECHSKANTMUTTER	HEXAGON NUT	ECROU	DADO	M 5 DIN 934 VERZINKT
4	11030052	1	VERBINDUNGSKABEL	CONNECTING CABLE	CÂBLE	CAVO DI COLLEGAMENTO	5 M LÄNGE K622417
5	11030027	1	VERLÄNGERUNGSKABEL	EXTENSION CABLE	CÂBLE	CAVO DI PROLUNGAMENTO	4,3 M LÄNGE/ 50 OHM
6		1	ANTENNENWEICHE	AERILANT	DUPLEXEUR D'ANTENNA	DISTRIBUTORE (ANTENNA)	SIEHE BAUGRUPPE: 1504 NEBEN UND ZUSATZSCHALTkasten
7	11030006	1	FUNKANTENNE 157MH	AERIAL	ANTENNE	ANTENNA	SONDERWUNSCH

ANTENNE
 ANTENNA
 ANTENNE
 ANTENNA

N 116,
 N 116/3 H/HC/HL 04/02

1604

NEOPLAN

Ausführung: Sonderausstattung

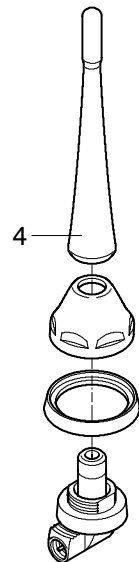
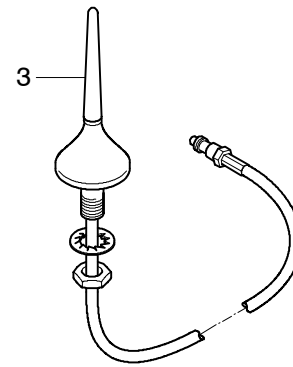
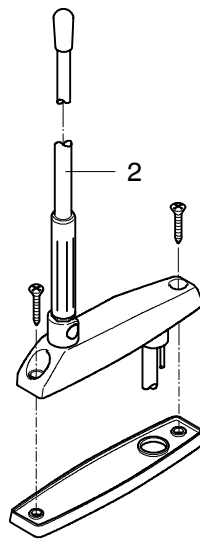
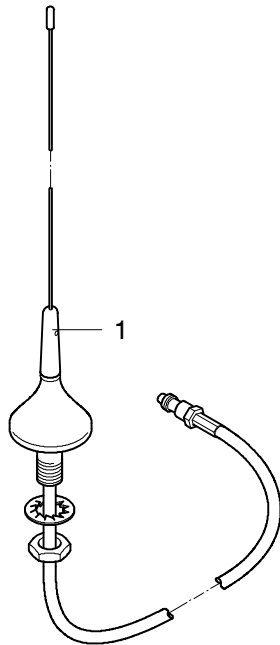
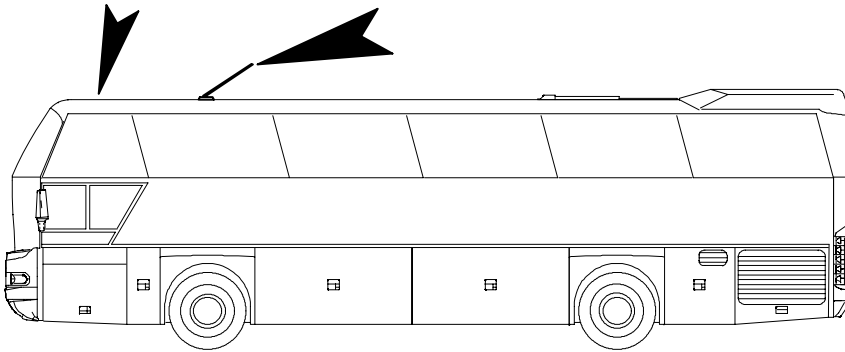

POS	TEILE-NR	STK	DEUTSCH	ENGLISH	FRANCAIS	ITALIANO	BEMERKUNG
1	11030039	1	FUNK-ANTENNE	ANTENNA	ANTENNE	ANTENNA	AF 349
2	11030066	1	TV-ANTENNE	ANTENNA	ANTENNE	ANTENNA	
3	11030032	1	FUNK-ANTENNE	ANTENNA	ANTENNE	ANTENNA	
4	11030031	1	TV-ANTENNE	ANTENNA	ANTENNE	ANTENNA	

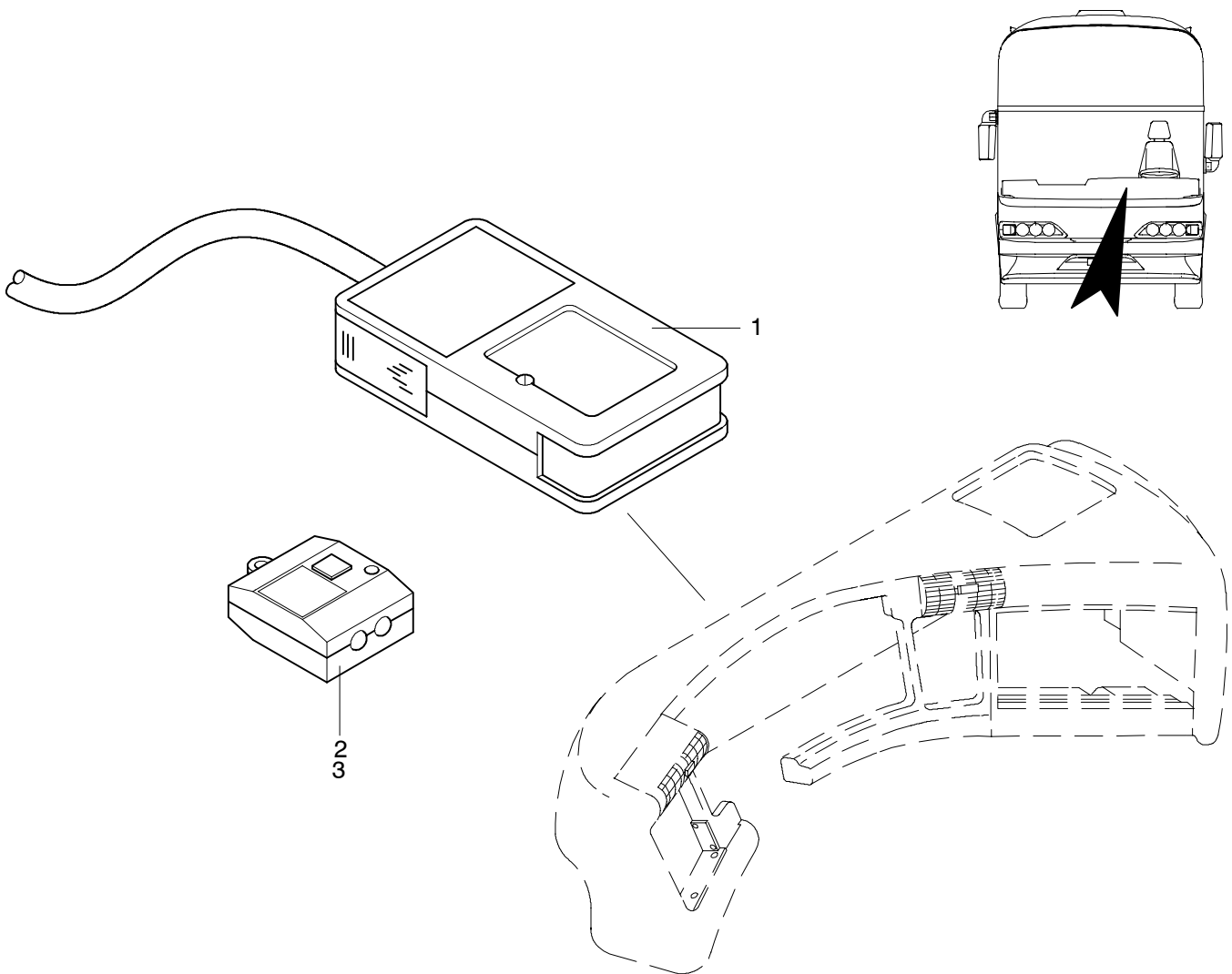

1605-S001

POS	TEILE-NR	STK	DEUTSCH	ENGLISH	FRANCAIS	ITALIANO	BEMERKUNG
1	11041598	1	ALARMANLAGE KOMPLETT	ALARM SYSTEM	SYSTEME D'ALARME	DISPOSITIVO DI ALLARME	
2	11041601	1	HANSENDER	HAND-HELD TRANSMIT- TER	TÉLÉCOMMANDE	TELECOMANDO	LIEFERUMFANG POS.1
3	11041599	NBD	BATTERIEN FÜR HANSENDER	BATTERY	BATTERIE	BATTERIA	LIEFERUMFANG POS.1

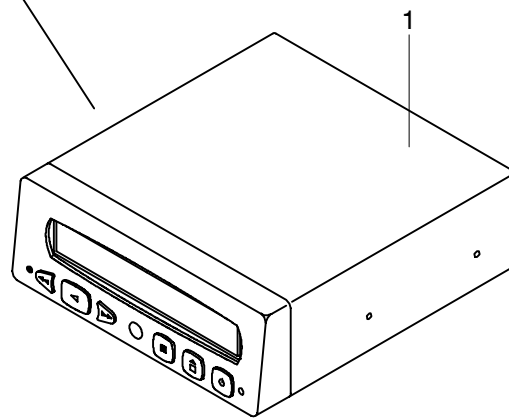
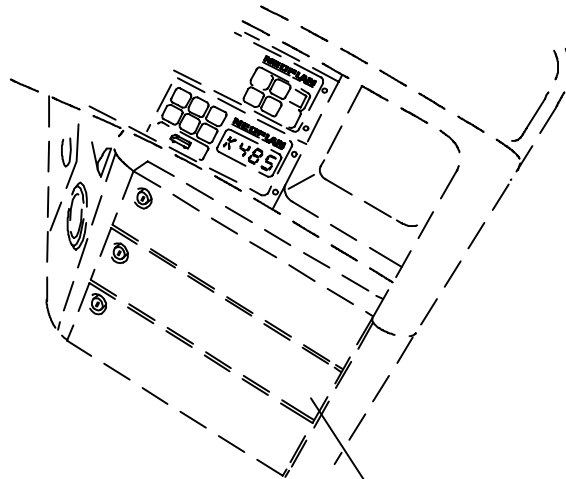
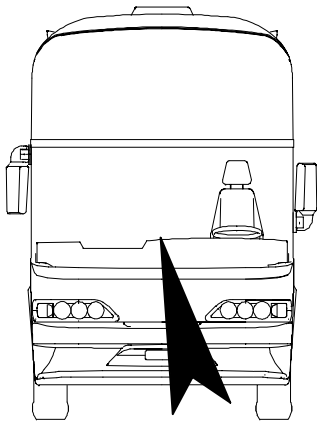

1606-S0005

POS	TEILE-NR	STK	DEUTSCH	ENGLISH	FRANCAIS	ITALIANO	BEMERKUNG
1	11030256	1	VIDEOPLAYER	VIDEO CASSETTE RE-CORDER	MAGNÉSCOPE À CAS-SETTE	VIDEOREGISTRATOR	VCP 750
1.1	11063024	1	VIDEOPLAYER	VIDEO CASSETTE RE-CORDER	MAGNÉSCOPE À CAS-SETTE	VIDEOREGISTRATOR	MVP 08 7 607 276 001 BLAUPUNKT
2	11070428	1	DVD/CD-PLAYER	DVD/CD-PLAYER	DISQUE VIDÉO NUMÉRI-QUE	LETTORE DI DVD	7 607 276 007 BLAUPUNKT BILD NUR BEISPIELHAFT!

Ausführung: TFT- Monitor 15,1 Zoll Rollokasten 10.2002 ►

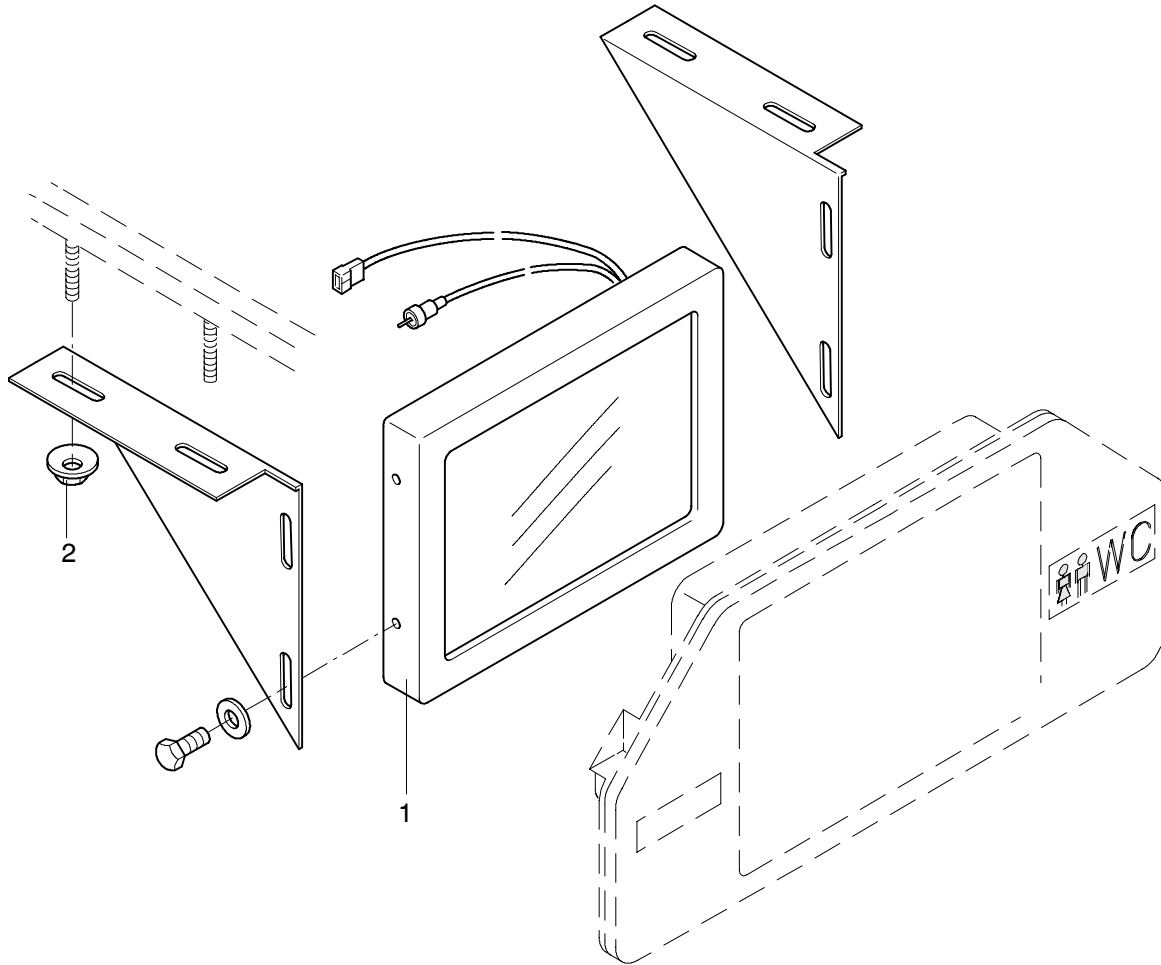
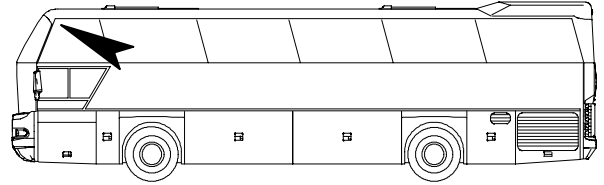

1606-S0012

POS	TEILE-NR	STK	DEUTSCH	ENGLISH	FRANCAIS	ITALIANO	BEMERKUNG
1	11081798	1	TFT MONITOR 15,1 AUSFÜHRUNG GMS	MONITOR	MONITEUR	MONITOR	
2	11067919	4	MUTTER MIT WELLEN- SCHEIBE	NUT	ECROU	DADO	M10 VERZINKT 379 10

Ausführung: 17 Zoll Rollokasten

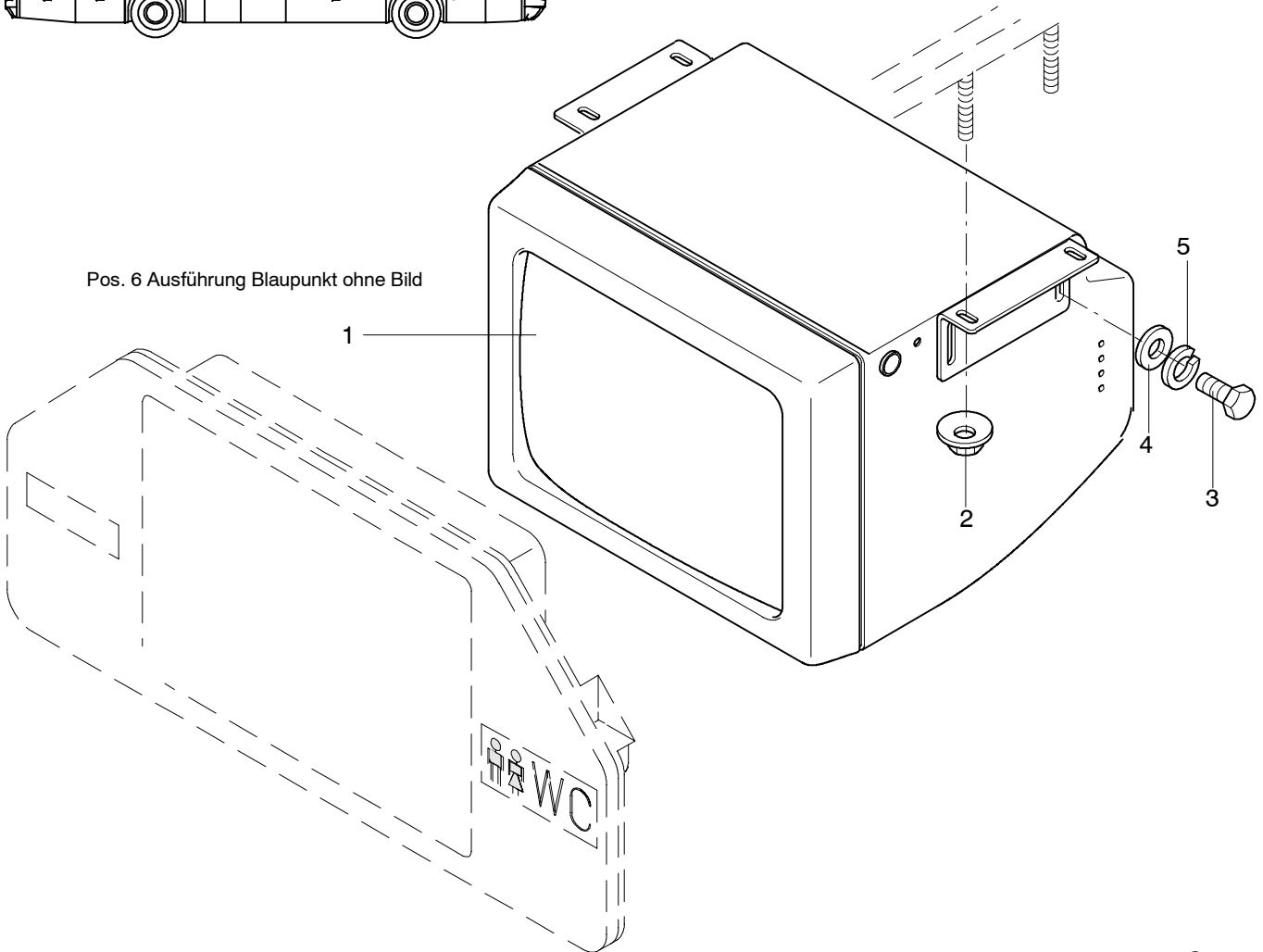
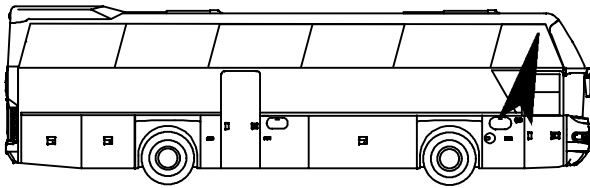

Pos. 6 Ausführung Blaupunkt ohne Bild

1606-S0008

POS	TEILE-NR	STK	DEUTSCH	ENGLISH	FRANCAIS	ITALIANO	BEMERKUNG
1	11030295	1	MONITOR 17" 45CM AUSFÜHRUNG PALME	MONITOR	MONITEUR	MONITOR	BLACK MATRIX
2	11067919	4	MUTTER MIT WELLEN- SCHEIBE	NUT	ECROU	DADO	M10 VERZINKT 379 10
3	11055491	4	SECHSKANTSCHRAUBE	HEXAGON SCREW	VIS	VITE	M6X25 DIN 933 VERZINKT
4	11054592	4	UNTERLEGSCHIEBE	MEDIUM WASHER	RONDELLE	RONDELLA	M6 DIN 125 VERZINKT
5	11054677	4	FEDERRING	SPRING RING	RONDELLE	ROSETTA	M6 DIN 127 VERZINKT
6	11030124	1	MONITOR 17" AUSFÜHRUNG BLAU- PUNKT	MONITOR	MONITEUR	MONITOR	
6.1	11030183	1	HALTER FÜR MONITOR AUSFÜHRUNG BLAU- PUNKT	HOLDER	SUPPORT	SUPPORTO	

Ausführung: Palme 14Zoll

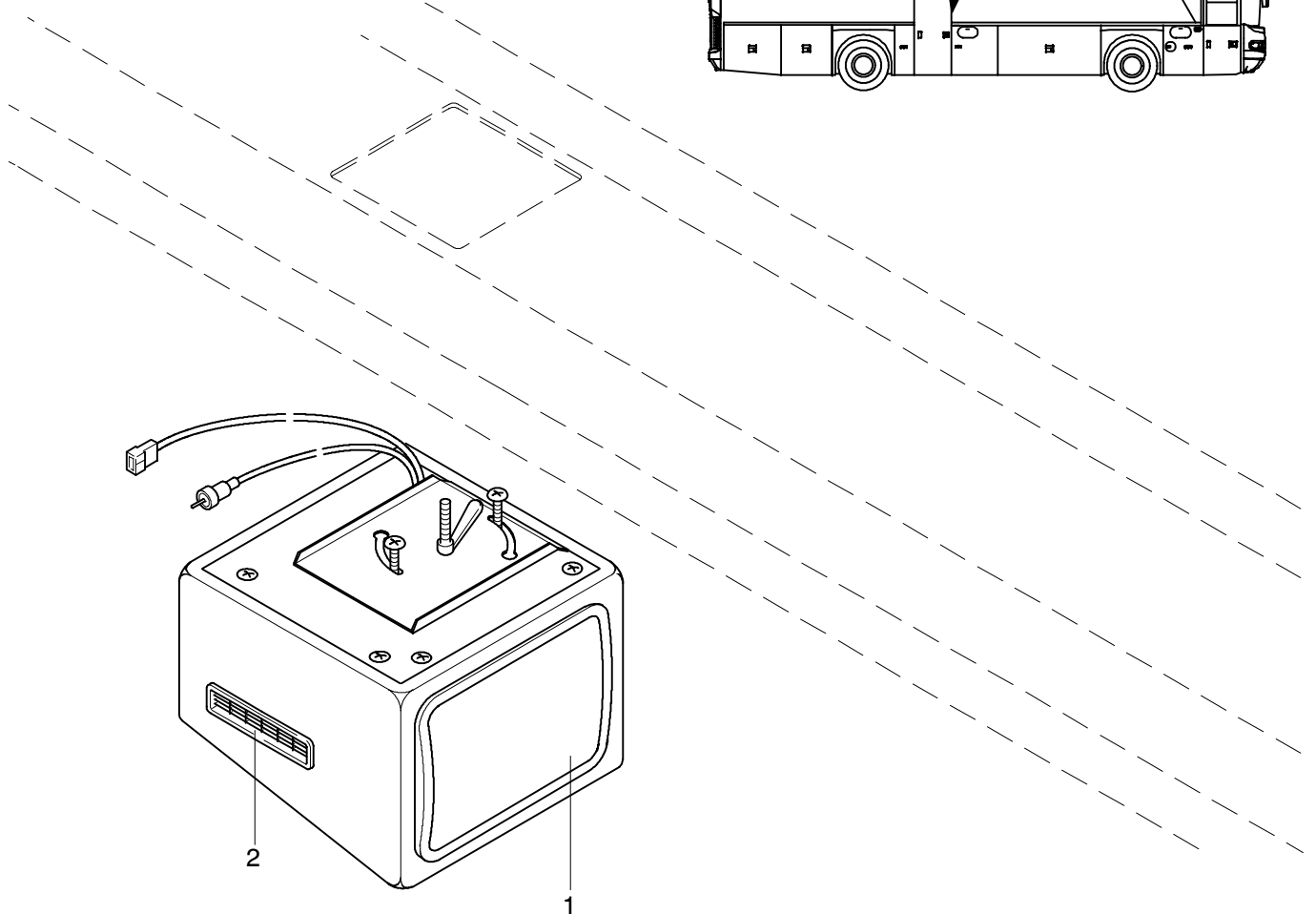
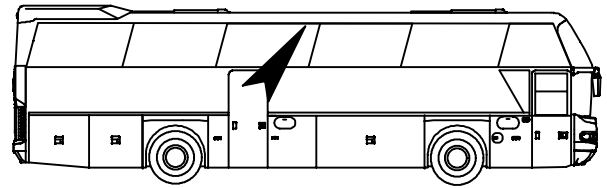

1606-S0009

POS	TEILE-NR	STK	DEUTSCH	ENGLISH	FRANCAIS	ITALIANO	BEMERKUNG
1	11030296	1	MONITOR 14" MITTELEINSTIEG	MONITOR	MONITEUR	MONITOR	KOMPLETT MIT STOFFBE- ZOGENER ABDECKUNG 170X42MM
2	11034308	3	LÜFTUNGSGITTER SCHWARZ	AIR GRATING	GRILLE	GRIGLIA	

Ausführung: Blaupunkt 14 Zoll

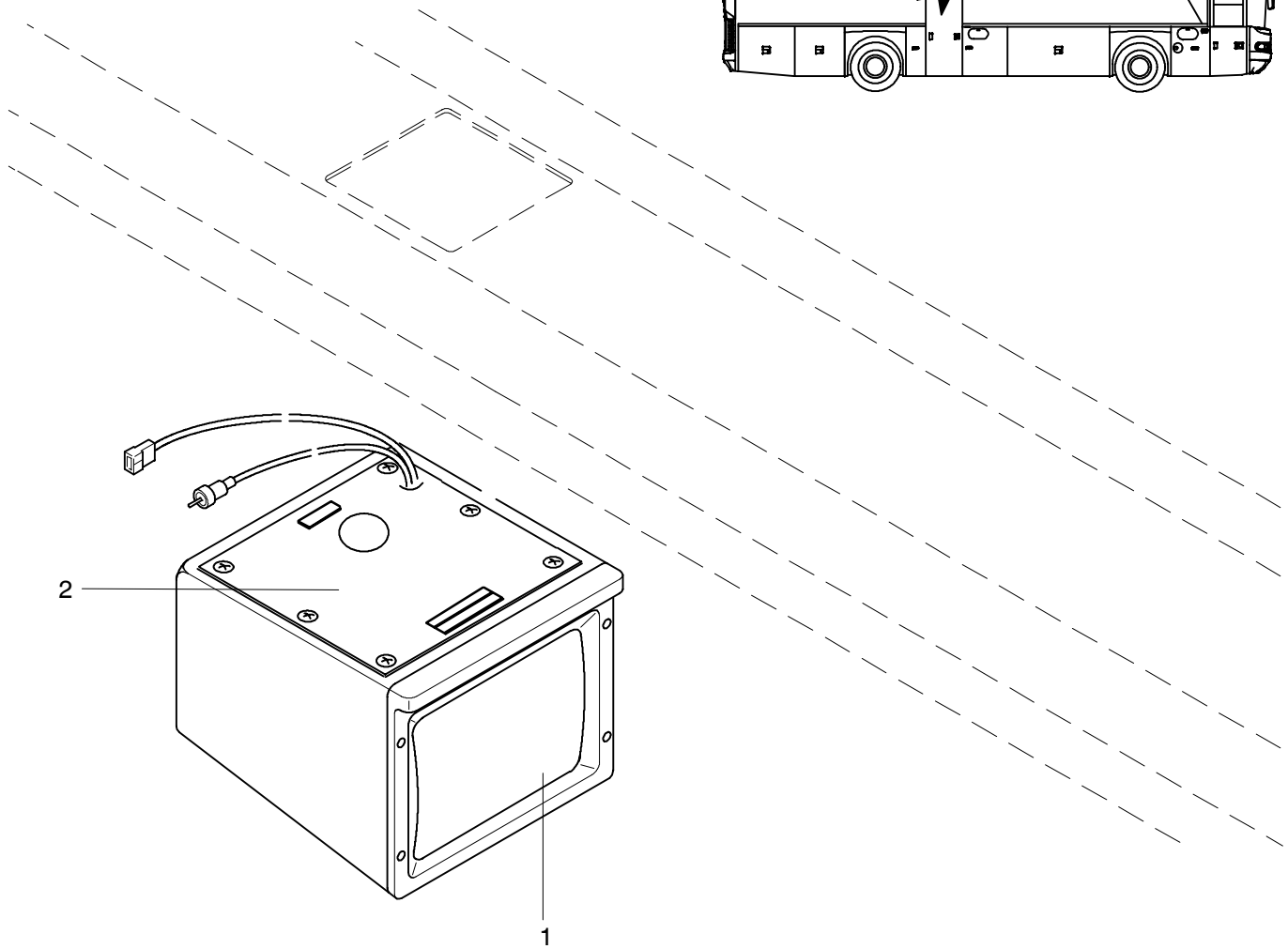
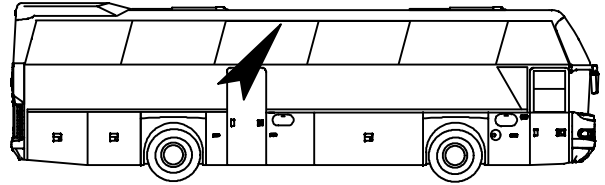

1606-S0010

POS	TEILE-NR	STK	DEUTSCH	ENGLISH	FRANCAIS	ITALIANO	BEMERKUNG
1	11030147	1	MONITOR 14" MITTELEINSTIEG	MONITOR	MONITEUR	MONITOR	BLAUPUNKT KOMPLETT STOFFBEZO- GENER ABDECKUNG
2	11030118	1	HALTERUNG FÜR MONITOR	HOLDER	SUPPORT	SUPPORTO	
2.1	11030187	1	HALTERUNG FÜR MONI- TOR LINKS TREPPENAUF- GANG	HOLDER	SUPPORT	SUPPORTO	

Ausführung: Palme 10,4 Zoll

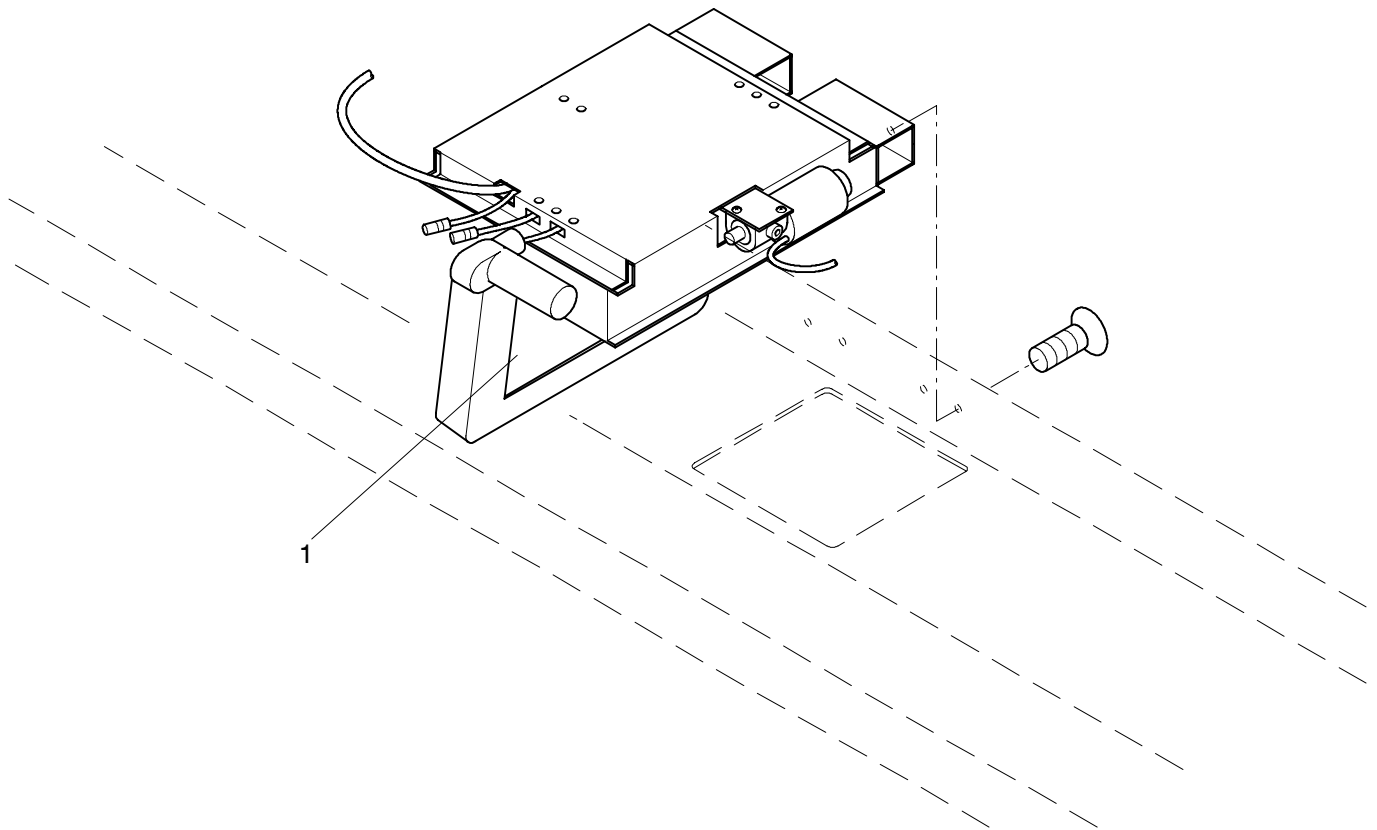
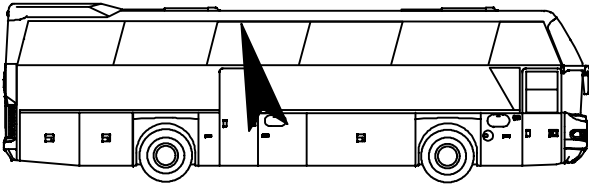

1606-S0006

POS	TEILE-NR	STK	DEUTSCH	ENGLISH	FRANCAIS	ITALIANO	BEMERKUNG
1	11030131	1	LCD-MONITOR 10,4" COLOR PNEUMATISCH	MONITOR	MONITEUR	MONITOR	PALME

Ausführung: TFT- Monitor 15,1 Zoll 10.2002 ▶

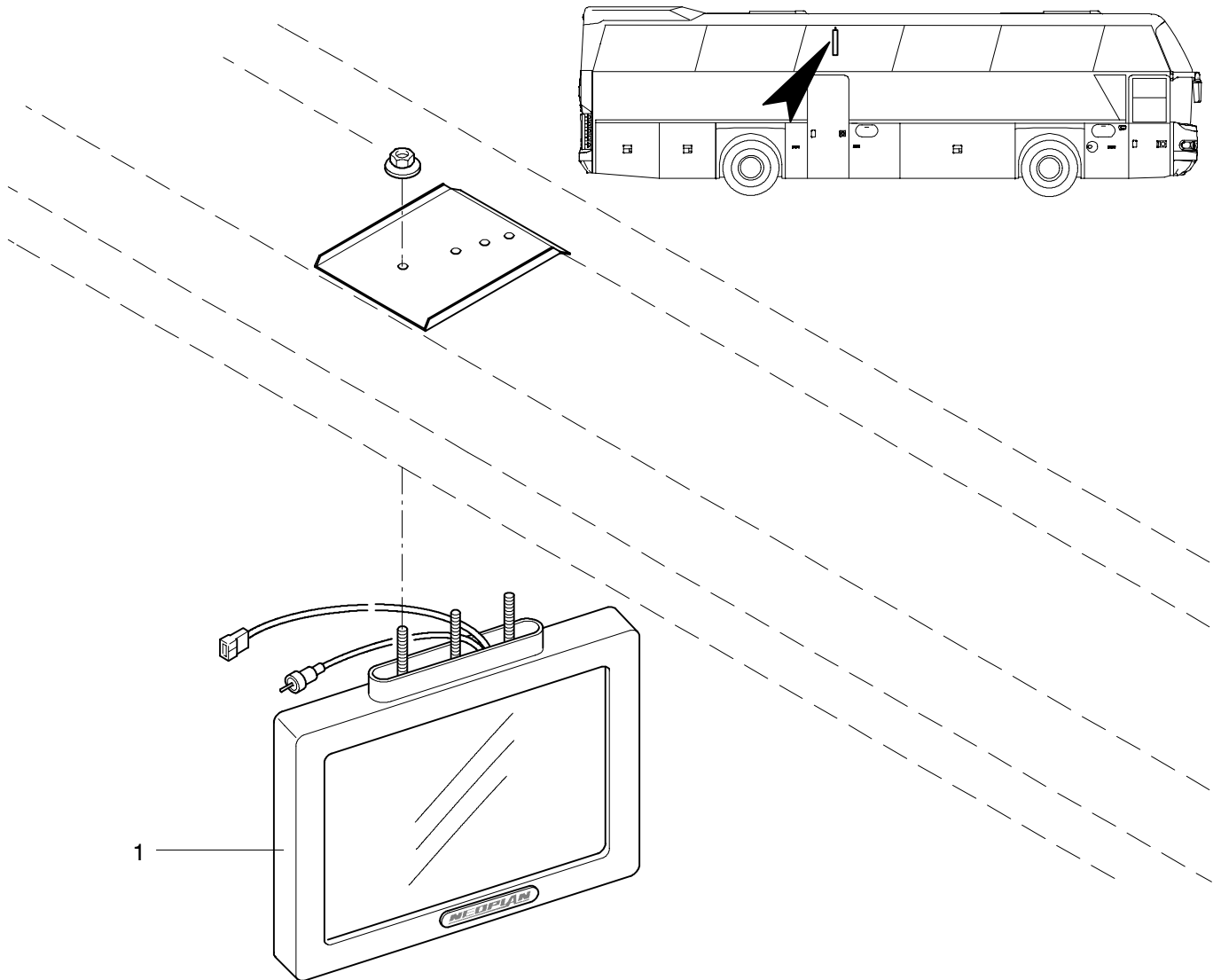

1606-S0013

POS	TEILE-NR	STK	DEUTSCH	ENGLISH	FRANCAIS	ITALIANO	BEMERKUNG
1	11081793	1	MONITOR 15,1" MITTELEINSTIEG	MONITOR	MONITEUR	MONITOR	AUSFÜHRUNG GMS

Ausführung: Blaupunkt 12,1 Zoll Klappbar

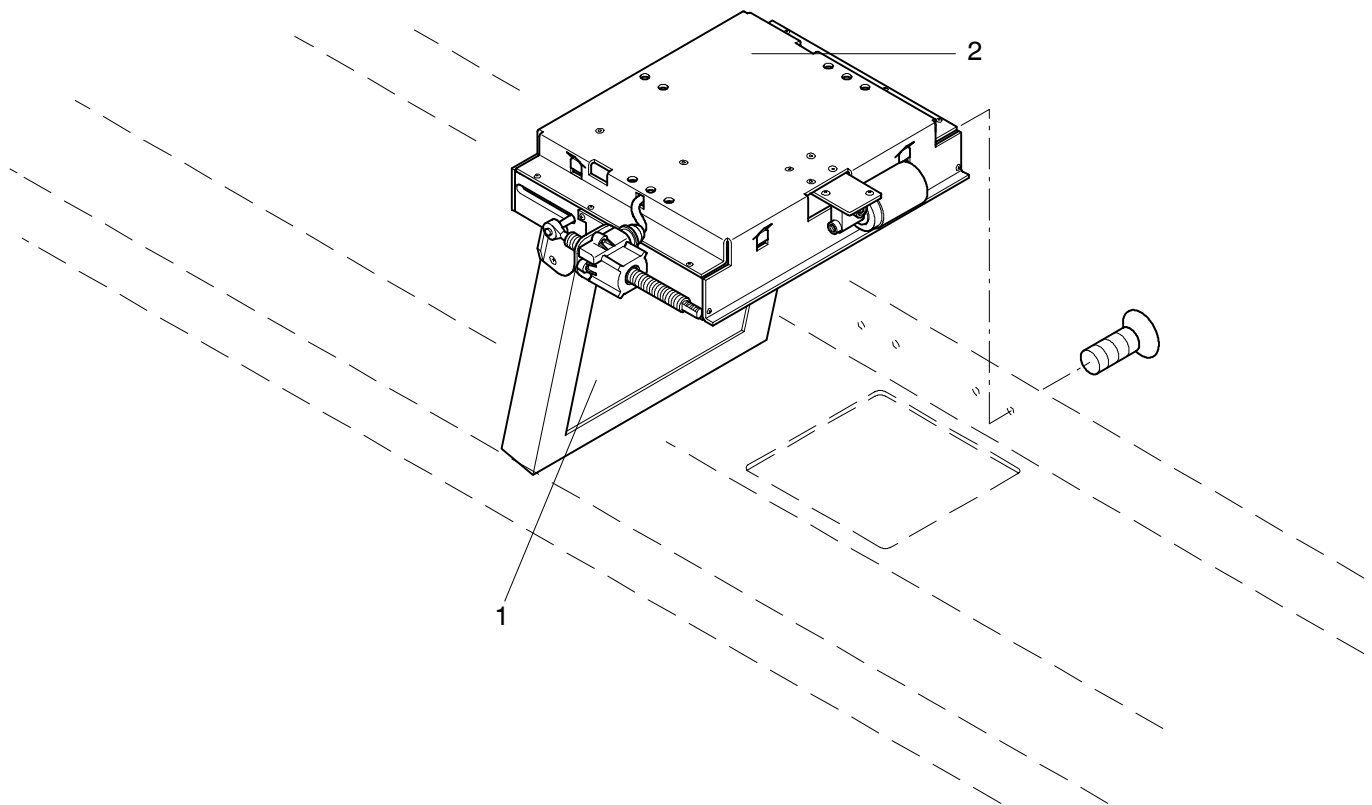
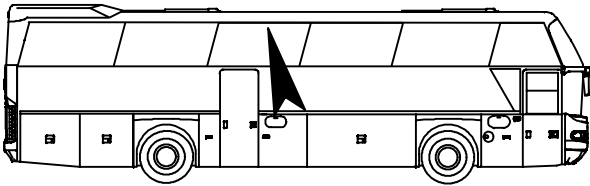

1606-S0007

POS	TEILE-NR	STK	DEUTSCH	ENGLISH	FRANCAIS	ITALIANO	BEMERKUNG
1	11063663	1	LCD-MONITOR 12,1" KLAPPBAR	MONITOR	MONITEUR	MONITOR	BLAUPUNKT
2	11057912	1	SCHWENKMODUL FÜR MONITOR (KLAPPHALTER)	HINGED-HOLDER	SUPPORT	SUPPORTO	

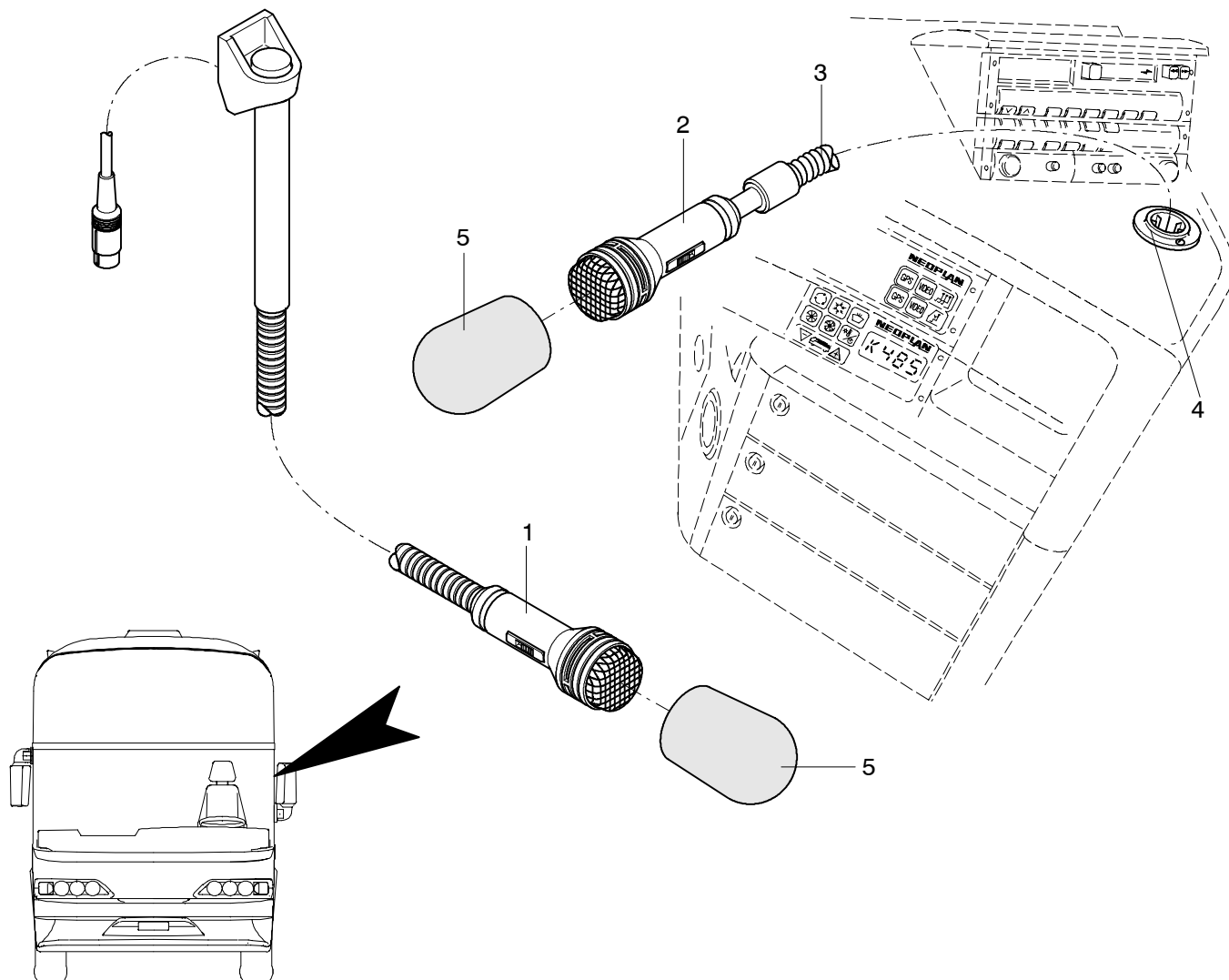

1607-S0002

POS	TEILE-NR	STK	DEUTSCH	ENGLISH	FRANCAIS	ITALIANO	BEMERKUNG
1	11070594	1	SCHWANENHALSMIKROFON	MICROPHONE	MICROPHONE	IMPIANTO INTERFONICO MICROFONO	800MM NEUE AUSF.
2	11030364	1	HANDMIKROFON	MICROPHONE	MICROPHONE	IMPIANTO INTERFONICO MICROFONO	
3	11030366	1	SPIRALKABEL FÜR HANDMIKROFON	CABLE	CÂBLE	CAVO	
4	11030399	1	HÜLSE FÜR MIKROFON	SLEEVE	DOUILLE	ASTUCCIO	
5	14007608	NBD	WINDSCHUTZ FÜR MIKROFON	PROTECTION	PROTECTION	PROTEZIONE	

Handy Freisprecheinrichtung

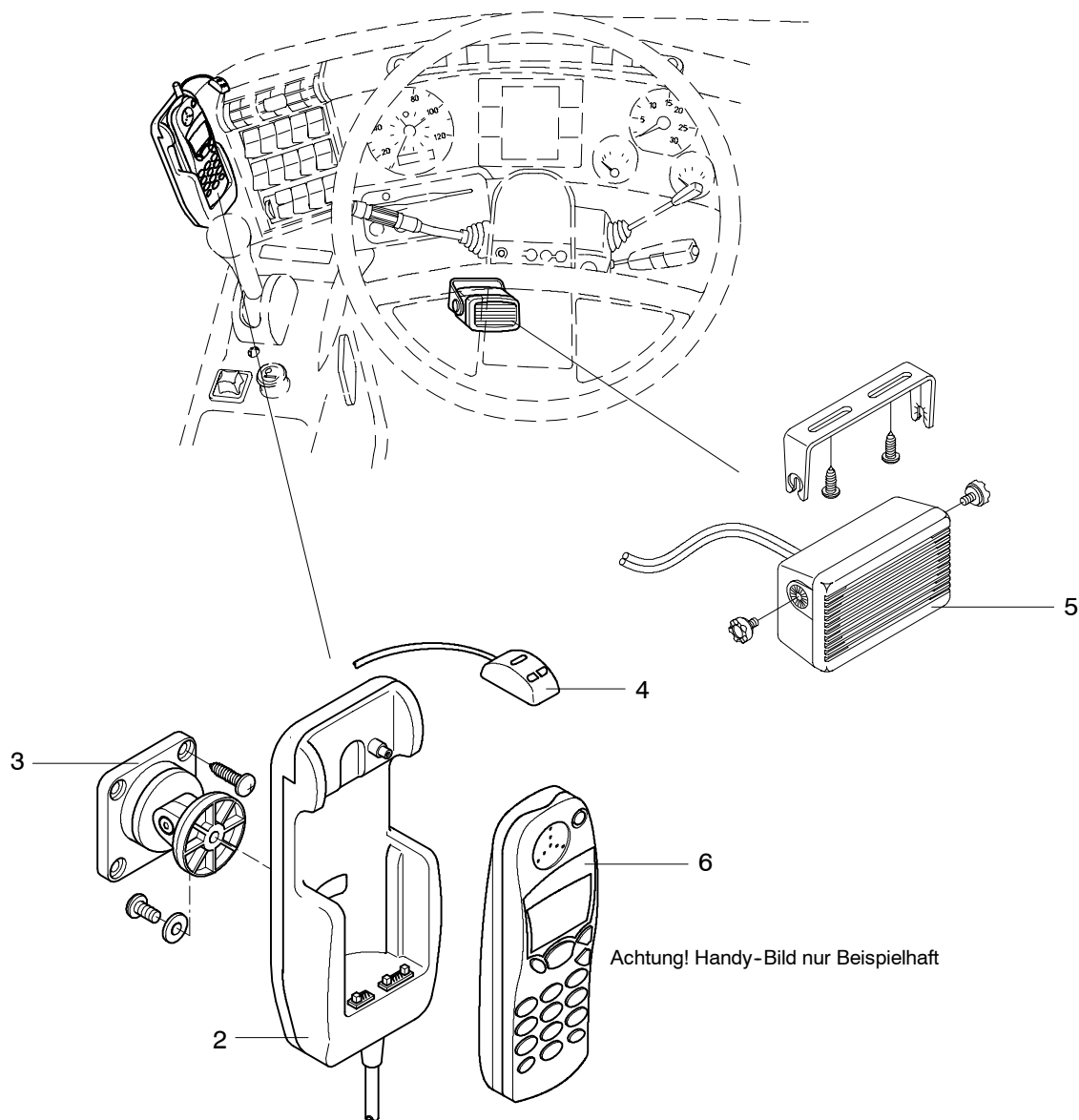

1607-S0003

POS	TEILE-NR	STK	DEUTSCH	ENGLISH	FRANCAIS	ITALIANO	BEMERKUNG
1	11070793	1	EINBAUSATZ FREISPRECH-CAR-KIT KOMPLETT BESTEHEND AUS POS. 2-5	INSTALLATION KIT	LOT DE MONTAGE	ATTREZZATURA DI INSTALLAZIONE	CARKIT 91 FÜR NOKIA 6210
2		1	AKTIVE HALTERUNG	ADVANCED ACTIVE HOLDER	SUPPORT VEHICULE	SUPPORTO PROFESSIONALE VEICOLARE	MCC-1 LIEFERUMFANG POS. 1
3		1	MONTAGEPLATTE	MOUNTING PLATE	PLAQUE DE FIXATION	PIASTRA DI MONTAGGIO	MKU-1 LIEFERUMFANG POS. 1
4		1	FREISPRECHMIKROFON	MICROPHONE	MICROPHONE MAINS-LIBRES	MICROFONO ESTERNO	HFM-8 LIEFERUMFANG POS. 1
5		1	LAUTSPRECHER	SPEAKER	HAUT-PARLEUR	ALTOPARLANTE	HFS-12 LIEFERUMFANG POS. 1
6	13019756	1	NOKIA HANDY 6310	CELLULAR TELEPHONE	TÉLÉPHONE	TÉLÉPHONE	
7	11030280	1	SPANNUNGSREGLER MOBILTELEFON	VOLTAGE DEVISE	REGULATEUR DE TENSION	DIVISORE	

Bordtelefon

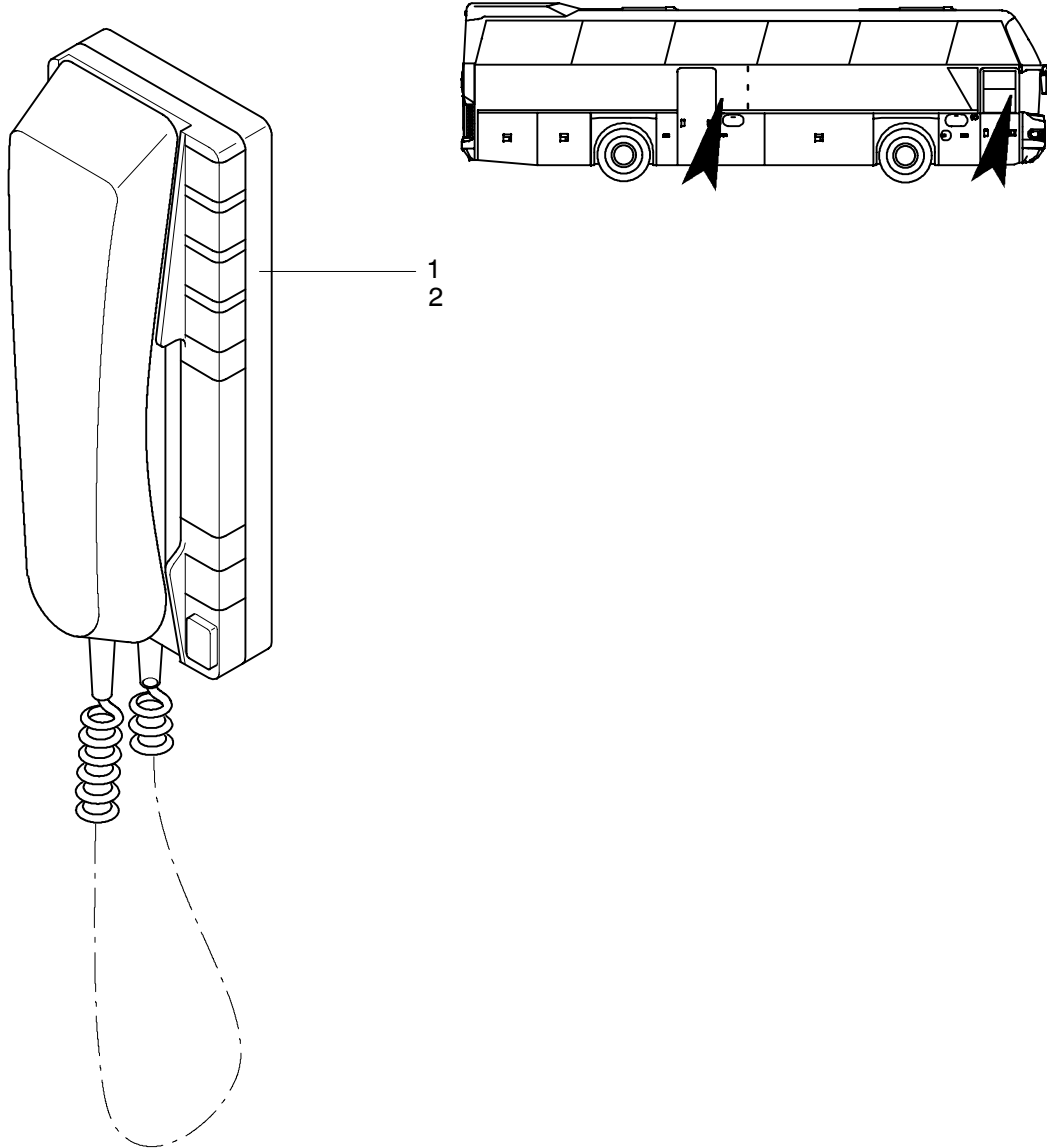

POS	TEILE-NR	STK	DEUTSCH	ENGLISH	FRANCAIS	ITALIANO	BEMERKUNG
1	11041620	2	EINZELTASTER ELEMENT	ELEMENT			600 ETE
2	11041619	2	TELEFON SEKO SCHWARZ	TELEPHONE SEKO BLACK	TÉLÉPHONE	TELEFONO	

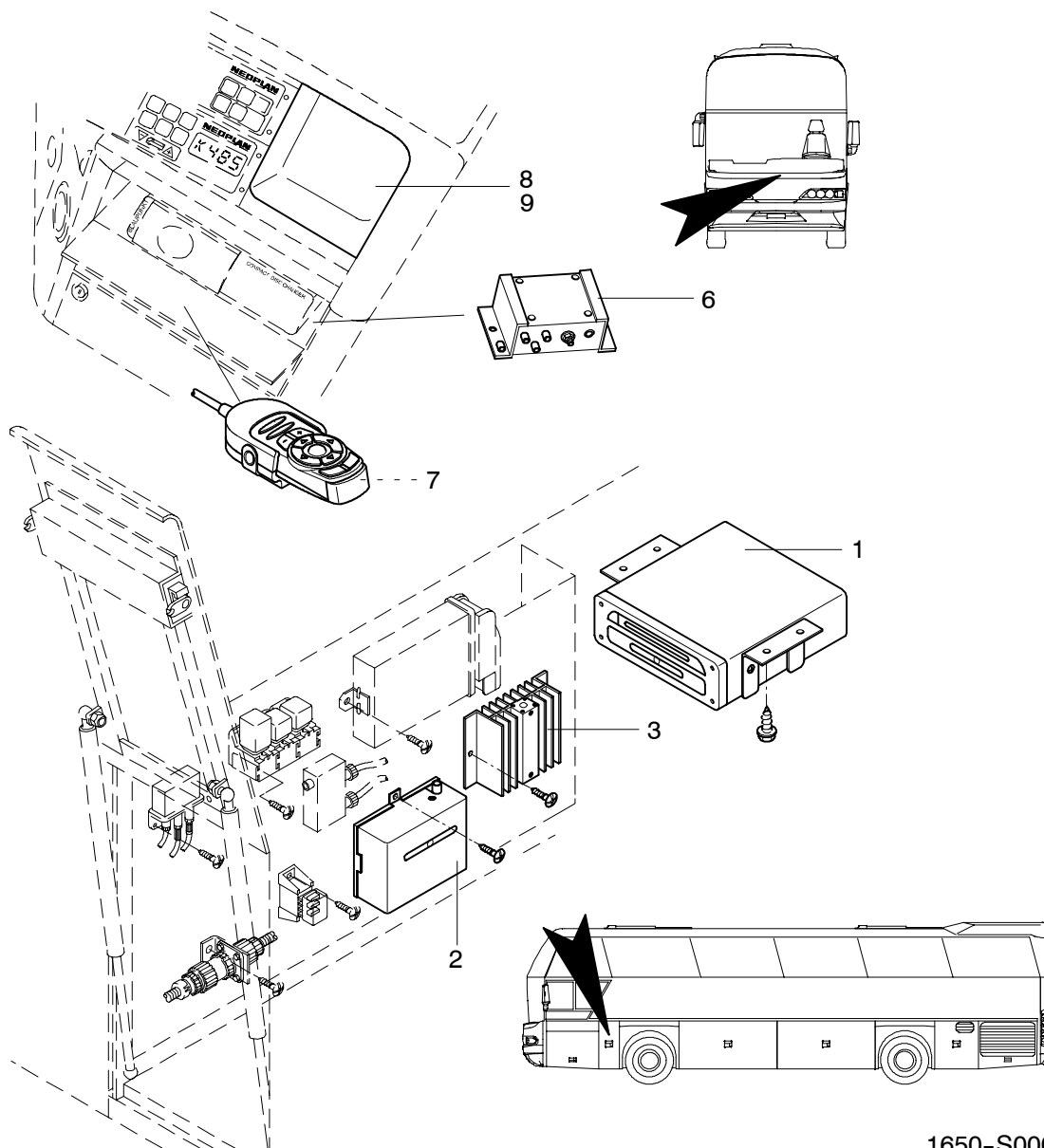

1650-S0001

POS	TEILE-NR	STK	DEUTSCH	ENGLISH	FRANCAIS	ITALIANO	BEMERKUNG
1	11054404	1	NAVIGATIONSANLAGE KOMPLETT (RECHNER)	NAVIGATION COMPUTER	SYSTEME DE NAVIGATION	SYSTEM DI NAVIGAZIONE	INCL. ALLER BAUTEILE NAVI-RECHNER MS 5100
2	11073541	1	NAVIGATIONSRECEIVER	NAVIGATION RECEIVER	AMPLI-SYNTONISEUR	SYSTEM DI NAVIGAZIONE	MT5010
3	11060721	1	SPANNUNGSWANDLER	VOLTAGE TRANSFORMER	TRANSFORMATEUR DE TENSION	TRASFORMATORE DI TENSIONE	24/12V SW8 UNIV. 5A
4	11054382	1	CD-STRAßENKARTE DEUTSCHLAND	ROAD MAP	CARTE ROUTIÈRE	CARTA STRADALE.	
5	11073504	1	GMS-VIDEOKONVERTER	CONVERTER	RÉÉMETTEUR	CONVERTITORE	SIGNALAUFBEREITUNG RGB/FBAS
6	11030275	1	UMSCHALTBOX TYP: 2K	SWITCHING BOX	INITE DE COMMUTATION	UNITA PER COMUTAZIONE	SIEHE BAUGRUPPE 1501 A-BRETT 606 123 11
7	11029262	2	BATTERIEN	BATTERY	BATTERIE	BATTERIA	MIGNON 1,5V LR6
8	11030272	1	KABELSATZ KONTROLL-MONITOR	CABLE HARNESS	FAISCEAU DE CÂBLES	FASCIO DI CAVI.	
9	11073450	1	GMS TFT-MONITOR 6,8"	MONITOR	MONITEUR	MONITOR	TFT-MONITOR COLOR A-BRETT
10	11054398	1	ANTENNE FÜR NAVIGATIONSSYSTEM	AERIAL	ANTENNE	ANTENNA	
11	11075123	1	VERBINDUNGSLEITUNG IR-EMPFÄNGER VDO-NAVI	CONNECTION LINE INFRARED RECEIVER	CIRCUIT DE LIAISON RECEPT. A INFRAROUGE	LINEA DI COLLEGAMENTO	

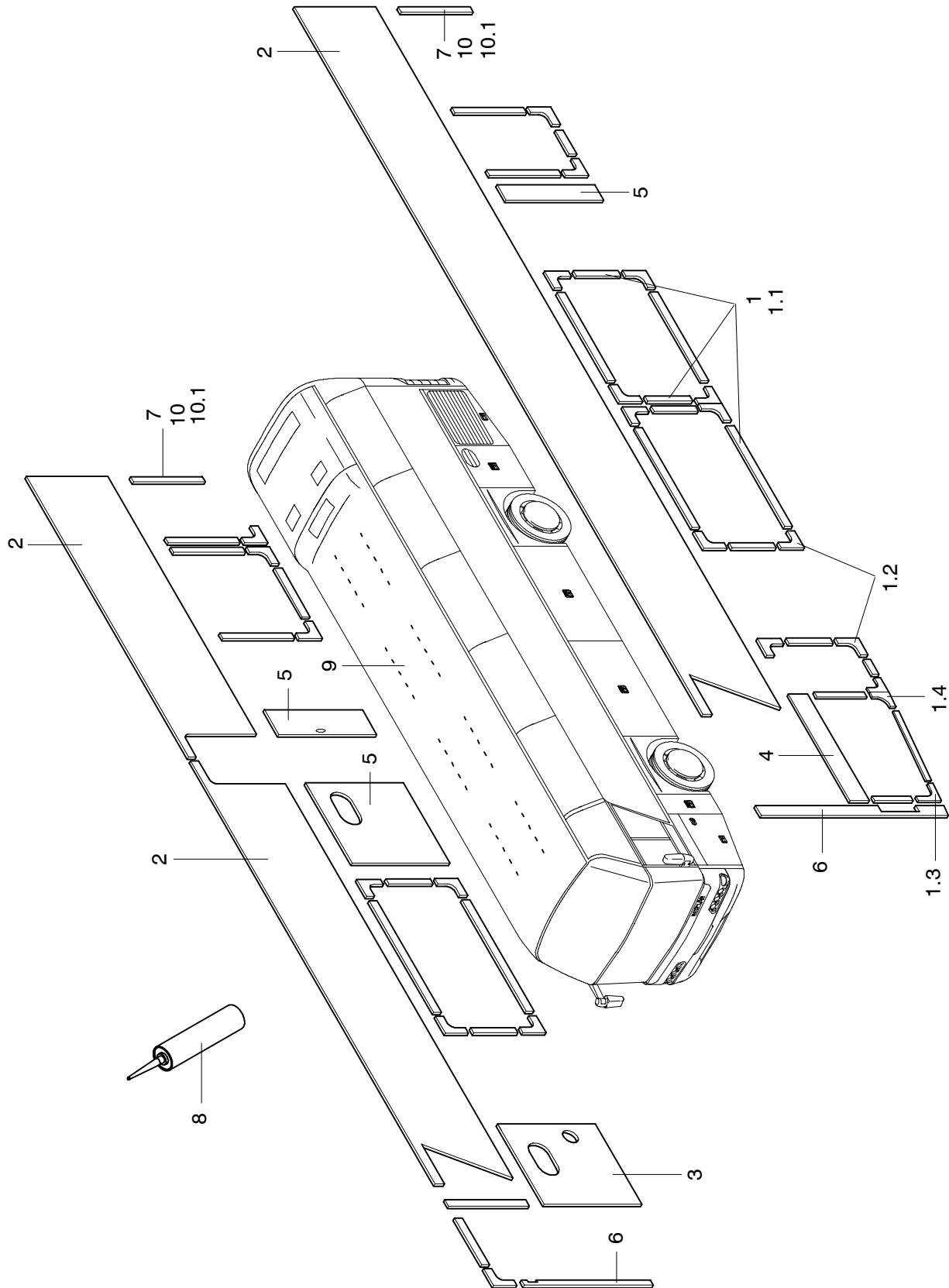

POS	TEILE-NR	STK	DEUTSCH	ENGLISH	FRANCAIS	ITALIANO	BEMERKUNG
		MTR	PROFILE ECKTEIL	CORNER SECTION	PROFILÉ	PROFILATO	
1	11045025	11	Z-PROFIL	Z-SECTION	Z-PROFILÉ	Z-PROFILATO	ZN 2302004500
1.1	11045026	MTR	HUT-PROFIL	TOP HAT SECTION	PROFILÉ SECTION	HUT-PROFILATO	ZN 2302004600
1.2	11031134	14	ECKTEIL BEIDSEITIG R-80/90	CORNER SECTION	CORNIÈRE	ANGOLO-PROFILATO 80/90	ZN 2302003800
1.3	11031131	3	ECKTEIL BEIDSEITIG 58,5X1X728	CORNER SECTION	CORNIÈRE	ANGOLO-PROFILATO	
1.4	11031133	2	ECKTEIL BEIDSEITIG R-80/86,8	CORNER SECTION	CORNIÈRE	ANGOLO-PROFILATO 80/86,8	ZN 2302003700
1.5	11031136	14	ECKTEIL BEIDSEITIG R-80/90	CORNER SECTION	CORNIÈRE	ANGOLO-PROFILATO 80/86,8	
1.6	11031126	1	ECKTEIL EINSEITIG 2-80/93	CORNER SECTION	CORNIÈRE	ANGOLO-PROFILATO 80/86,8	
1.7	11031129	2	EINSATZ FÜR ECKTEIL EINSEITIG R-80	CORNER SECTION	CORNIÈRE	ANGOLO-PROFILATO 80/86,8	
2	11076480	2	SEITENWANDBLECH 950X12600X1	SIDE PANEL	PANEAU LATÉRAL	FIANCATA	STE 280-Z BONAZINC3000
3	11073988	1	SEITENWANDBLECH MIT TANKÖFFNUNG VO. RE.	SIDE PANEL	PANEAU LATÉRAL	FIANCATA	
4	11031094	1	SEITENWANDBLECH 1250X310 MM	SIDE PANEL	PANEAU LATÉRAL	FIANCATA	
5	11068254	MTR	TAFELBLECH BONAZINK 3000	SHEET METAL BONAZINK 3000	PLAQUE DE TÔLE BONAZINK 3000	LAMIERA BONAZINK 3000	ZUSCHNITT VON BLECH- TAFEL
6	11030651	2	FENSTERHOLMVERKLEI- DUNG	SHEET METAL	TÔLE	ABBIGLIAMENTO DE TE- LAIO DELCRISTALLO	ZN 1702000100
7	11066030	2	ABSCHLUßFALZBLECH	SHEET METAL	TÔLE	SCANALATURA LAMIERA	
8	11053054	NBD	SIKAFLEX 221 TE SCHWARZ	SIKAFLEX 221 TE	SIKAFLEX 221 TE	SIKAFLEX 221 TE	BEUTEL 66ML. 15778
8.1	11053003	NBD	SIKAFLEX 221 TE GRAU	SIKAFLEX 221 TE	SIKAFLEX 221 TE	SIKAFLEX 221 TE	KARTUSCHE 310ML. 15766
8.2	11053005	NBD	SIKAFLEX 252 WEIß	SIKAFLEX 252	SIKAFLEX 252	SIKAFLEX 252	BEUTEL 600ML. 1372
8.3	11053063	NBD	SIKAFLEX 212 ND BETON- GRAU	SIKAFLEX 212 ND	SIKAFLEX 212 ND	SIKAFLEX 212 ND	BEUTEL 600ML. 25015
9	11076387	NBD	DACHSPREITZE 650MM	SHEET METAL	TÔLE	LAMIERA D'ACCIAIO	
9.1	11076388	NBD	DACHSPREITZE 710MM	SHEET METAL	TÔLE	LAMIERA D'ACCIAIO	
9.2	11076389	NBD	DACHSPREITZE 680MM	SHEET METAL	TÔLE	LAMIERA D'ACCIAIO	
9.3	11076391	NBD	DACHSPREITZE 850MM	SHEET METAL	TÔLE	LAMIERA D'ACCIAIO	
10	11078594	2	FALZBLECH HECKSÄULE	TOLE POUR PLIAGE	TÔLE	LAMIERA	N 1116
10.1	11082922	2	FALZBLECH HECKSÄULE	TOLE POUR PLIAGE	TÔLE	LAMIERA	N 1116/3 H/HC/HL

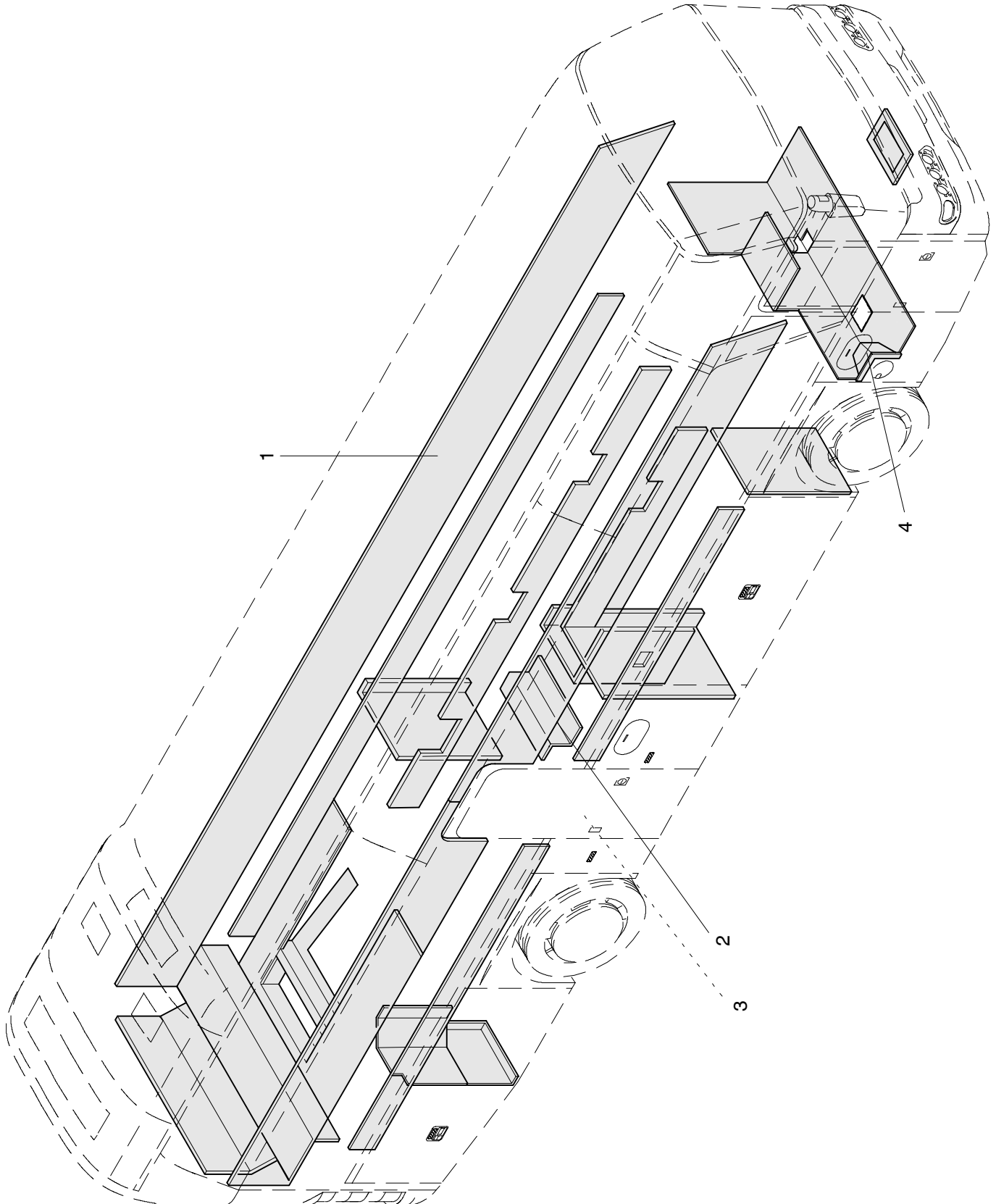



POS	TEILE-NR	STK	DEUTSCH	ENGLISH	FRANCAIS	ITALIANO	BEMERKUNG
1	11031849	MTR	VERZINKTES BLECH 1 MM	GALVANISED SHEETMETAL 1 MM	TÔLE A GALVANISATION 1 MM	LAMIERA ZINCATA 1 MM	ZUSCHNITT VON DER BLECHTAFEL
	11031846	MTR	VERZINKTES BLECH 0,63 MM	GALVANISED SHEETMETAL 0,63 MM	TÔLE A GALVANISATION 1 MM	LAMIERA ZINCATA 1 MM	ZUSCHNITT VON DER BLECHTAFEL
2	11031796	MTR	KÜCHENÜBERBAUUNG ALU BLECH ALMG 2 MM	ALUMINIUM SHEET 2 MM	TÔLE D'ALUMINIUM 2 MM	LAMIERA DI ALLUMINIO 2 MM	
3	11031086	1	EINSTIEGSBLECH 7 HEIZUNG	GALVANISED SHEETMETAL	TÔLE A GALVANISATION	LAMIERA ZINCATA	
3.1	11031087	1	EINSTIEGSBLECH 8 MIT AUSSCHNITT	GALVANISED SHEETMETAL	TÔLE A GALVANISATION	LAMIERA ZINCATA	
3.2	11031089	2	EINSTIEGSBLECH 5 MIT TELGANG	GALVANISED SHEETMETAL	TÔLE A GALVANISATION	LAMIERA ZINCATA	
3.3	11031125	2	EINSTIEGSBLECH NR.2	GALVANISED SHEETMETAL	TÔLE A GALVANISATION	LAMIERA ZINCATA	
4	11079855	1	TANKSTUTZENVERKLEIDUNG	COVERING	RECouvreMENT	COPERTURA	
5	11031321	MTR	DÄMMATTE M 949	INSULATION MAT	TAPIS ISOLANT	MATERIALE ISOLANTE	

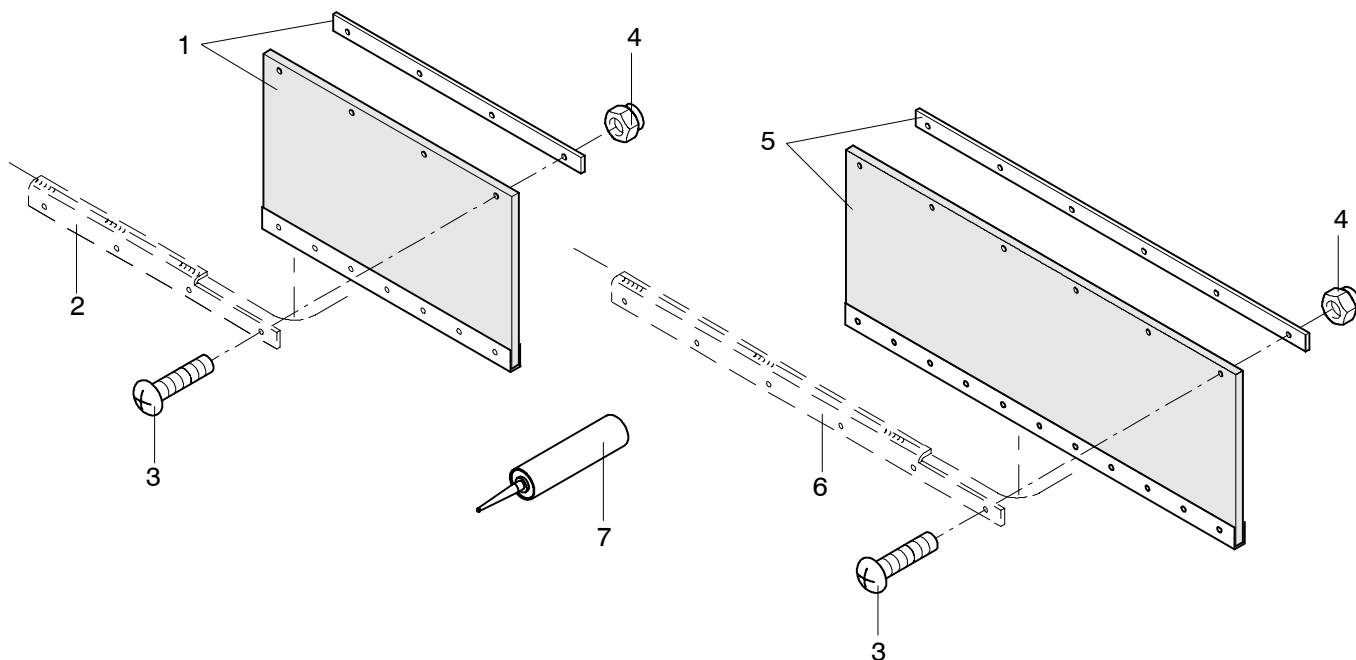
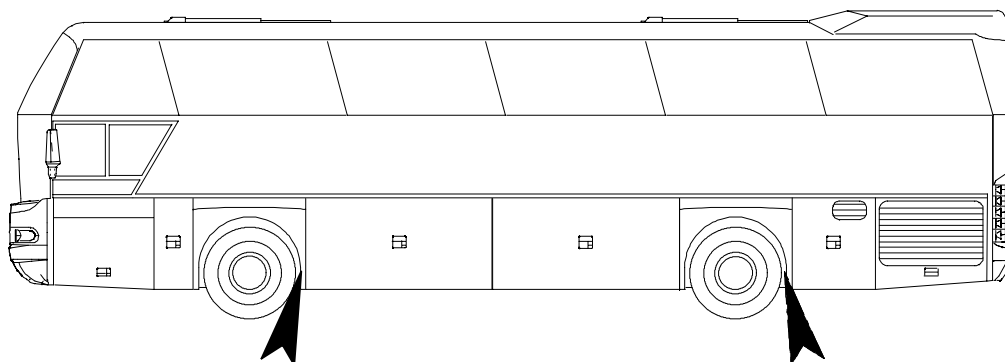

1707-S0003

POS	TEILE-NR	STK	DEUTSCH	ENGLISH	FRANCAIS	ITALIANO	BEMERKUNG
1	11030982	2	SCHMUTZFÄNGER VORNE	MUD FLAP	BAVOLET DE GARDE BOUE	BAVETTA ANTISPRUZZO	350X300MM
2	11023388	2	HALTER FÜR SPRITZLAPPEN VORNE KURZ	BRACKET	FIXATION	SOSTEGNO	ZN 1324000400
3	11057165	20	SCHRAUBE	SCREW	VIS	VITE	M 5X16 DIN 7985
4	11056437	20	SELBSTSICHERNDE MUTTER	HEXAGON NUT	ECROU	DADO	M 5 DIN 985
5	11030983	2	SCHMUTZFÄNGER HINTEN	MUD FLAP	BAVOLET DE GARDE BOUE	BAVETTA ANTISPRUZZO	550X300MM
6	11023387	2	HALTER FÜR SPRITZLAPPEN HINTEN LANG	BRACKET	FIXATION	SOSTEGNO	ZN 1324000500
7	11053008	1	SIKAFLEX WEISS	SIKAFLEX	SIKAFLEX	SIKAFLEX	310ML. KARTUSCHE

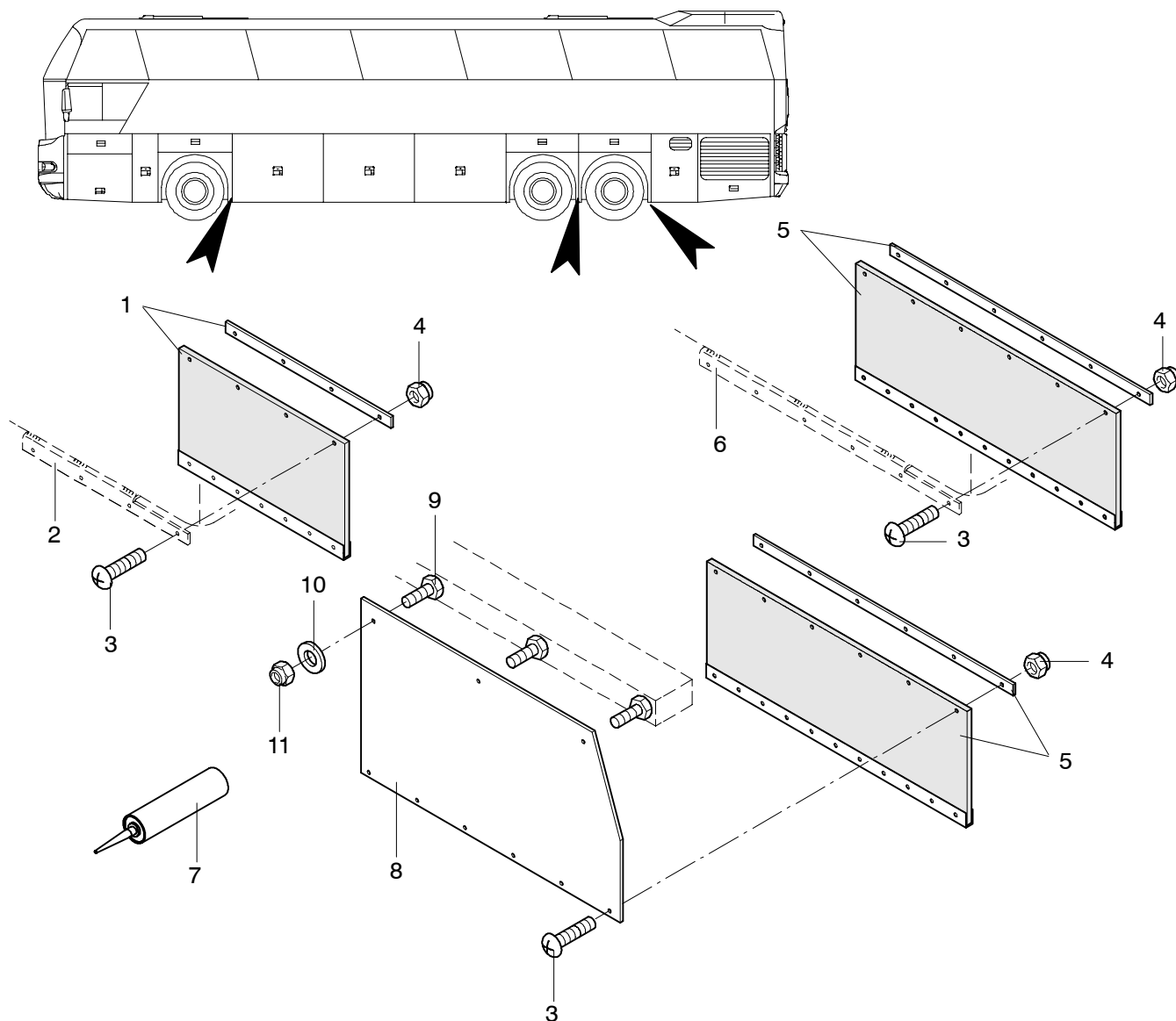

1707-S0004

POS	TEILE-NR	STK	DEUTSCH	ENGLISH	FRANCAIS	ITALIANO	BEMERKUNG
1	11030982	2	SCHMUTZFÄNGER VORNE	MUD FLAP	BAVOLET DE GARDE BOUE	BAVETTA ANTISPRUZZO	350X300MM
2	11023388	2	HALTER FÜR SPRITZLAPPEN VORNE KURZ	BRACKET	FIXATION	SOSTEGNO	ZN 1324000400
3	11057165	30	SCHRAUBE	SCREW	VIS	VITE	M 5X16 DIN 7985
4	11056437	30	SELBSTSICHERNDE MUTTER	HEXAGON NUT	ECROU	DADO	M 5 DIN 985
5	11030983	4	SCHMUTZFÄNGER HINTEN	MUD FLAP	BAVOLET DE GARDE BOUE	BAVETTA ANTISPRUZZO	550X300MM
6	11023387	2	HALTER FÜR SPRITZLAPPEN HINTEN LANG	BRACKET	FIXATION	SOSTEGNO	ZN 1324000500
7	11053008	1	SIKAFLEX WEISS	SIKAFLEX	SIKAFLEX	SIKAFLEX	310ML. KARTUSCHE
8	11076270	2	SPRITZBLECH	SPLASH PLATE	TOLE DE PROTECTION	LAMIERA	
9	11055517	6	SECHSKANTSCHRAUBE	HEXAGON SCREW	VIS	VITE	M8X25 DIN 933 VERZINKT
10	11057245	6	UNTERLEGSCHLEIBE	MEDIUM WASHER	DISQUE	DISCO	M8 DIN 7349 VERZINKT
11	11056443	6	SECHSKANTMUTTER SELBSTSICHERND	HEXAGON NUT	ECROU	DADO	M8 DIN 985 VERZINKT

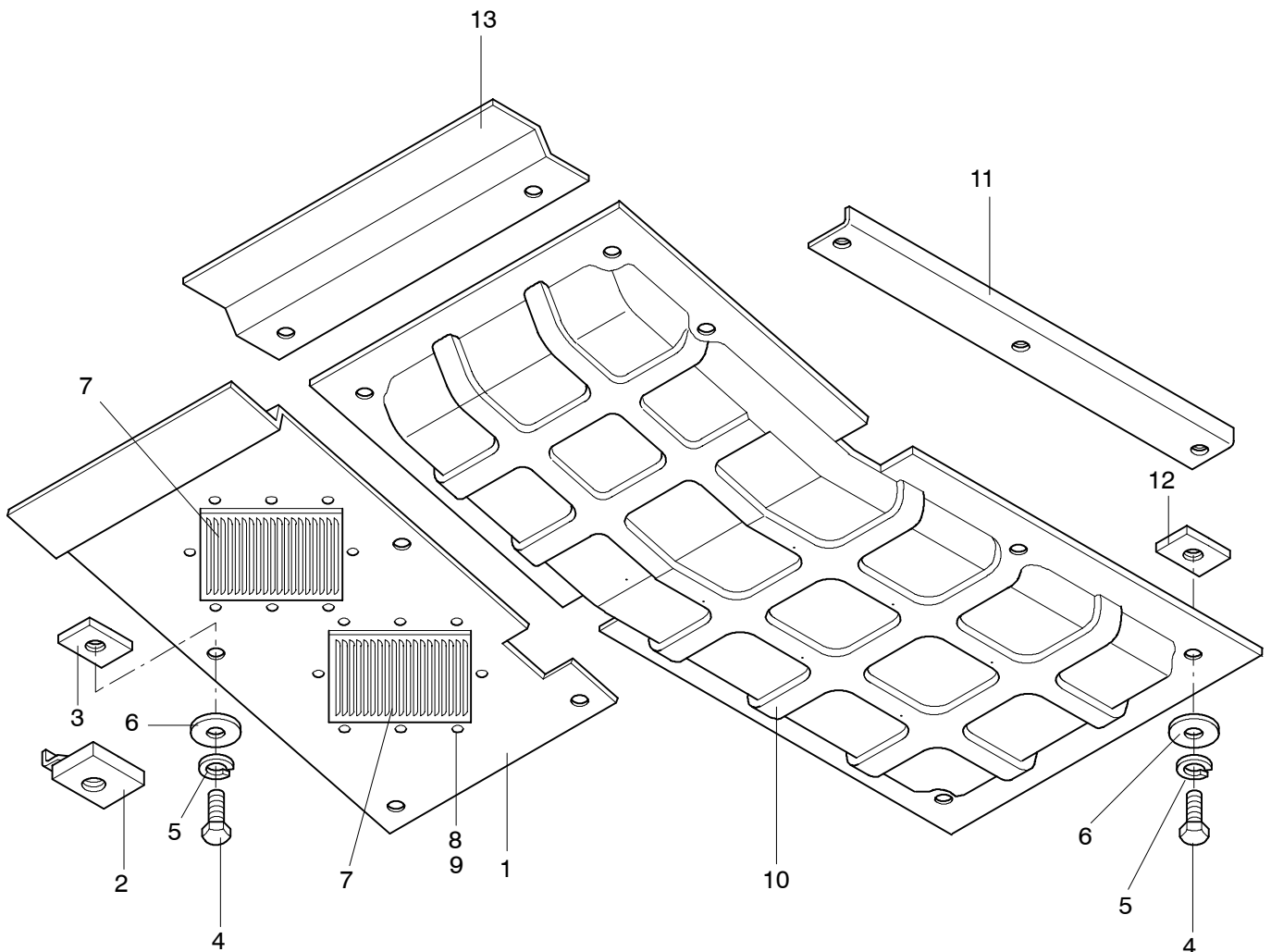
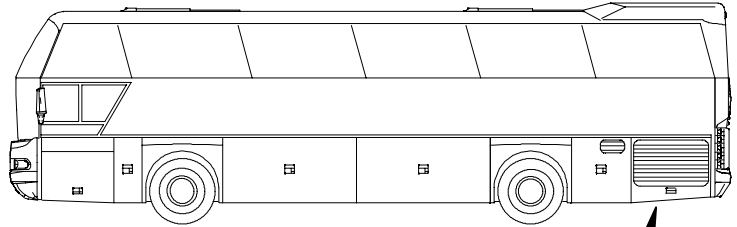

MOTORKAPSELUNG
 MOTOR ENCAPSULATION
 CAPOT DE MOTEUR
 MOTORE CAPSULA

N 116,
 N 116/3 H/HC/HL 12/01

1708

NEOPLAN

POS	TEILE-NR	STK	DEUTSCH	ENGLISH	FRANCAIS	ITALIANO	BEMERKUNG
1	11076254	1	KÜHLERKAPSELUNG	RADIATOR ENCAPSULATION	CAPOT DE RADIATEUR	RADIATORE CAPSULA	12M 2-ACHSER FZG.
1.1	11076904	1	KÜHLERKAPSELUNG	RADIATOR ENCAPSULATION	CAPOT DE RADIATEUR	RADIATORE CAPSULA	12M 3-ACHSER FZG.
2	11076234	4	BEFESTIGUNGSWINKEL FÜR KÜHLERKAPSELUNG	FASTENING BRACKET	CORNIÈRE DE FIXATION	SUPPORTO	
3	11022888	5	GEWINDEPLATTE	THREADED PLATE	SUPPORT	SUPPORTO	40/50/15MM ZN 22 254
4	11055612	11	SECHSKANTSCHRAUBE	HEXAGON SCREW	ECROU	DADO	M12X30 DIN 933
5	11054683	11	FEDERRING	SPRING RING	RONDELLE	ROSETTA	M12 DIN 127
6	11054650	11	UNTERLEGSCHLEIBE	MEDIUM WASHER	DISQUE	DISCO	M12 50X13X2,5 DIN 522
7	11034315	2	KIEMENPLATTE	PLATE	FENTE DE PASSAGE D'AIR	FERITOIA DI USCITA	
8	11054580	16	UNTERLEGSCHLEIBE	MEDIUM WASHER	DISQUE	DISCO	M4 DIN125 BEF. KIEMEN
9	11057343	16	BLINDNIETE FLACHRUND- KOPF	BLIND RIVET	RIVET AVEUGLE	RIBATTINO	4X16MM BEFEST. KIEMEN
10	11076236	1	MOTORKAPSELUNG TYP1	ENGINE ENCAPSULATION	CAPOT DE MOTEUR	MOTORE CAPSULA	12M 2 ACHS. U. 13,7M 3-ACHSFAHRZEUGE MIT MAN-MOTOR E3 12266
10.1	11076237	1	MOTORKAPSELUNG TYP2	ENGINE ENCAPSULATION	CAPOT DE MOTEUR	MOTORE CAPSULA	MB V8 MOTOR OM 502LA
10.2	11076238	1	MOTORKAPSELUNG TYP3	ENGINE ENCAPSULATION	CAPOT DE MOTEUR	MOTORE CAPSULA	MB V6 MOTOR OM 501LA
11	11076233	2	BEFESTIGUNGSWINKEL	FASTENING BRACKET	CORNIÈRE DE FIXATION	SUPPORTO	
12	11022888	6	GEWINDEPLATTE	THREADED PLATE	SUPPORT	SUPPORTO	40/50/15MM ZN 22 254
13	11076257	1	FÜLLSTÜCK C1	FILLER PIECE	PIÈCE INTERCALAIRE	PEZZO INTERMEDIO	ZWISCHEN MOTORKAP- SEL UND STÖRSTANGE

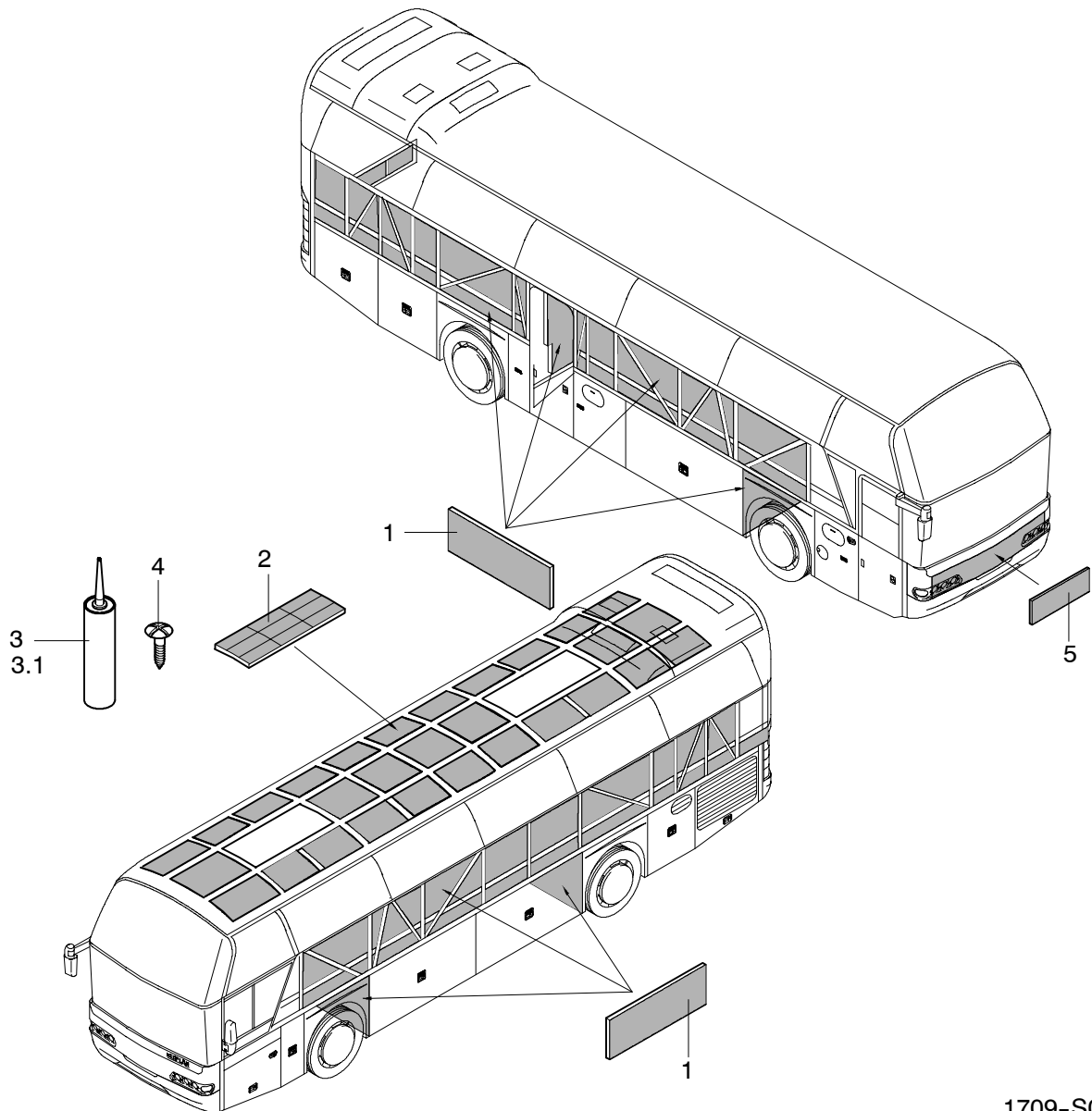

1709-S0001

POS	TEILE-NR	STK	DEUTSCH	ENGLISH	FRANCAIS	ITALIANO	BEMERKUNG
1	11063891	NBD	ISOLATIONSMATTEN WEISS	INSULATING MATERIAL	MATERIE ISOLANTE	MATERIALE ISOLANTE	1250X810X40MM
2	11030726	NBD	INNENDACHELEMENT TYP.1	INSULATING MATERIAL	MATERIE ISOLANTE	MATERIALE ISOLANTE	2048X780MM
2.1	11030742	NBD	INNENDACHELEMENT TYP.4	INSULATING MATERIAL	MATERIE ISOLANTE	MATERIALE ISOLANTE	1929X780MM
2.2	11030746	NBD	DECKENISOLATION	INSULATING MATERIAL	MATERIE ISOLANTE	MATERIALE ISOLANTE	SURODORX 200 FORM-TEIL M.4 PES
3	11053051	NBD	SIKAFLEX WEISS	ADHESIVE SEALANT	ADHESIF D ETANCHEITE	SIGILLANTE ADESIVO	310ML KARTUSCHE 252 TE
3.1	11053008	NBD	SIKAFLEX WEISS	ADHESIVE SEALANT	ADHESIF D ETANCHEITE	SIGILLANTE ADESIVO	310ML KARTUSCHE 221TE
4	11054623	NBD	SCHRAUBE ZEBRA-PIAS	SCREW	VIS	VITE	4,2X16 VERZINKT 218 4 16
5	11058238	1	MELAMINHARZ-SCHAUM	INSULATION MAT	TAPIS ISOLANT	LASTRA FONDOASSORBENTE	SK-40MM

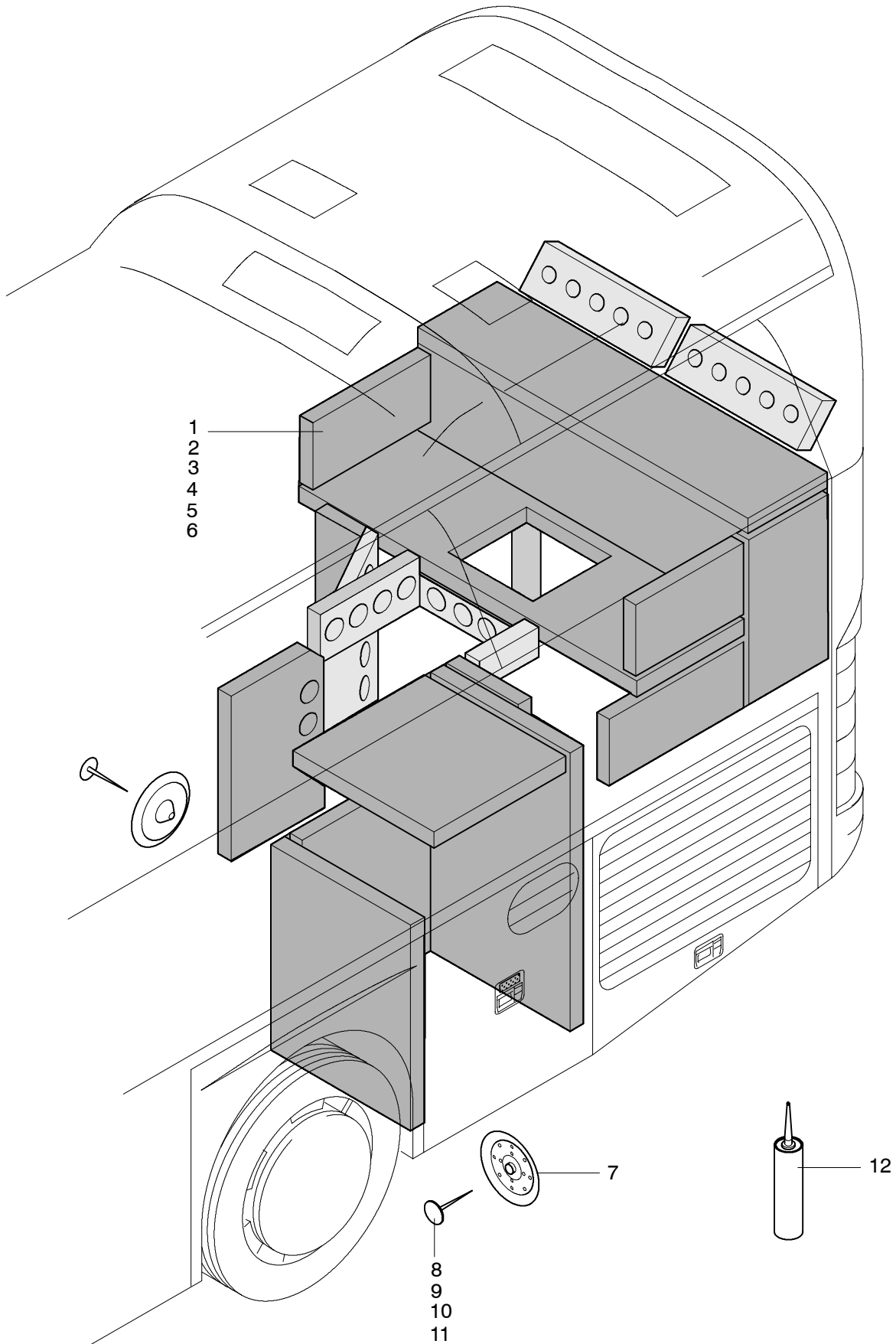

POS	TEILE-NR	STK	DEUTSCH	ENGLISH	FRANCAIS	ITALIANO	BEMERKUNG
1	11058250	MTR	MELAMINHARZ-SCHAUMSTOFF WEISS	INSULATION MAT	TAPIS ISOLANT	MATERIALE ISOLANTE	2500X1000X30MM
2	11062040	MTR	MELAMINHARZ-SCHAUMSTOFF SCHWARZ/WEISS	INSULATION MAT	TAPIS ISOLANT	MATERIALE ISOLANTE	2500X1000X30MM
3	11058238	MTR	MELAMINHARZ-SCHAUMSTOFF SCHWARZ/WEISS	INSULATION MAT	TAPIS ISOLANT	MATERIALE ISOLANTE	2500X1000X40MM
4	11058329	MTR	MELAMINHARZ-SCHAUMSTOFF SCHWARZ/WEISS	INSULATION MAT	TAPIS ISOLANT	MATERIALE ISOLANTE	1250X1000X50MM
5	11068179	MTR	SCHWERDÄMMTTE EINSEITIG	INSULATION MAT	TAPIS ISOLANT	MATERIALE ISOLANTE	1000X1000X3MM
6		MTR	GLASFASERMATTE MIT UNGELOCHTER ALUFOLIE	INSULATION MAT	TAPIS ISOLANT	MATERIALE ISOLANTE	SELBSTKLEBEND 6706804
7	11058922	NBD	CLIP W3 SCHWARZ FÜR SCHWEIßSTIFTE	CLIP FOR WELDING PIN	AGRAFE	CLIP	
8	11058923	NBD	SCHWEIßSTIFT ISA 3X16	WELDING PIN	POINTE	PERNO	
9	11058955	NBD	SCHWEIßSTIFT ISA 3X30	WELDING PIN	POINTE	PERNO	
10	11058961	NBD	SCHWEIßSTIFT ISA 3X40	WELDING PIN	POINTE	PERNO	
11	11058949	NBD	SCHWEIßSTIFT ISA 3X70	WELDING PIN	POINTE	PERNO	
12	11052967	NBD	KLEBE- DICHTSTOFF	ADHESIVE SEALANT	ADHESSIF D ETANCHEITE	SIGILLANTE ADESIVO	KÖROPOP 235 310 ML. (OHNE BILD)
13	11031432	MTR	DÄMMATTE PLASTOFELT KERAMIK	INSULATION MAT	TAPIS ISOLANT	MATERIALE ISOLANTE	
14	11031369	MTR	GUMMIMATTE BARY-X 2	INSULATION MAT	TAPIS ISOLANT	MATERIALE ISOLANTE	8 KG/ QM (OHNE BILD)
15	11031321	MTR	DÄMMATTE M 949	INSULATION MAT	TAPIS ISOLANT	MATERIALE ISOLANTE	1600 X 1000X 7 (OHNE BILD)

Ausführung N 116

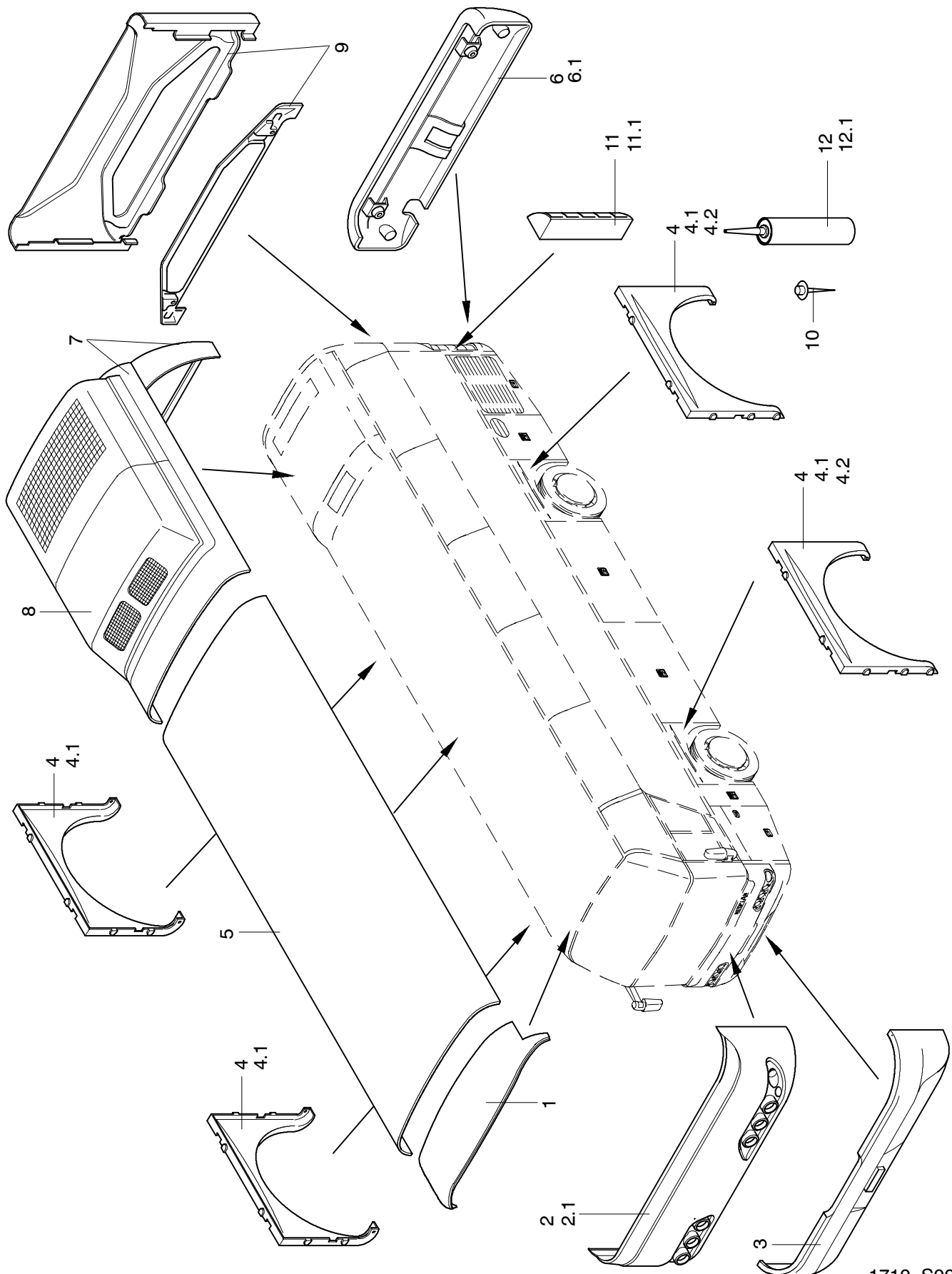

POS	TEILE-NR	STK	DEUTSCH	ENGLISH	FRANCAIS	ITALIANO	BEMERKUNG
1	11030434	1	VORDACH MIT RAHMEN	ROOF ELEMENT	ELEMENT DE TOIT	ELEMENTO DI TETTO	03.1560.01
2	11073783	1	BUGTEIL MIT EINLAMINIERTEN BLECHEN UND HALTERN	FRONT COVER CPL.	ECRAN DE PARTIE AVANT CPL.	COPERTURA FRONTALE CPL.	03.1981.04 FÜR FAHRZEUG N 1116
2.1	11078379	1	BUGTEIL HOCH MIT EINLAMINIERTEN BLECHEN UND HALTERN	FRONT COVER CPL.	ECRAN DE PARTIE AVANT CPL.	COPERTURA FRONTALE CPL.	03.5022.00 FÜR FAHRZEUG N 1116H
3	11073782	1	STOßSTANGE VORNE	BUMPER FRONT	PARE CHOCS AVANT	PARAURTI	03.1972.04
4	11076453	4	RADLAUF LI/RE	WHEEL HOUSE	PASSAGE DE ROUE	PASSAGGIO RUOTA	1344X1110MM 03.5010.01 FÜR FAHRZEUG N 1116 STAND BIS 9.2002
4.1	11077692	4	RADLAUF LI/RE VORNE OFFEN	WHEEL HOUSE	PASSAGE DE ROUE	PASSAGGIO RUOTA	03.5023.00 FÜR FAHRZEUG N 1116/H STAND BIS 9.2002
4.2	11078129	4	RADLAUF LI/RE MIT SCHANIER	WHEEL HOUSE	PASSAGE DE ROUE	PASSAGGIO RUOTA	1344X1110MM FÜR FAHRZEUG N 1116 STAND AB 9.2002
5	11030688	1	AUSSENDACHELEMENT	ROOF OUTER PANEL	TOIT EXTERIEURE	PANNELLATURA DEL TETTO	RAL 9010 2195X8300MM
6	11073777	1	STOßSTANGE HINTEN MIT EINLAMINIERTEN HALTERN	BUMPER REAR	PARE CHOCS ARRIERE	PARAURTI	03.1985.03 (MIT ANHÄNGERKUPPLUNG)
6.1	11078381	1	STOßSTANGE HINTEN MIT EINLAMINIERTEN HALTERN	BUMPER REAR	PARE CHOCS ARRIERE	PARAURTI	03.5020.00 (OHNE ANHÄNGERKUPPLUNG)
		1	DECKEL FÜR ABSCHLEPPMAUL RECHTS	COVER	COUVERCLE	COPERCHIO	03.1985.00.3 LIEFERUMFANG POS.6 UND 6.1
	11081310	1	DECKEL FÜR ANHÄNGERKUPPLUNG MITTE	COVER	COUVERCLE	COPERCHIO	03.1985.00.2 LIEFERUMFANG POS.6 UND 6.1
7	11073786	1	HECKVERKLEIDUNG	REAR PANEL	PANNEAU ARRIERE	PANELLO DI CODA	03.1974.01
8	12012941	1	ZUSAMMENBAU ABDECKHAUBE FÜR KLIMAANLAGE	COVERING FOR AIR CONDITIONER			03.1974.03.2
9	11073784	1	HECKBEBLANKUNG	REAR END PANEL	PANNEAU DE LA PARTIE ARRIERE	PANNELLATURA CODA	03.1986.03 FÜR FAHRZEUG N 1116 BIS 03.2002
9.1	13017837	1	HECKBEBLANKUNG-NEUES HECK E3	REAR END PANEL	PANNEAU DE LA PARTIE ARRIERE	PANNELLATURA CODA	0.3.1986.06 FÜR FAHRZEUG N 1116 AB 05.2002
9.2	11077695	1	HECKBEBLANKUNG	REAR END PANEL	PANNEAU DE LA PARTIE ARRIERE	PANNELLATURA CODA	03.5021.00 FÜR FAHRZEUG N 1116/H
10	11053310	NBD	BECHER-BLINDNIET SENKKOPF	BLIND RIVET	RIVET AVEUGLE	RIVETTO CIECO	DIN 7337 4,8X15,5
11	11076077	1	LEUCHTENEINSATZ LINKS	LAMP HOUSING LEFT	LAMP NOIR DROITE	LAMPADA DESTRA	03.1990.02
11.1	11076078	1	LEUCHTENEINSATZ RECHTS	LAMP HOUSING RIGHT	LAMP NOIR DROITE	LAMPADA DESTRA	03.1991.01
12	11053051	NBD	SIKAFLEX WEISS	ADHESIVE SEALANT	ADHESSIF D ETANCHEITE	SIGILLANTE ADESIVO	310ML KARTUSCHE 252 TE
12.1	11053008	NBD	SIKAFLEX WEISS	ADHESIVE SEALANT	ADHESSIF D ETANCHEITE	SIGILLANTE ADESIVO	310ML KARTUSCHE 221TE